Correio da Manhã

Impresso em papel de HOLMBERG BECH & C. — Stockolmo e Rio.

Propriedade de EDMUNDO BITTENCOURT & Cia. Limitada

OMMUNDSEN & Cº LTD. — Fornecedores de papel para o "Correio da Manhã"

Director—PAULO BITTENCOURT
Director substituto — M. PAULO FILHO

ANNO XXVI — N. 9.699
RIO DE JANEIRO — SEXTA-FEIRA, 3 DE SETEMBRO DE 1926

LARGO DA CARIOCA N. 13
Gerente — V. A. DUARTE FELIX

SERVIÇO TELEGRAPHICO DA UNITED PRESS, AMERICANA E CORRESPONDENTES ESPECIAES

Continúam chegando novos detalhes da catastrophe que desabou sobre a cidade de Horta

A's 9 horas da manhã de 31 a terra mexeu-se subitamente e a população teve o presentimento da tragedia proxima

Mal passada a impressão do primeiro tremor outro fortissimo abalo se sentiu e as casas começaram a ruir em massa

FOI A MAIOR CATASTROPHE QUE A HISTORIA DA ILHA DO FAYAL REGISTRA — Ainda hontem os abalos continuavam

O fim da campanha franco-hespanhola contra os mouros de Abd-El-Krim

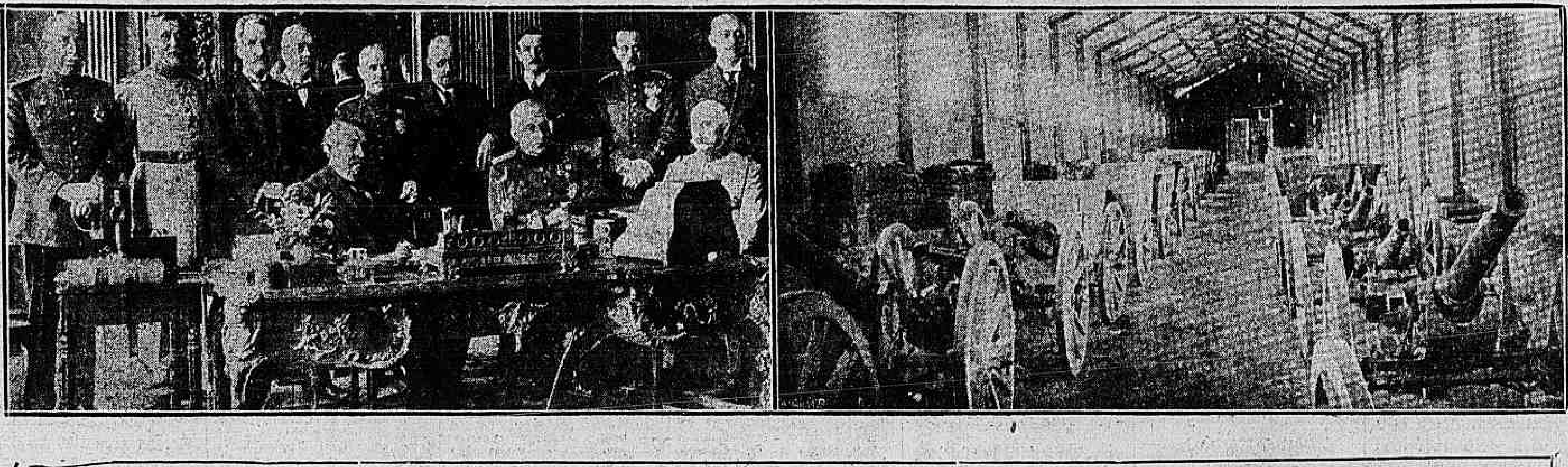

Briand e Primo de Rivera depois da assignatura, em Paris, do tratado franco-hespanhol. Á direita, alguns dos muitos canhões que as tropas alliadas encontraram nas cabilas que apoiaram a ardua campanha de Abd-El-Krim.

UMA AMEAÇA

GRAVE PESA SOBRE OS ESTADOS UNIDOS, CUJOS FERROVIARIOS QUEREM AUGMENTO DE SALARIOS

Mais de 240.000 trabalhadores affectados pela decisão da Associação dos Foguistas

(Por James W. Tray)
(Especial para o "Correio da Manhã")

CLEVELAND, agosto de 1926 — O transporte por estradas de ferro no continente norte-americano possivelmente ver-se-á dentro de pouco tempo em sérias difficuldades.

Membros da Associação dos Machinistas declararam recentemente ao "New York American" que se mostram dispostos a pedir augmento nos seus respectivos salarios, a partir de novembro proximo.

Como é facil de prever, esta noticia causou um verdadeiro abalo sismico em todos os centros industriaes, principalmente naquelles em que impéra o elemento do capitalismo.

Por meio de uma moção, que foi publicada em grande numero de jornaes e que foi amplamente discutida, a Associação dos Foguistas concordou em apoiar o movimento dos machinistas no sentido de augmento dos respectivos salarios.

Mais de 240,000 membros, pertencentes a ambas as associações, empregados em 235 estradas de ferro dos Estados Unidos e do Canadá, são affectados por esta decisão.

Embora os pedidos de augmento de salario ainda não tenham sido revelados, no que toca á somma exacta exigida, corre nos circulos trabalhistas o boato de que se fará um augmento de cerca de um dollar por dia.

Caso tal numero seja acceito, os machinistas terão os seus salarios augmentados até 9 dollars diarios, e os foguistas terão os seus até 7 dollars.

Os directores de ambas as associações se encontram agora empenhados em traçar o plano geral do augmento de todos os empregados das companhias ferroviarias da nação.

Em todos os circulos ha o maior optimismo, acreditando os directores das associações que os capitalistas não se recusarão a augmentar o salario dos seus empregados, não havendo por conseguinte necessidade de appellar para uma greve geral que affecte 240.000 homens e interrompa o trafego ferro-carril de todo o paiz, fazendo prejuizos diarios (caso se desse) avaliados em mais de 100.000.000 de dollars á vida economica da nação.

Caso, porém, os patrões mostrarem certa relutancia, os empregados, filiados á Associação dos Machinistas e á Associação dos Foguistas, appellarão para a Commissão Arbitral do Trabalho das Estradas de Ferro, recentemente creada pela lei Watson-Parker, e que causou a melhor impressão em todo o paiz.

Os empregados das estradas de ferro adeantam dois motivos pelos quaes justificam plenamente o augmento dos salarios que estão dispostos a pedir:

Primeiro: o augmento do custo da vida;

Segundo: as responsabilidades crescentes que têm os machinistas devido ao enorme trafego de automoveis por todo o paiz, especialmente na California, Centro-Oéste e Leste. E a este respeito os technicos das grandes companhias de estradas de ferro estão de pleno accordo com os machinistas.

Todas as succursaes de ambas as associações, espalhadas por todo o territorio nacional, já foram consultadas, e se manifestaram favoravelmente, tendo cada uma apresentado o seu relatorio circumstanciado, e frizado o augmento dos salarios com exemplos proprios locaes.

O cruzador "Colombo" esteve encalhado em Buenos-Aires

Buenos Aires, 2 (U. P.) — Chegou o cruzador britannico "Colombo", que anda em cruzeiro pela America do Sul. No momento de entrar esse navio, encalhou na altura do Yacht Club, conseguindo safar-se depois de meia hora de esforços, com os seus proprios meios.

A colonia ingleza organiza grandes festas em homenagem aos officiaes e marinheiros do "Colombo".

O sr. Tocornal na commissão mixta de reclamações teuto-mexicana

Washington, 2 (U. P.) — O embaixador chileno, sr. Cruchaga Tocornal, acceitou o cargo de juiz da commissão mixta de reclamações teuto-mexicana.

Um caso no mundo medico britannico

A renuncia de sir William Arbuthnot Lane da Associação Medica

Londres, 2 ("Correio da Manhã") — Causou enorme sensação a renuncia do famoso cirurgião Sir William Arbuthnot Lane da Associação Medica Britannica. Esse pas-

O dr. R. G. Hogarth, presidente da Associação Medica Britannica e figura saliente no caso Arbuthriot

os guardiães das regras rigidas da os fuardiães das regras rigidas da ethica, o que póde conduzir á citação do illustre scientista a comparecer perante o conselho medico, sendo tentada a sua suspensão do exercicio da sua profissão. O conflicto nasceu do uso de uma photographia de Sir William, impressa, juntamente com um artigo "Os athletas e os deistas", sobre as costas dos cartões de "menu" do popular restaurante londrino Lyon's. A Associação protestou contra esse annuncio "pessoal", exigindo explicações de Sir William. O caso não se resolveu e tomou uma significação especial, que póde dividir os medicos britannicos em dois campos oppostos.

Sir William é presidente da Sociedade de Saude, que se bate pela necessidade da disseminação do conhecimento medico entre o publico, emquanto que o comité de ethica da Associação Britannica é ferozmente contrario á publicação de artigos assignados por medicos, dando conhecimentos sobre a sciencia aos leigos.

Está garantida por oito mezes a paz industrial do Ruhr

Berlim, 2 (U. P.) — O Departamento do Trabalho acceitou o resultado da arbitragem na questão dos mineiros do Ruhr, resolvendo augmentar de quatro por cento os seus salarios. Esse accordo garantirá uma paz industrial de oito mezes.

UM SERIO CONFLICTO NA BENGALA ORIENTAL

Calcuttá, 2 (U. P.) — Houve um sério conflicto, com muitas prisões, ao que se noticia de Barsial, centro de agitação dos elementos perturbadores communaes do Oriente de Bengala. A policia especial foi chamada e interveiu, não havendo mortes a registrar.

Uma novidade literaria de escandalo

Wells produz uma extensa novella, com personalidades reaes

Londres, 2 ("Correio da Manhã") — O "Daily Mail", sob o titulo "Um monologo de Hugh", faz uma summula do primeiro volume da obra "The World of Mister Clissold", de H. G. Wells, que hontem appareceu á venda. Essa novella foi muito annunciada, não sómente pelo seu comprimento — trata-se de tres volumes — mas porque traz personagens conhecidos, dando-lhes os nomes. O primeiro volume contem apenas uma pequena parte delles — o deão Inge, o dr. Jung Graham Wallas, Conan Doyle, Sidney Webb, Edmund Gosse.

Todas as revistas mostram-se desapontadas.

A primeira parte da historia da vida de Mr. Clissold consiste principalmente numa exposição interminavel da sua maneira de vêr sobre varios assumptos. Diz o que elle pensa a respeito da evolução, do socialismo, do fabianismo, do espiritualismo e da theologia, mas não diz qual a mulher a que se refere como vivendo com Clissold em uma mansão da Riviera. Provavelmente isso será revelado no segundo volume, que apparecerá no mez proximo.

Clissold, Wells tristemente concorda no prefacio, não é o proprio autor e este apenas parcialmente acceita os seus pontos de vista. A julgar pela critica das revistas, que assim preferem opinar, a obra de Wells "não é uma novella: é uma orgia de opiniões".

Uma das mais interessantes discussões que o livro despertou foi sobre se terá exito a introducção de nomes de homens proeminentes em obras de ficção. "A arte de Wells — diz o "Evening Standard" a respeito — falhou deante das difficuldades desse intratavel problema". Capaz de poder falar a respeito do deão Inge, "informando cuidadosamente sobre a natividade da Virgem e falando corajosamente a respeito do contrôle da natalidade", elle falhou no seu epigramma, porque o deão é referido pelo nome. Póde ser interessante dizer-se que o dr. Jung, psychoanalysta "fumou, bebeu champagne e whisky e comeu sandwiches", mas tudo isto seria muito mais interessante num dr. Jung com outro nome que o habil artista creasse.

Mas a despeito do desagrado que o trabalho causou, o seu primeiro volume mereceu muito mais attenção da imprensa do que qualquer outra novella da ultima geração.

Um pacto de não aggressão entre o Afghanistan e o Soviet

Moscou, 2 (U. P.) — Informam de Kabul que a União do Soviet e o Afghanistan assignaram um pacto de não aggressão e neutralidade, com o tratamento de nação mais favorecida, semelhantes ao tratado assignado entre a Allemanha e a Turquia.

A CATASTROPHE DE HORTA

E' desoladora a situação em que se encontra a população da cidade

OS ABALOS AINDA CONTINÚAM

Lisboa, 2 (U. P.) — Telegrapham de Horta que além daquella cidade, a povoação de Flamengos está completamente arrazada. As freguezias mais attingidas foram Praia, Almoxarife, Pedro Miguel e Salão Ribeirinha. Os abalos continuam frequentes, com fraca oscillação.

O exodo da população é impressionante e as familias que podem fogem para a ilha do Pico ou para as freguezias ruraes, levando apenas roupas e mantimentos. Aquellas que ficam acampam nas praças e jardins, dormindo ao ar livre, afastadas dos edificios, que na maioria estão inhabitaveis.

As autoridades estão removendo os entulhos e demolindo as casas em ruinas.

Horta offerece um aspecto pavoroso, estando policiada militarmente. Os telegraphistas estrangeiros abandonaram as suas residencias e o pesoal do telegrapho e postal portuguez trabalha com abnegação e risco de vida, para restabelecer as communicações telegraphicas e postaes, visto a estação ameaçar desabamento.

O ESPECTACULO IMPRESSIONANTE DA CIDADE FLAGELLADA

Horta, 2 (U. P.) — Telegraphamos sob a impressão terrivel de vêr 700 casas derrubadas, que ruiram de um momento para outro, de ouvir a gritaria da população, o choro das mulheres e o pavor das creancinhas que fogem perdendo-se das mães.

E' impossivel descrever o horrivel espectaculo.

A's 9 horas da manhã do dia 31 de agosto ultimo, quando começava a labuta diaria, a terra mexeu-se subitamente, embora sem grande intensidade. Todavia, a população teve o presentimento da tragedia parando toda a actividade local, ficando muito apprehensivos todos os espiritos.

Mal estavamos refeitos da impressão do primeiro abalo, outro fortissimo removeu o sólo. Foi a maior catastrophe da historia da ilha.

As casas começaram a ruir, especialmente nos bairros pobres. Ouvia-se o barulho horroroso de mistura com os gritos lancinantes do povo que corria para a praia fugindo das ruas, constantemente atulhadas com os escombros das casas que caiam. Nunca pensei vêr tão tragicas scenas.

Na freguezia dos Flamengos o terremoto abalou tudo tão fundamente que quatrocentas casas ruiram instantaneamente ante o pavor da população que em sua maioria fugia desorientada. Simultaneamente a Egreja e o Asylo da Infancia, após balançarem durante tres segundos, ruiram estrondosamente. Os asylados tinham previamente fugido.

Milhares de pessoas ficaram sem abrigo e dormem ao relento aguardando os soccorros. A desolação é contristadora.

PARTEM PARA HORTA DOIS TRANSPORTES

Lisboa, 2 (U. P.) — Partiram para Horta, nos Açores, os transportes "Pero Alenquer" e "Beira", que vão levar mantimentos, barracas e alimentação para as victimas do recente terremoto.

O NUMERO DE FERIDOS SOBE A QUATROCENTOS

Lisboa, 2 (A. A.) — Segundo as ultimas noticias procedentes de Horta, seiscentas casas ficaram destruidas e muitas outras se acham em ruinas, em consequencia do novo terremoto dos Açores.

O numero de mortos ascendia a doze e o de feridos a quatrocentos. A povoação de Flamengos desapparecera e o povo estava dormindo ao ar livre.

O phenomeno tivera repercussão na ilha do Pico, causando victimas e estragos materiaes de menor amplitude, todavia. O coefficiente diminuto de victimas nesta ilha fôra devido ao facto dos habitantes terem fugido, logo ao primeiro abalo.

NOVO ABALO NO ARCHIPELAGO DOS AÇORES

Lisboa, 2 (A. A.) — Novo tremor de terra foi sentido no archipelago dos Açores, ignorando-se até agora os prejuizos que occasionou.

UMA HORA DE PAVOR

Morreram queimados 16 pythons, 4 crocodilos e 3 jacarés

Londres, 2 ("Correio da Manhã") — Verificou-se um incendio no Fair Circus, em Oldbury, Worcestershire, ficando carbonizados dezeseis pythons, quatro crocodilos e tres jacarés. O fogo manifestou-se em um monte de palha secca, apanhou os alojamentos onde os animaes se achavam e zombou de todos os esforços feitos no sentido de o extinguir, mal dando tempo aos habitués para escapar á violencia e rapidez das chammas. Foram salvas algumas jaulas dos leões, dos tigres e dos ursos que, aterrorizados, faziam esforços desesperados para fugir.

Uma linha aerea entre Roma, Odessa e Contantinopla

Roma, 2 (U. P.) — O Aero-Lloyd Italiano decidiu organizar uma linha de navegação aerea regular com escalas em Odessa e Constantinopla, cuja exploração será feita conjuntamente com a Companhia ukraniana.

OS PREPARATIVOS BELLICOS DA RUSSIA

Fortificações poderosas e grandes estações aereas

Copenhague, 2 (Especial para o "Correio da Manhã") — Noticia-se de Reval que o Soviet está preparando um programma cuidadoso de Leningrado, que se tornará o centro de defesa do noroéste da Russia.

As fortificações de Kronstadt e de Krasnaya Gorka serão consideravelmente melhoradas e reparadas e será construido um novo porto naval em Kaporjaviken, bem como uma nova estação naval de aviação que accommodará quinhentos aeroplanos e que será construida em local ainda não designado, emquanto que a estação aeronautica de Gatschina será augmentada para abrigar quinhentos aeroplanos de bombardeio.

A ilhota de Ghiaour Ada é adjudicada á Grecia

Athenas, 2 (U. P.) — A commissão de delimitação da fronteira greco-turca adjudicou definitivamente Ghiaour Ada, que é uma ilhota do rio Maritza, ao territorio sob a soberania grega.

Para a manutenção do Instituto Internacional de Direito Privado

Roma, 2 (U. P.) — O gabinete approvou o projecto de abertura de um credito annual de um milhão de liras para as despesas de manutenção do Instituto Internacional de Direito Privado, creado por iniciativa do presidente do Conselho, sr. Mussolini e para a sua installação no palacio de Giustiniano il Magnificente, antiga séde da Maçonaria do Rito Symbolico, agora pertencente ao governo.

Desmente-se que Mussolini haja convocado uma reunião das potencias interessadas

Roma, 2 (U. P.) — Foi officiosamente desmentida a noticia de fonte ingleza de que o presidente do Conselho de Ministros, sr. Mussolini, convidaria os Estados Unidos, Hespanha, França e Inglaterra, para uma Conferencia, que se realizaria em Genova, logo que encerrar os seus trabalhos a Assembléa de Genebra, afim de tratar-se amplamente a questão de Tanger.

A SITUAÇÃO NA CHINA

Confirma-se que o marechal Wu Pei-Fu derrotou as tropas cantonenses

Washington, 2 (U. P.) — O Departamento do Estado recebeu communicação confirmando a noticia de que as forças cantonenses foram derrotadas pelo exercito do marechal Wu-Pei-Fu. Mais tarde as tropas cantonenses vencidas, retiraram-se sobre Wu Chang, tomando-a.

Londres, 2 (U. P.) — O correspondente do "Daily Mail" em Shangai informa ter sido decretada a lei marcial nessa cidade, em vista dos acontecimentos revolucionarios de Cantão. Os cruzadores estrangeiros acham-se vigilantes, protegendo a vida dos seus respectivos nacionaes.

Shangai, 2 ("Correio da Manhã") — Noticias de Hankow, recebidas aqui, confirmam o ferimento soffrido pelo marechal Wu Pei-fu, attingido por um estilhaço, reinando a maior confusão em Hankow, com a noticia do recuo das tropas de Yangtze, onde está proseguindo violentissima batalha para o contrôle estrategico da cidade Yochow.

As ultimas noticias diziam que os cantonenses se achavam a dez milhas de Yangtze, em frente a Hankow. Tambem se affirmava que o general Chang Tso-lin estava alarmado com a ameaça dos soldados de desertar para as fileiras dos sulistas, tendo enviado tropas apressadamente em auxilio do marechal Wu Pei-fu, julgando-se, porém, que esses reforços chegariam muito tarde demais.

Essas noticias alarmantes, porém, sem que se desmentisse a affirmação de estar ferido o chefe alliado, foram substituidas por outras, annunciando que a situação melhorára consideravelmente e que já não era difficil que se pronunciasse qualquer modificação muito favoravel aos exercitos do norte, chegando-se mesmo a affirmar que por vezes os exercitos mais numerosos dos atacantes têm estado em situação incerta, capaz de fazer julgar a todo o momento muito possivel uma retirada.

Para Hankow, porém, a situação ainda é de duvida, porque as noticias tranquillizadoras não desmancham o effeito das terriveis informações que, apezar de tudo, continuam chegando.

As colonias estrangeiras estão preparadas para a emergencia do abandono da localidade, dadas as incertezas e o habito em que estão os povos que vivem nas zonas assoladas pela guerra civil de não considerar definitiva qualquer victoria, cujos resultados de um momento para outro se modificam.

As noticias de um lado e de outro são inseguras e uma coisa positiva em tudo é a excitação popular, ante o perigo que ainda consideram todos imminente, ante a noticia da approximação dos atacantes.

Correios da frente de batalha trouxeram ligeiras noticias de tranquillidade que não têm produzido o minimo effeito.

A Rumania vae ter novas legações na America do Sul

Bucorest, 2 (U. P.) — Annuncia-se que no orçamento do anno de 1927 estão consignadas verbas para a creação de novas legações da Rumania na America do Sul.

Liga das Nações

Reuniu-se o Conselho sem a presença do Brasil e da Hespanha

Genebra, 2 (U. P.) — Reuniu-se o Conselho Executivo da Liga das Nações, sem a presença do Brasil e da Hespanha.

Genebra, 2 (U. P.) — Consta que a Hespanha hoje muito cedo dirigiu uma communicação ao Secretariado da Liga das Nações, annunciando a intenção de não tomar parte nos trabalhos do Conselho, iniciados hoje.

Na ausencia do sr. Quiñones de Leon, assumiu a presidencia do Conselho o ministro das Relações Exteriores da Tcheco-Slovaquia, sr. Benes.

Pessoas bem informadas acreditam que o governo de Madrid espera uma confirmação formal do Conselho e da Assembléa da recusa a que a Hespanha occupe um logar permanente no Conselho, antes de retirar-se definitivamente da Sociedade Internacional.

Genebra, 2 (Communicado telegraphico da United Press por Henry Wood) — Reuniu-se hoje nesta cidade o Conselho da Liga das Nações, afim de dar a ultima demão aos preparativos da proxima assembléa da Liga, que deve reunir-se na proxima segunda-feira.

A actual sessão do Conselho é presidida pelo ministro das Relações Exteriores da Tcheco-Slovaquia, sr. Benes, que tambem dirigirá os trabalhos de installação da assembléa até ser eleito o respectivo presidente, que segundo todas as probabilidades será o ministro das Relações Exteriores da Yugo-Slavia, sr. Nintchitch.

Após a tormentosa sessão de março e a não menos critica de junho, em que o Brasil se retirou do Conselho da Liga, a reunião de hoje realiza-se em uma atmosphera de extrema reserva e apprehensões, a respeito da admissão da Allemanha e da retirada da Hespanha.

No entanto, a impressão geral é a de que os trabalhos do Conselho decorrerão calmamente, visto observar-se uma marcada tendencia por parte de todos os membros a evitar todas as probabilidades de conflicto. A ausencia do Brasil e da Hespanha contribuirá para que as deliberações do Conselho sejam adoptadas sem debates prolongados.

A questão predominante é a da admissão da Allemanha e essa não offerecerá serias difficuldadades devido a decisão da Hespanha de não vetar a entrada desse paiz na Liga das Nações.

Em seguida, o Conselho terá que occupar-se de sua propria reorganização, examinando os pedidos do Brasil e da Hespanha a logares permanentes, assumpto que será resolvido depois da admissão da Allemanha. A decisão final, depende, porém, da Assembléa e mais alguns dias, afim de dar execução ás disposições adoptadas pelo plenario da Liga.

O Conselho examinará o protesto da Abyssinia contra o convenio italo-britannico, estabelecendo zonas de influencia dentro do territorio desse paiz; examinará os preparativos feitos pelas commissões especiaes de desarmamento e organização da projectada Liga Economica, e estudará o pedido da Bulgaria de concessão de um emprestimo internacional sob os auspicios da Liga das Nações.

O Conselho examinará tambem um relatorio do sr. Frederick Delano, de Chicago, que foi incumbido pela Liga de estudar a possibilidade da substituição do cultivo do opio na Persia por outra plantação. Egualmente tomará em consideração um relatorio sobre a situação mundial do trafico das escravas brancas, preparado pelo Bureau Americano de Hygiene Social, após dois annos de estudo da questão em diversos paizes do mundo.

A MUSICA NA RUSSIA

Um espectaculo que provavelmente não tem rival no mundo inteiro

Moscou, agosto de 1926 (Communicado epistolar da United Press) — A temporada musical de Moscou costuma apresentar um espectaculo que provavelmente não tem rival no mundo inteiro: uma orchestra de primeira classe que toca conjuntamente e em grande harmonia sem inspiração de commando do regente de orchestra. Depois de um periodo de luta ardua essa orchestra sem chefe, que é conhecida sob o nome de Persimphans, obteve finalmente uma situação bastante segura na vida musical da capital dos soviets; ella é collocada com a orchestra da Casa da Opera do Estado como uma das duas melhores organizações symphonicas de Moscou. Muito do credito que a idéa assás extravagante obteve se deve antes e acima de tudo á iniciativa do concertista sr. Leo Zeitlin, que é um excellente violinista, além de eximio professor do Conservatorio de Moscou. Durante longo tempo o sr. Zeitlin acariciou com ternura e com perseverança a idéa de organizar uma orchestra monumental e segundo as linhas do cooperativismo; mas sua primeira opportunidade de pôr em pratica sua theoria nasceu sómente após a revolução. Ha quatro annos elle cercou-se de alguns dos jovens talentos musicaes moscovitas; e organizaram uma especie de sociedade musical. Ficou estipulado que todos os membros da orchestra deveriam participar egualmente dos rendimentos dos concertos depois que fôssem pagas todas as despesas necessarias.

O passo seguinte consistiria em alugar o hall do Conservatorio de Moscou e dar um programma. A Symphonia Heroica de Beethoven foi escolhida para o primeiro concerto e foi assistida por uma audiencia respeitavel, attraida pela novidade de uma orchestra sem regente.

"Houve muito quem suppuzesse que nossa tentativa resultaria num

Lydia Chaliapine, irmã do grande Chaliapine, que é tambem, na Russia, uma cantora celebre

desastre ignominioso", observou o sr. Zeitlin. "Elles se divertiam em imaginar os instrumentos de sopro tocando um trecho emquanto que os violões tocavam outra coisa differente. Felizmente conseguimos uma execução invejavel e a exhibição não deixou nada a desejar, correndo muito suavemente."

A orchestra experimentou outras difficuldades, quasi todas de caracter financeiro. Os escassos lucros dos concertos mal davam para se pagar um ordenado sufficiente aos membros. A direcção da Casa da Opera do Estado a principio tentou intervir com seus concertos, afastando para isso alguns dos membros da organização do sr. Zeitlin, que tambem tomava parte na orchestra da Casa da Opera. Mas a perseverança acabou por vencer e os Persimphans possuem hoje uma situação garantida entre as instituições musicaes de Moscou. Elles recebem agora alguma assistencia financeira do Estado e conseguiram uma situação tão firme no gosto do publico que póde vender bilhetes para os seus concertos sobre uma base de subscripções, que asseguram um rendimento seguro.

Uma récita dos Persimphans é interessante de se ver. Cada qual tem o direito de offerecer suas suggestões e, muitas vezes discussões calorosas têm logar sobre o andamento de varias passagens musicaes. A passagem discutida é muitas vezes tocada de diversas maneiras, e a interpretação que parecer melhor acaba por ser adoptada.

Não ha suggestão má nas exhibições sorchestraes dos Persimphans. Os musicos, trenados por uma pratica assidua iniciam-se espontaneamente; e até mesmo uma coisa tão precisa como é a Nona Symphonia de Beethoven, com seu acompanhamento choral, não fica além das possibilidades da orchestra. Em geral seu programma se divide entre as producções mais familiares dos compositores, a saber Tchaikovsky, Beethoven, Wagner, Grieg e as obras dos compositores mais recentes, especialmente a de alguns russos como Skriabin e Prokoficf.

Vida economica

COMO ALIMENTAR AS NOSSAS AVES, SEGUNDO O DR. OSWALDO DE SIQUEIRA

Os materiaes encontrados no meio externo que as funcções digestivas transformam em estado de serem absorvidos e levados pela torrente sanguinea á intimidade dos varios orgãos afim de reparar os gastos da economia organica e entreter as funcções vitaes (producção de calor e energia) chamam-se alimentos. Os alimentos dividem-se em organicos e inorganicos.

Alimentos inorganicos: oxygenio — é o primeiro alimento, indispensavel á manutenção e funccionamento de todo ser vivo, cuja absorpção, do ar, é feita pela respiração.

Agua — Sempre fresca e pura é necessaria ás aves; tanto quanto aos animaes de grande porte e, entretanto, por incuria atestando o atrazo de um povo, assistimos no transporte diario de milhares de aves, conservadas, durante dois e tres dias sem agua!

[illegible]

Substancias mineraes — São necessarias ás aves. Os animaes jovens no periodo de crescimento necessitam mais do que os adultos.

Os ossos crescem rapidamente e a quantidade de sangue augmenta; é preciso que a alimentação forneça saes de calcio e ferro em quantidade sufficiente, [illegible]

A natureza e a quantidade das substancias mineraes que exige o crescimento dos pintos, são claramente indicadas pela composição do conteudo do ovo, sem incluir a casca: Proteina 49. 8; Cinzas 3. 4; Gorduras 38.5 (analyse de Wheeler).

Os cereaes, as migalhas de carne, vermes, as verduras, fornecem ás aves os saes de que tanto necessitam, mas é necessario prover-lhes de formas varias, não esquecendo nunca que ellas têm paladar e o appetite deve ser sempre despertado para que a assimilação seja perfeita. Os saes de ferro têm papel funccional importante nos phenomenos da hematose; os saes de calcio e de potassio mantêm a actividade funccional do coração e em geral dos tecidos contracteis.

Os de calcio, além deste papel, moderam a excitabilidade do systema nervoso central. Estes phenomenos são sufficientes para indicar a variedade e a multiplicidade das perturbações que resultam de uma alimentação pobre em substancias salinas.

O cloro, fluor, iodo, bromo, se encontram nos tecidos e, sobretudo, nos liquidos do organismo; combinados ao potassio, sodio e ao calcio.

O enxofre, o phosphoro são encontrados em quasi todas as cellulas vegetaes e animaes.

A gemma do ovo contém uma grande quantidade.

São encontrados no encephalo, nos musculos, nas gorduras, nos globulos do sangue, nos ossos, etc.

O potassio e o sodio entram em grande parte na constituição das cellulas.

O plasma sanguineo e os liquidos organicos delles são ricos.

Estes dois metaes são encontrados, sobretudo, combinados aos acidos mineraes, sob a forma de chloretos, phosphatos, sulfatos e parte sob a forma de carbonatos.

Os saes alcalinos terrosos, calcio e magnesio sob a forma de phosphatos são particularmente abundantes nos tecidos de sustentação; cartilagens, osseo e conjunctivo, assim como no sangue, nos musculos e no cerebro.

As citações acima, que podem parecer inopportunas, encerram as razões do raciocinio a que pretendia chegar, isto é, que os alimentos inorganicos, os saes, devem ser proporcionados ás aves nas rações, [illegible]

O agrião é rico em iodo, a couve e o repolho, são em enxofre, o espinafre em ferro, etc., [illegible]

DOS "NICHOS" DA IMPRENSA...

UM PROJECTO PROVENDO SOBRE A REORGANIZAÇÃO DA ASSISTENCIA AOS PSYCOPATHAS

Por falta de numero, não houve, ainda hontem, funcção na Camara. Compareceram 28 deputados.

O sr. Afranio Peixoto deixou sobre a mesa um projecto, contendo 33 artigos, reorganizando a Assistencia a Psychopathas, [illegible]

[illegible]

Fica o assumpto entregue ao sr. Ministro da Justiça, [illegible]

Esteve reunida, hontem, a commissão de Justiça. [illegible]

O escandalo da secção dos cobradores da Prefeitura

Continuam os trabalhos da commissão de inquerito

Os funccionarios municipaes que, em commissão e sob a chefia do sr. Manoel Tavares da Costa Miranda, vêm apurando os graves factos recentemente occorridos na secção dos cobradores da Prefeitura, continuam a trabalhar com afinco, tendo, hontem, ultimado o serviço de restauração de dois livros de escripturação que, com muitos outros livros e documentos, foram criminosamente rasgados.

As licenças hontem concedidas pelo prefeito

Foram concedidas, hontem, pelo prefeito, as seguintes licenças: [illegible]

O espectaculo infantil do Club Gymnastico Portuguez

O secretario do prefeito expediu hontem, o seguinte officio: [illegible]

ARTIGOS SANITARIOS de ferro esmaltado marca Selecta na FUNDIÇÃO INDIGENA. (7042)

Transferencia de commissionados e de sargentos

Foram transferidos: [illegible]

DR. RODOLPHO JOSETTI

Membro effectivo do Collegio Americano dos Cirurgiões e da Sociedade Allemã de Cirurgia. [illegible] Tel. 3.000, Ipanema. (6371)

O DIA DA IMPRENSA

A Associação Brasileira de Imprensa, [illegible]

O Estado do Rio e a sua divida externa

O governo do Estado do Rio de Janeiro [illegible]

Para ler no bonde

MEL PARA AS MOSCAS

— O Jayme Praça, — disse-me, ha dias, no fôro, o seu collega Silveira Serpa, — é um homem temivel. [illegible]

[illegible]

LUIZ

Quando Christo voltou das Indias

Noticiam as agencias telegraphicas que acaba de ser descoberto no Hindustão um antiquissimo manuscripto relatando a viagem de Jesus Christo ás Indias. [illegible]

OS QUE ADQUIRIRAM IMMOVEIS

Alberto de Souza Pinto, terreno á rua Itamaracá, por 2:000$000; [illegible]

O presidente de S. Paulo vae pedir 25.000 contos para combater a lepra

S. Paulo, 2 (Do correspondente) — [illegible]

O Instituto do Café vae construir mais armazens reguladores

S. Paulo, 2 (Do correspondente) — O Instituto do Café vae construir mais quatro ou cinco armazens reguladores de café. [illegible]

A remessa diaria de café de S. Paulo para Santos

S. Paulo, 2 (Do correspondente) — O Instituto do Café manterá o serviço de remessa diaria de café para Santos, [illegible]

A PROPOSITO DO CAFÉ

UMA PROPHECIA DE MME. DE SÉVIGNÉ

Madame de Sévigné escreveu algures que chegaria o dia em que o café seria abhorrido como um favorito indigno.

Esta prophecia parece ainda estar bem longe de ser cumprida. O "indigno favorito" continua em plena moda. [illegible]

[illegible]

O sr. Feliciano Sodré hospede de Cantagallo

Cantagallo, 1 (A. A.) — Chegou hoje a esta cidade o dr. Feliciano Sodré, presidente do Estado, [illegible]

A reforma constitucional

Não se poude assignar, hontem, o autographo porque estava errado

A's 3 horas da tarde reuniram-se, hontem, no Fóro, [illegible]

O ministro da Guerra em visita ao Arsenal de Guerra

O Arsenal de Guerra recebeu hontem a visita do ministro da Guerra, [illegible]

Officiaes que vão em caravana á Argentina e ao Uruguay

O ministro da Guerra permittiu que [illegible]

A RESTAURAÇÃO DO COMMERCIO MUNDIAL, NA OPINIÃO DO SR. KLEIN

A melhora que se observa nos mercados da America do Sul

PHILADELPHIA, julho de 1926. — (*Communicado epistolar da United Press*) — O dr. Julio Klein, director da secção de commercio exterior e interior do Ministerio do Commercio, em discurso que pronunciou nesta cidade, declarou que a restauração do commercio mundial a seu antigo nivel da época anterior á guerra é devido á melhora economica. Accrescentou o dr. Klein, que novos mercados se podem conquistar mediante o emprego de annuncios constructivos. O commercio externo, continuou o sr. Klein, sente-se estimulado pela melhora que se observa na costa do Pacifico e da America do Sul, onde augmentou o poder comprador.

A Europa, em sua totalidade, ainda está aquem do volume de negocios da época anterior da guerra, mas essa differença é compensada pelo augmento dos negocios no Extremo Oriente e nas Americas.

O grande total do commercio em 1925 foi de cerca de .... $57.608.000.000, quantia que com a devida deducção da inflação dos preços representa um volume de commercio quasi egual ao de 1913, que foi de $38.710.000.000.

Tem uma significação profunda para o mundo dos negocios, esse novo phenomeno do augmento do poder acquisitivo de paizes economicamente novos, alguns dos quaes não tinham a menor importancia commercialmente antes da guerra.

Ao mesmo tempo o sr. Klein observa signaes esperançosos na Europa e diz:

"Na verdade a depreciação do franco e da lira, não representa de maneira nenhuma um symptoma de enfermidade financeira européa, é simplesmente o ultimo vestigio da prolongada convalescencia."

O SOVIET E A AMERICA DO SUL

A Argentina não recebeu nenhum pedido de reconhecimento

Buenos Aires, 2 (U. P.) — O jornal "La Prensa" publica hoje uma entrevista com o ministro das Relações Exteriores, sr. Gallardo, em que este declara não ter a Argentina recebido nenhum pedido de reconhecimento da União das Republicas Socialistas da Russia.

Accrescentou o sr. Gallardo que no caso de chegar á chancellaria alguma proposta nesse sentido, a Argentina consultará o Brasil e o Chile, afim de que os tres paizes adoptem deliberações collectivas sobre o tratamento applicavel ao Soviet.

Disse mais o ministro das Relações Exteriores, que a Argentina não tomará nenhuma resolução a respeito do reconhecimento do actual regimen politico da Russia antes de conferenciar sobre o assumpto com o Brasil e o Chile.

Contra a emenda sobre a reforma judiciaria

A Côrte de Appellação solidaria com os juizes de 1ª instancia

Na sessão de hontem, das Camaras Reunidas da Côrte de Appellação, por proposta do desembargador Saraiva Junior, foi approvada a moção de solidariedade ao acto dos juizes de primeira instancia, protestando contra a emenda offerecida ao projecto da reforma judiciaria.

O Conde Volpi está tratando de revalorizar a lira

Roma, 2 (U. P.) — O conde Volpi convocou os mais importantes representantes dos bancos italianos, entre elles directores do Banco de Roma e do Banco Italia-America, o director geral do Thesouro, o vice-director do Banco de Italia, para proporem medidas financeiras justificadas, visando a revalorização da lira, por meio da deflação organica. Convidados a apoiar a politica do governo, os banqueiros prometteram a mais leal e activa cooperação, assim como a ampla solidariedade.

Retornam á Trindade varios officiaes e praças

Por terem alta do Hospital Central, seguiram de novo para a Ilha da Trindade, os seguintes officiaes: Godofredo Franco de Faria, Mario Cardoso Barata, Cesar Gonçalves, Manuel Messias de Almeida, Léo Costa e Soarino de Mello e as ex-praças João Cassiano dos Santos, Sylvio de Carvalho Prado, Moysés Gonçalves de Lima, José Francisco Calazans, Luiz Lessa Beltrão, Manuel Sylvestre de Sant'Anna, Abilio José Martins, Jeronymo Bittencourt de Araujo, Manuel Valentim, Francisco dos Santos, José Augusto de Farias, Candido Bispo Pereira, Waldemiro G. de Oliveira, Euclydes Miguel dos Santos e João Florencio de Almeida.

O ESTADO DE COISAS NA GRECIA

Diz-se que a officialidade não está satisfeita com a falta de um governo de colligação

Londres, 2 (U. P.) — O correspondente do "Daily Mail" em Athenas informa que reina um descontentamento geral e uma certa excitação entre os officiaes das guarnições de Athenas e Salonica, devido ao facto do almirante Condylis não ter formado a colligação que é considerada a garantia unica ás perturbações politicas. Os officiaes tambem estão fazendo pressão junto ao almirante, no sentido de agir contra os indesejaveis do Exercito. São provaveis alguns acontecimentos e as tropas estão alerta.

O marechal Badoglio elogia a actual organização do exercito italiano

Roma, 2 (U. P.) — O marechal Badoglio, entrevistado sobre os effeitos da reforma no Exercito, elogiou a actual efficiencia, o optimo espirito dos soldados e o armamento, que corresponde escrupulosamente á technica moderna.

A crise industrial britannica

Os trabalhistas russos vão contribuir regularmente em favor dos mineiros em greve

Moscou, 2 (U. P.) — O Conselho da União Trabalhista do Soviet resolveu recommendar a todos os trabalhistas russos o pagamento de um por cento dos seus salarios, como auxilio aos mineiros britannicos no periodo da duração da greve.

Londres, 2 (U. P.) — Continua o impasse da greve do carvão, apezar dos esforços em contrario dos parlamentares. O sr. Ramsay MacDonald, acompanhado de quatro ex-membros do gabinete trabalhista, fez uma visita particular á Federação dos Mineiros, num esforço pela paz, mas encontrou resistencia.

Entrementes, a volta de trabalhadores ao serviço continúa, sendo já calculado em 33.530 o total dos que abandonaram o movimento grevista só na Inglaterra.

Londres, 2 (U. P.) — Na conferencia dos delegados dos mineiros britannicos foi decidido por 557.000 votos contra 255.000, que se desse aos leaders mineiros autorização para negociarem com os proprietarios sobre a base governamental do accordo dos salarios nacionaes.

A doutrina da Côrte de Appellação sobre os credores ausentes

Em camaras reunidas, julgou hontem, a Côrte de Appellação procedentes os embargos de Mentore Conradini para, reformando um accordão da 1ª Camara, considerar procedente a acção ordinaria por aquelle movida contra Francisco Liberti, afim de condemnal-o ao pagamento do seu credito integral de 10:000$, juros de móra e custas.

Falou pelo embargante o dr. Haroldo Valladão, e a decisão da Côrte veiu consagrar a doutrina, pelo mesmo defendida, de que não só os credores presentes á fallencia, como tambem os ausentes, pódem usar da acção ordinaria do art. 116 da lei de fallencias.

Os aviadores Gromoff e Ratzevik chegam a Vienna

Londres, 2 (U. P.) — O correspondente da Exchange Telegraph Company em Vienna annuncia que os aviadores russos, Gromoff e Ratzevik, que deixaram Moscou na tarde de hontem para realizar um vôo circular, comprehendendo Berlim, Paris, Vienna e Moscou, chegaram á capital austriaca.

Dispensados do ponto

Pelo prefeito foram hontem dispensados do ponto: por seis mezes, o carroceiro, não titulado, da Superintendencia do Serviço de Limpeza Publica e Particular, Sylvio Coelho de Mello, e, por tres mezes, o trabalhador, tambem, não titulado, da mesma Superintendencia, Argentino Pinto Victorio.

OS ESTADOS UNIDOS E A CÔRTE INTERNACIONAL

A commissão dos signatarios da Haya continua a estudar as reservas americanas

Genebra, 2 (U. P.) — A conferencia dos signatarios do convenio de Haya, reunida para estudar as reservas americanas á adhesão dos Estados Unidos á Côrte Internacional de Justiça, reuniu-se hoje, retomando a discussão da quinta reserva do Senado dos Estados Unidos.

O barbaro crime dos investigadores

Foi iniciado o summario dos accusados

No juizo da 2ª vara criminal iniciou-se, hontem, o summario de culpa dos réos Alberto Candido, Manoel Victor, José Sampaio de Oliveira, Emygdio Rocha, Manoel Bernardino e João Baptista de Oliveira, accusados como autores do barbaro crime de Cabuçú.

A audiencia foi presidida pelo juiz Eurico Cruz, funccionando como promotor o dr. Edmundo Bento de Faria.

Prestou declarações o dr. Israel Gusmão, medico da Assistencia, que confirmou, em linhas geraes, o depoimento feito na policia.

SACCO E VANZETTI

Um criminoso que se diz responsavel pelos crimes de que accusam os dois anarchistas

Boston, 2 (U. P.) — O governador do Estado, sr. Fuller, mandou sustar a execução do criminoso Celestino Medeiros, accusado de assassinio, afim de que elle possa comparecer ao tribunal para depor a pedido dos advogados dos anarchistas italianos Sacco e Vanzetti. Medeiros confessou que lhe cabem inteira responsabilidade pelos delictos pelos quaes Sacco e Vanzetti foram condemnados.

Quanto arrecadou hontem a Prefeitura

Importou em 485:240$469, a renda hontem arrecadada pela Recebedoria Municipal.

O VÔO DE IDA E VOLTA DE LONDRES A MELBOURNE

Allan Cobham atravessou a Australia em tres dias e meio

Melbourne, 2 (U. P.) — O aviador britannico Allan Cobham, que está realizando o vôo de volta á Inglaterra, atravessou a Australia em tres dias e meio, chegando a Darwin pela manhã, onde está substituindo as rodas de aterrissagem por fluctuadores, no seu apparelho para a travessia sobre agua, com destino á Grã-Bretanha.

Diminuem as fallencias na Allemanha

Berlim, 2 (U. P.) — O orgão officioso "Industrie und Handelzeitung" noticia que houve um consideravel decrescimo nas fallencias em toda a Allemanha, no mez de agosto, num total de 503, contra o total de julho, que foi a 698, e o de fevereiro, que chegou a 1.580.

DEFENDENDO A PROPRIEDADE PRIVADA

A sentença do juiz federal Octavio Kelly

O juiz federal da 2ª vara, por sentença de hontem, julgou a acção de immissão de posse, intentada pela União Federal, em beneficio da Empreza de Melhoramentos da Baixada Fluminense. A sentença está concedida nos seguintes termos:

"Vistos, etc., estes autos de immissão de posse, intentada pela União Federal contra Joaquim Antonio Dias de Amorim. A autora, por seu representante junto á Empreza de Melhoramentos da Baixada Fluminense, com fundamento no artigo 41 e paragrapho do decreto n. 4.956, de 1903, e no decreto n. 15.183, de 1921, requereu, a folhas 2, a immissão na posse dos predios e terrenos ns. 400 e 426, da Estrada de Manguinhos, de propriedade do réo, reputados necessarios ás obras daquella Empreza, mediante o prévio deposito de ... 54:144$000, valor maximo para a respectiva desapropriação, calculado sobre a locação dos immoveis. Recolhida a importancia pelo conhecimento de folhas 20, foi executada a immissão a folhas 24. O réo defendeu-se, sustentando, nos embargos de folhas 36: a) que as ditas propriedades estão excluidas da concessão para melhoramentos, por serem localizadas em area saneada; b) que o decreto n. 8.323, de 1910, exorbitou da autorização legislativa; c) que o direito de desapropriação, outorgado pelo governo, ficou restricto aos terrenos desoccupados, marginaes do novo canal principal e das bacias dos rios, por elle atravessados, aos que precisassem de saneamento e aos indispensaveis para a realização das obras, situação em que não se encontram os immoveis do réo; d) que deve ser julgada nulla a immissão de posse concedida "initio litis". Isto posto: — E attendendo a que a Constituição Federal, no artigo 72, paragrapho 17, condicionou a perda da propriedade privada á necessidade ou utilidade publicas, prescrevendo, como regra, a indemnização prévia; attendendo a que o decreto n. 4.956, de 1903, reproduzindo identica disposição do artigo 8, da lei de 9 de setembro de 1826, estabeleceu, como providencia exigida pelo bem da collectividade, a tomada da "posse do uso da coisa", ante a premencia de perigo imminente, como de guerra ou commoção, reservados os direitos dos proprietarios e interessados, para ser deduzidos em tempo opportuno, estendendo, porém, a mesma medida aos casos de desapropriação declaradamente urgente, para permittir, nelles tambem, a immissão de posse, depositando o valor maximo que competisse pelo criterio fixado nos artigos 19, 31, paragrapho 1º, 33 e 34, do citado decreto (artigos 40 e 41); attendendo a que o Codigo Civil, no artigo 391, restaurando o pensamento constitucional, revogou, por forma implicita, a pratica adoptada no citado artigo 41, e paragraphos do decreto de 1903, com o permittir, na hypothese do artigo anterior, tão sómente o "uso da propriedade", doutrinando Bevilaqua que, em taes casos, domina a especie, não o citado paragrapho do artigo 72, da Constituição Federal, mas o artigo 80, da Magna Lei (Codigo Civil Commercial, volume III, pag. 123). Esse conceito do mais autorizado commentador do Codigo Civil mostra que, só por necessidade ou reclamo de ordem politica ou de segurança nacional, como medida de emergencia attinente aos casos que menciona, poderá o proprietario ser privado, e assim mesmo temporariamente, não se tratando de coisa fungivel, do uso e gozo de seus bens, antes de indemnizado integralmente do valor, que elles representem, pois, nos demais, rege a questão o paragrapho unico do citado artigo 391; attendendo a que a immissão de posse, sem que ultimado esteja o processo judicial de desapropriação, ainda que precedida do deposito do presumido valor da propriedade, é acto de natureza illegal, que não justifica a deslocação summaria da posse do seu titular para o desapropriante: Julgo nullo o processado e condemno a embargante nas custas. P. R. I. — Districto Federal, 31 de agosto de 1926. — *Octavio Kelly*."

O CAFÉ

Quanto os Estados Unidos importaram desse producto no ultimo anno fiscal

Washington, 2 (U. P.) — Os ultimos dados officiaes sobre a importação do café nos Estados Unidos, que acabam de ser dados á publicidade, mostram que no correr do anno fiscal terminado, foram importados um bilião, quatrocentos e quarenta milhões e duzentos e cincoenta mil libras de café que correspondem a cerca de 314.000.000 de dollars.

O relatorio official em que foi publicada essa estatistica accrescenta que o ultimo anno fiscal foi o que figurou como anno de maior importação de café nos Estados Unidos, havendo uma differença sobre o record antecedente de nove milhões de libras approximadamente.

Dr. Magarinos Torres, advogado, mudou escriptorio para S. JOSE', 81, 1º. Tel. C. 1631. (5757)

A QUESTÃO MONETARIA

O governador de Alagoas e o sr. Washington

Maceió, 2 (A. A.) — o dr. Graccho Cardoso, presidente do Estado de Sergipe, telegraphou ao dr. Costa Rego, governador do Estado, affirmando a sua solidariedade ao plano do sr. Washington Luis, presidente eleito da Republica, sobre a estabilização do valor da moeda.

Maceió, 2 (A. A.) — o dr. Costa Rego, governador do Estado, enviou ao dr. Washington Luis, presidente eleito da Republica, o seguinte telegramma:

"Exmo. sr. dr. Washington Luis, — São Paulo — Em nome do Estado de Alagoas, onde v. ex. deixou uma viva impressão de confiança, venho trazer-lhe a nossa solidariedade, ao ponto fundamental de suas cogitações de governo, relativo á estabilização do valor de nossa moeda.

A tentativa ainda recente e malograda da Caixa de Conversão teve a desvantagem de crear no paiz duas moedas, com expressões diversas, e que não puderam coexistir, desde que o curso dos valores accentuou o desequilibrio de uma em relação á outra.

O plano agora concebido por v. ex. sendo radical, estriba-se na realidade de nossas condições e garante o exito da solução projectada.

Todo o Brasil deve fazer ardentes votos para que v. ex. possa encher, desse traço luminoso, os quatro annos de seu governo. Attenciosas saudações. (a.) *Costa Rego*."

E'cos da data da independencia do Uruguay

A proposito do que escrevemos quando da passagem da grande data do paiz amigo, recebemos do ministro Ramos Montero o seguinte telegramma:

"Redacção do "Correio da Manhã". — Saluda e agradece sus atentas referencias con motivo del aniversario del Uruguay. — Ministro Ramos Montero."

VALE A PENA SER GOVERNADOR DE BENGALA...

O que os naturaes de uma colonia dizem em Sanskrito de Sir Hugh Stephenson

CALCUTTA', agosto. (Communicado especial para o "Correio da Manhã") — Sir Hugh Stephenson, governador de Bengala, está ainda tentando decifrar uma mensagem em sanskrito, de saudação, que recebeu durante uma visita, ha varios mezes, a uma colonia que fica a cerca de 50 milhas daqui.

A referida colonia, um antigo centro de estudo do sanskrito, é de accesso muito difficil, e a visita do governador, que é conhecido ali como sendo um estudioso do sanskrito, evidentemente motivou entre os naturaes grandes, exuberantes demonstrações de contentamento.

Depois de conferir ao visitante o titulo de "Nitratnakar", que deve significar "Oceano de joias do Benigno", os naturaes entregaram-lhe uma mensagem de bôas vindas.

Nessa mensagem ha as seguintes passagens já traduzidas:

"O' vós, cuja alma é lavada pelo Elemento do saber: essas virtudes que attingistes nessa vossa augusta e elevada posição e que vos deu a fama ampla e divulgada, possam ellas, que são vossas — objecto das realizações de todos os homens de bem — crescer sem conta e brilhar com maior força.

"Possa o plenilunio do vosso rosto claro irradiar o vosso brilho por toda parte, em todas as direcções da terra e que a sempre victoriosa e abençoada fortuna da realeza assista os vossos passos. Possa, finalmente, a vossa proeza superior espancar os vossos inimigos, como a luz do sol espanca as trevas."

A TERRA CONTINUA TREMENDO

Sente-se um forte abalo na provincia de Atacama, Chile, assim como em outros pontos

Santiago, 2 (U. P.) — Foi sentido um forte tremor de terra na provincia de Atacama, logo depois da meia-noite.

Toledo, 2 (U. P.) — Os sismographos desta cidade registraram um tremor de terra a 2.320 kilometros de distancia. Os observadores dizem que nunca na sua historia a estação sismographica esteve tão activa quanto em agosto, quando se registraram vinte abalos.

Acções propostas no fôro local

Perante o juiz da 2ª vara civel, foi proposta por José Carneiro, uma acção de despejo contra Manoel Veira, referente ao predio numero 69, da rua General Clarindo.

A Companhia Mogyana vae electrificar as suas linhas

S. Paulo, 2, (do correspondente) — A Companhia Mogyana pretende concluir a electrificação das suas linhas em prazo rapido contrahindo para esse fim um grande emprestimo. Pretende a Companhia obter favores especiaes, em leis, para a electrificação total das suas linhas, serviço que será feito pela English Electric Company.

Prosegue o concurso de anatomia na Faculdade de Medicina

Reune-se hoje ás 8 horas da noite, a congregação da Faculdade de Medicina, para assistir ás provas oraes para o preenchimento do logar de professor cathedratico de Anatomia Humana.

Os candidatos dissertarão sobre o ponto hontem sorteado.

Bateram-se e vão ser processados como desordeiros

Mexico, 2 (U. P.) — O principe italiano Pignatelli e o cidadão americano Alberto Meade, que se bateram em duello incruento terça-feira ultima, serão processados sob accusação de haverem promovido desordem.

A Associação Commercial e os empregos no commercio

Prestigiando a generosa iniciativa da U. E. C.

Prestigiando a sessão de empregos da União dos Empregados do Commercio, em virtude dos resultados já obtidos a Associação Commercial do Rio de Janeiro deliberou enviar uma circular aos estabelecimentos commerciaes em geral, bancos, empresas e companhias, solicitando-lhes para se servirem do referido departamento, para obtenção de auxiliares e technicos. Neste sentido, a Associação Commercial enviou o seguinte aviso á União dos Empregados do Commercio:

"Exmo. sr. presidente da União dos Empregados do Commercio do Rio de Janeiro. Esta directoria, apreciando devidamente o esforço que essa digna instituição vem desenvolvendo em favor dos seus associados, tendo conhecimento da reorganização por que acaba de passar a sua "Secção de Empregos", resolveu endereçar ás firmas commerciaes desta praça, a circular de que junta copia, certa de que com essa providencia vem concorrer para maior efficiencia daquella secção. Sirvo-me do ensejo para reiterar a v. ex. a segurança de minha mais alta estima e apreço. — *João R. Teixeira Junior*, 1º secretario".

E' a seguinte circular enviada pela Associação Commercial do Rio de Janeiro aos estabelecimentos commerciaes, bancos, empresas e companhias desta cidade:

"Ex. sr. — No intuito de amparar os auxiliares do commercio, que se encontram sem collocação, a União dos Empregados do Commercio do Rio de Janeiro resolveu ampliar os serviços de sua "Secção dos Empregos", reorganizando o respectivo "bureau", que, assim, está apparelhado a attender ás firmas commerciaes, industriaes ou bancarias que necessitem de empregados de qualquer especialidade, inclusive technica. Esta Associação recommenda a v. ex. o referido "bureau", que funcciona na séde da União, todos os dias uteis das 6 ás 21 horas, e onde lhe será apresentado auxiliar de que v. ex. porventura careça. Sirvo-me do ensejo para reiterar a v. ex. a segurança de minha mais elevada consideração e mui distincto apreço. — Secretario interino".

O QUE HOUVE HONTEM NO SENADO

Foi votada toda a ordem do dia

O sr. Mendes Tavares está com a mania da oratoria. Aberta a sessão de hontem, logo na acta pediu a palavra. O sr. Mendonça Martins, defendendo o serviço da secretaria, mostrara que a tachygraphia apanhara do melhor modo o discurso do senador carioca, e que a redacção de debates só fizera concessões para melhoral-o. Lê trechos correctos e do original, evidenciando que o que a secretaria não póde foi fazer milagres com a falação do sr. Mendes.

O homem queimou-se e poz-se, de novo, na tribuna, a vociferar que não acabava mais. A muito custo sentou-se sem ter dito bem o que desejava.

O sr. Sampaio Corrêa sorria, gozando:

— Se o Mendes dá agora para orador, estamos feitos...

No expediente não houve quem falasse, o mesmo succedendo na ordem do dia. Foram approvados em 2ª discussão, o projecto concedendo a d. Francisca de Sant'Anna Pessoa, viuva do veterano do Paraguay, tenente Sylvestre Gonçalves Pessoa e mãe do alferes José Eloy Pessoa a elevação da pensão que actualmente percebe de 29$500 para 100$000, em attenção aos serviços de guerra prestados pelos referidos officiaes;

o projecto determinando que á reforma do coronel reformado do Exercito Fabio Fabrizzi deve ser applicado o artigo 54 da lei n. 4.555, de 1922, revigorada pela lei n. 4.632, de 1923;

em discussão unica, a redacção final do projecto, declarando ser de caracter permanente a etapa dos servidores da nação, mandados internar no Asylo de Invalidos da Patria;

a redacção final do projecto autorizando o governo a permutar com a Prefeitura do Districto Federal, um terreno pelo em que está construido o edificio, doado pela França, á Academia Brasileira de Letras;

em 2ª discussão, o projecto, fixando os vencimentos das auxiliares apuradoras da Directoria Geral de Estatistica e das dactylographas das repartições subordinadas ao Ministerio da Agricultura;

a proposição autorizando o governo a mandar publicar a obra escripta pelo coronel Bernardo de Azevedo da Silva Ramos, relativa ás inscripções prehistoricas existentes em diversos pontos do Brasil;

a proposição autorizando o presidente da Republica a abrir, pelo Ministerio da Agricultura, um credito especial de 1.200:000$000, para occorrer ás despesas da Directoria Geral de Estatistica com os trabalhos de recenseamento de 1920.

O mercado monetario italiano melhora

Roma, 2 (U. P.) — O mercado monetario esteve hontem e hoje particularmente firme, melhorando bastante a cotação da lira. A tendencia ainda esta tarde por occasião do encerramento da Bolsa, era muito favoravel.

Nos circulos financeiros, attribue-se essa alta ao facto de ter decidido o governo substituir os bilhetes de pouco valor, por peças de prata, assim como ás outras medidas adoptadas pelo ministro das Finanças, conde Volpi, com o fim de valorizar a lira, as quaes foram communicadas pelo illustre titular em uma reunião de banqueiros, merecendo a approvação geral.

Sabe-se que o sr. Volpi porá em execução um plano officiente de deflação e saneamento monetario, contando para isso com o apoio das principaes instituições de credito do paiz.

Um novo funccionario fluminense

Tomou posse ante-hontem, na Secretaria das Finanças, do cargo de director do Instituto de Fomento e Economia Agricola do Estado do Rio, o dr. F. J. de Oliveira Vianna.

INFORMAÇÕES UTEIS

PAGAMENTOS NO THESOURO

Na Primeira Pagadoria do Thesouro Nacional serão pagas hoje as folhas do Internato e Externato Pedro II e Departamento — Instituto de Musica — Bibliotheca Nacional, 2ª parte — Instituto de Chimica e Escola de Bellas Artes — Instituto Oswaldo Cruz e Museu Nacional — Archivo Nacional e Instituto Biologico — Instituto Surdos e Mudos e Museu Historico e Casa de Correcção — Directoria de Meteorologia e Astronomia e Povoamento do Sólo — Escola Superior de Agricultura e Hospedaria da Ilha das Flores — Instituto Benjamin Constant — Casa de Detenção — Bibliotheca Nacional e Secretaria (1ª parte).

PAGAMENTOS NA PREFEITURA

Serão pagas hoje, na Prefeitura, as seguintes folhas de vencimentos, referentes ao mez de julho ultimo: Prefeito, gabinete do prefeito, secretaria do gabinete do prefeito, intendentes municipaes, secretaria do Conselho Municipal.

O montepio concederá emprestimos rapidos aos titulados da Directoria de Arborisação e Jardins e guardas municipaes, de A a J.

PAGAMENTOS NO THESOURO FLUMINENSE

No Thesouro do Estado do Rio serão pagas, hoje, as seguintes folhas de vencimentos: Gabinete Medico Legal, Gabinete de Identificação, Gabinete de Investigações, Guarda Civil, Penitenciaria, Casa de Detenção e Instituto Vaccinico.

SERVIÇO POSTAL

O Correio expede mais, hoje, pelos seguintes vapores:

"João Alfredo" para Bahia e portos do Norte, recebendo impressos até 4 horas; cartas para o interior da Republica 4 1/2.

"Itagiba" para Victoria, Bahia, Maceió, Recife, recebendo impressos até 4 horas; cartas para o interior da Republica 4 1/2.

"Monte Oliva" para Bahia, Vigo, Lisboa, Hamburgo, recebendo impressos até 1 hora; cartas para o interior da Republica 1 hora; idem, idem, com porte duplo 8 horas; cartas para o exterior da Republica, 8 horas.

"Sumaré" para Portos do C. Santo, Caravellas, P. Areia, Belmont, recebendo impressos até 9 horas; objectos para registrar, 8 horas; cartas para o interior da Republica, 9 horas; idem, idem, com porte duplo, 10 horas.

"Asturias" para Santos e Rio da Prata, recebendo impressos até 11 horas; objectos para registrar 10 horas; cartas para o interior da Republica, 11 1/2; idem, idem, com porte duplo, 12 horas; cartas para o exterior da Republica, 12 horas.

SUMMARIOS DE HOJE

Nas varas criminaes estão marcados para hoje, os summarios de culpa dos seguintes réos, que nellas estão sendo processados:

Na Primeira: Bernardino Lopes; na Segunda: João José de Oliveira e Alexandrina Nunes da Silva; na Terceira: Paulino Teixeira da Penha; na Quarta: Cincinato Pinto Braga; na Quinta: Adelino Pinto Wantern, Rafaela Romeu Salanez e Julio Rodrigues, e na Setima: Manoel Fernandes Coutinho e Antonio Faria Machado.

Haverá, tambem, os seguintes julgamentos:

Na Setima: João Alves Pereira, e na Oitava: Alberto Angelo e Julio Barbosa.

Ecos do vôo New-York Buenos Aires

Uma placa offerecida pela colonia argentina ao Centro de Aviação Naval

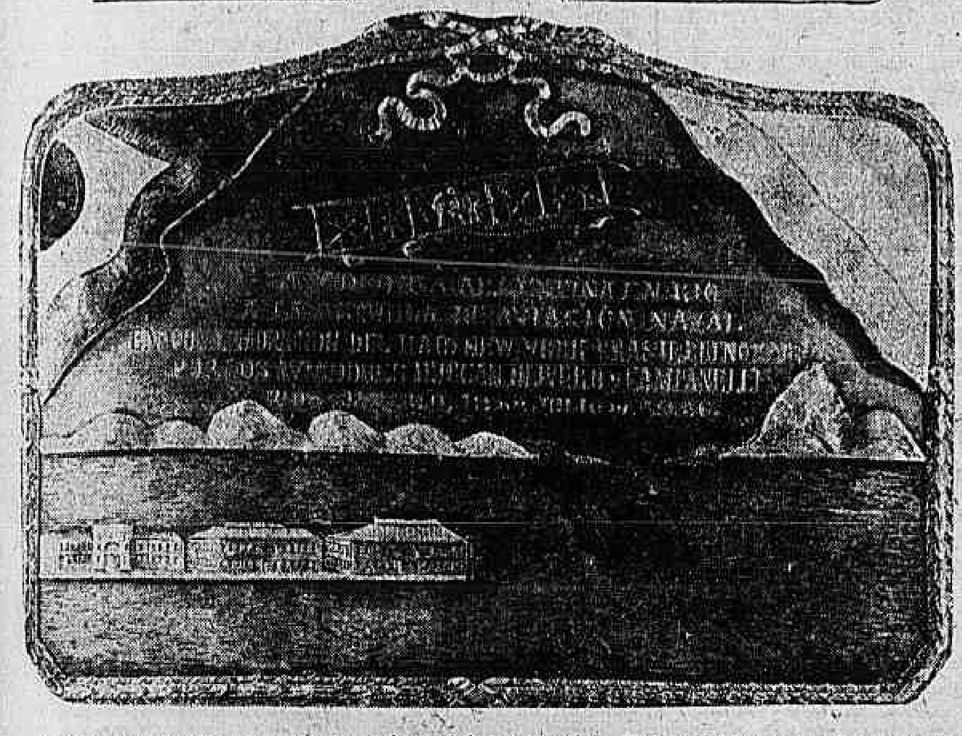

A placa commemorativa da passagem dos aviadores argentinos Duggan e Olivero pelo Rio que a colonia argentina desta capital offereceu á nossa Escola de Aviação Naval

Um grupo numeroso de membros da colonia argentina desta capital visitou, hontem, á tarde, o Centro de Aviação Naval, na Ponta do Galeão, afim de fazer entrega ao commando daquelle estabelecimento, de uma artistica placa de prata que a referida colonia offerece á aeronautica brasileira como delicada lembrança pelas attenções que os aviadores Duggan e Olivero, receberam das autoridades e do povo do Brasil.

Recebidos pelo commandante Alves de Souza e a officialidade do Centro de Aviação, o sr. João B. Albertotti pronunciou uma breve allocução, sobre os motivos da homenagem, sendo respondido por aquelle commandante, que offereceu aos presentes uma taça de champagne.

Foram portadores do presente os srs. João B. Albertotti e senhora, Raphael Victorica e senhora, João Bautista Gomez e senhora, Luiz D. Cairo, João L. Narbondo e senhora, Daniel Iribarne, senhorita Berta Iribarne, Raphael Mercado, Hugo Teixeira de Souza, Victor M. Lazcano, Roberto Reboredo, Julio Ralson, R. Dupuy de Lome Moreno, José M. Zelaya e Jorge Rebske.

UM TELEGRAMMA A' SRA. ANDRÉA DUGGAN

Rio Grande, 2 (A. A.) — Foi passado desta cidade para Buenos Aires o seguinte telegramma: "Sra. Andréa Duggan. — Os abaixo-assignados, residentes nesta cidade do Rio Grande, querendo mais uma vez demonstrar ao illustre amigo Alberto M. Ferreyra, actualmente exercendo o cargo de chanceller encarregado do consulado argentino, o apreço em que é tido pela actuação que desenvolve no exercicio de suas funcções; bem assim pela energica e brilhante intervenção demonstrada na occasião em que todos os rio-grandenses erguiam preces em favor dos gloriosos e heroicos aviadores argentinos, que suppunham perdidos; vêm, perante v. ex., respeitosamente pedir a valiosa cooperação de v. ex. no sentido de solicitar do presidente Alvear a merecida promoção a consul do mencionado chanceller, afim de que o mesmo continue prestando o seu valioso concurso nesta cidade, a bem dos interesses da Argentina e da approximação crescente dos dois povos irmãos. A v. ex. mais uma vez hypothecamos os protestos do nosso maior respeito e profundo reconhecimento."

RODOLPHO VALENTINO ERA ITALIANO

MAS FILHO DE PAES URUGUAYOS, SEGUNDO UMA HISTORIA CURIOSA QUE SE CONTA EM MONTEVIDÉO

Rodolpho Valentino no film "O filho do Sheik", segundo um caricaturista norte-americano

Muito se tem chorado a morte de Rodolpho Valentino e muito se ha de escrever sobre esse homem que passou pelas telas silenciosas de todo o mundo arrebatando corações. Dois ou tres dias depois do seu desapparecimento, uma leitora do *Correio da Manhã*, cujo nome nos foi discretamente occultado, informava pelo telephone que Valentino era brasileiro, nascido no Ceará de onde, muito joven, menino ainda, se trasladára com os seus para a Italia. Adeantava mesmo a nossa informante, com uma voz suavemente commovida, que ali viviam ainda parentes desse "az" da cinematographia.

Agora, segundo uma investigação feita em Montevidéo, Rodolpho Valentino é italiano, mas filho de paes uruguayos. E conta-se a historia. Ha muitos annos chegou a Montevidéo um medico italiano, o dr. Wonner, que fixou residencia ali. Tinha dois filhos: um menino, Antonio, e uma menina, Leonor. Esta, era uma creança muito intelligente, que mais tarde, quando moça, se fez pianista de renome, vivendo na melhor sociedade de Montevidéo. As suas amigas, na intimidade, chamavam-n'a *Cocó*. Correndo o tempo, Leonor prendeu-se de amores por um uruguayo chamado Ernesto Echeverria, e casaram-se. Realizaram uma viagem de bodas á Europa e na Italia nasceu o primeiro filho do casal, ao qual deram o nome de Rodolpho, realizando-se o baptizado da creança na legação uruguaya, em Roma. Foi padrinho do pequeno o sr. Daniel Muñoz que era, então, o ministro da Republica do sul naquelle paiz.

O casal Echeverria, logo depois, regressou a Montevidéo, onde se fixou. Ali, nasceram successivamente outros filhos: Raul, Maria Helena, Carlos e Ernesto Mario. Em 1904 Echeverria morria e algum tempo depois sua viuva, d. Leonor, ausentou-se de Montevidéo com os filhos, o maior dos quaes, Rodolpho, teria, então, 12, ou 14 annos.

D. Leonor deixou ali muitas amizades e numerosos parentes, entre elles seu irmão Antonio, que occupa hoje um cargo no Conselho de Patronato dos Delinquentes. Da Europa, durante largo tempo, d. Leonor escrevia ás suas amigas de Montevidéo. Em uma das suas cartas informava ao rebellião Adolpho Orellano, que é quem conta esta historia, que dois dos seus filhos, Rodolpho e Carlos, haviam tomado parte na guerra, embarcados em um submarino italiano. E mais tarde os dois se haviam dedicado á arte cinematographica. Aqui a nota emocionante: quando se exhibiram em Montevidéo os primeiros films em que Rodolpho Valentino appareceu, os conhecidos de d. Leonor exclamaram *una voce*:

— Mas é o filho de *Cocó*!

A semelhança, diz Orellano, era impressionante. Por outro lado, as cartas de d. Leonor concorriam para robustecer essa crença. Dados posteriores, conclue Orellano as suas curiosas informações, vieram confirmar taes supposições. Mas o Rodolpho da tela não era o Rodolpho Echeverria, e sim o seu irmão Carlos. Se esta historia não é verdadeira, está, pelo menos, bem contada.

O CORPO DE VALENTINO FOI EMBARCADO PARA HOLLYWOOD

Nova York, 2 (U. P.) — Embarcou hoje para Hollywood, na California, o corpo de Rodolpho Valentino, o famoso "sheik" da scena muda.

O grande artista italiano será sepultado a pedido dos seus admiradores americanos no solo da America, onde conquistou o seu nome extraordinario. A decisão de enterrar Valentino na capital da cinematographia mundial foi tomada, após a chegada, hoje, aqui, do seu irmão Alberto Guglielmi, que permittiu a realização do desejo dos amigos do actor.

A actriz Pola Negri acompanha o feretro na sua longa viagem através dos Estados Unidos.

AS EXEQUIAS DE VALENTINO EM CASTELLANETA

Bari (Italia), 2 (U. P.) — Realizaram-se hoje na matriz de Castellaneta, cidade natal de Rodolpho Valentino, ceremonias funebres pelo eterno repouso da sua alma. Immensa multidão enchia litteralmente o templo e a praça fronteira. Na eça armada na nave da matriz achava-se envolto em crêpe um magnifico retrato de Valentino. Todo o movimento commercial da cidade paralysou-se em homenagem ao grande astor cinematographico desapparecido.

Do Rio a New York em auto-caminhão

A arrojada prova foi iniciada hontem depois de algumas solennidades

O itinerario primitivo foi modificado

Os raidsmen pouco antes da partida

Foi, finalmente, hontem, iniciada, a prova automobilistica, muito audaciosa, que projecta cobrir a formidavel distancia do Rio a Nova York, por caminhos e itinerarios ainda desconhecidos, depois da fronteira da Bolivia. Os excursionistas adaptaram para esse emprehendimento um caminhão "Ford" com todos os detalhes necessarios para uma viagem de tal natureza, inclusive, um curioso dispositivo que permitte o caminhão andar sobre terrenos alagadiços de pequena profundidade. A partida registrou-se á tarde, justamente ás 2 e 45 minutos, na presença de um grande numero de amigos dos *raidmen*, curiosos photographos e pessoas gradas.

Os excursionistas, em numero de cinco, são os srs. Icidio e Nelson Serafini, Nestor Cadaval, Alvaro Peres e Luiz de Aguiar Ritto.

Todos os accidentes possiveis numa excursão dessa natureza foram previstos e os viajantes estão preparados para attendel-os em qualquer momento.

O caminhão foi hontem baptizado á 1 hora da tarde, na "Garage Lapa", á rua Joaquim Silva, servindo de madrinha a senhora Elza Peres, esposa do sr. Alvaro Peres, um dos excursionistas. Antes de partir foi redigida uma acta do inicio do raid, assignada depois por muitas pessoas.

Os *raidmen* modificaram o itinerario primitivo, não indo mais a Argentina. Daqui irão directamente á S. Paulo passando por Petropolis, Barra Mansa e Bananal. Depois por Minas e Goyaz, sempre que possivel ao longo das linhas da Noroeste do Brasil até a fronteira com a Bolivia. Dahi em deante não têm itinerario certo.

Um joven operario baleado pelas costas!

SEGUNDO UMA INFORMAÇÃO SÃO AUTORES DA PROESA DOIS INVESTIGADORES DE POLICIA

Da Assistencia do Meyer para o Prompto Soccorro

Segundo uma informação chegada á delegacia do 18° districto, em cuja jurisdicção occorreu o crime, este merece a attenção, desde já, do coronel Bandeira de Mello, 4° delegado auxiliar. Essa autoridade, que de maneira tão louvavel se conduziu nas investigações em torno do barbaro crime ha pouco praticado por investigadores do Meyer, do qual foi victima o joven Antonio Manoel de Oliveira, tomará — e disso não temos a menor duvida — o interesse que merece o que linhas abaixo se vae lêr.

Trata-se de um homem que, alvejado a bala e pelas costas, declara serem autores do crime dois investigadores da policia.

Como sabe a victima que são policiaes, não se logrou apurar. Póde haver engano quanto a esta parte. Os criminosos poderiam dizer que são investigadores, sem que seja isso verdade.

O facto, porém, é que isso deve ser apurado. Ha um homem gravemente ferido por projectil de arma de fogo, o qual affirma ter sido victima de funccionarios da policia. Verdadeira ou não, a accusação é grave e deve ser apurada.

Occorreu o crime no logar denominado Jacaré, que fica bem distante da séde policial do 18° districto. Ali, na esquina das ruas Capitulino e Guimarães, existe um capinzal que não é visto pela Prefeitura. Um logar sem luz e abandonado, como acontece com muitos outros da vasta zona suburbana. Nessa esquina, isto é, nesse capinzal, foi que teve logar a aggressão covarde que motiva esta noticia.

Como se desenrolou a scena, não logramos saber e não o sabem, tambem, as autoridades policiaes. Isto porque, conforme linhas acima dissemos, o local fica muito distante da delegacia, de modo que, o commissario de serviço, quando lá chegou, não mais encontrou quem a explicasse.

Soube o commissario Freitas, pelo telephone, que em "Jacaré" um homem havia sido baleado por dois individuos. O informante, que é o sargento do Exercito João Vicente Ferreira, adeantava serem investigadores da policia os criminosos, denuncia que fôra confirmada pela victima, que não póde ser ouvida pela autoridade.

O referido commissario foi immediatamente ao local, afim de se inteirar do que se passava.

A esse tempo, já havia sido solicitada uma ambulancia da Assistencia Publica, a qual, após vencer os caminhos esburacados, recolheu o ferido, levando-o para o posto do Meyer.

Soube, então, a policia, que o ferido é o operario João Rodrigues, de côr branca, brasileiro, de 21 annos de edade e residente á rua Braulio Cordeiro n. 111.

O joven apresenta ferida penetrante nas costas, produzida por projectil de arma de fogo.

Os medicos do Posto da Assistencia do Meyer, verificando ser grave seu estado, fizeram removel-o para o Hospital de Prompto Soccorro, onde se encontra em tratamento.

No Hospital de Prompto Soccorro foi operado, ás 10 e 30 da noite, o inditoso João Rodrigues, sendo que o seu estado continua a merecer sérios cuidados.

A intervenção foi realizada pelo dr. João Canto, medico da Assistencia.

Não nos foi possivel saber do ferido como se deu a aggressão, visto seu estado a tanto não o permittir.

Rodrigues, que no campo de football em que costuma jogar é conhecido pelo vulgo de "João Banana", no hospital declarou ter sido alvejado, pelas costas, por uma turma de agentes do 18° districto policial, que pretendia prendel-o.

AMANHÃ 200 CONTOS — AMANHÃ 500 CONTOS — Quinta-feira 1000 CONTOS

CENTRO LOTERICO

RUA SACHET, 4

AO PUBLICO

Um desarranjo, á ultima hora, na rotativa de "A RUA" atrazou de algumas horas a sua edição de hontem

HOJE

Ás 13 horas

NA POLYTECHNICA

UM PRINCIPIO DE INCENDIO NO GABINETE DE MINERALOGIA

Pouco depois das 8 horas da noite de hontem, houve um principio de incendio na Escola Polytechnica.

Manifestou-se o fogo no gabinete de mineralogia, devido ao rompimento do encanamento dagua.

Ao contacto da agua que se derramou sobre uma grande mesa ali existente e na qual são guardados os reactivos destinados aos respectivos estudos, estes se inflammaram, produzindo muita fumaça que, em grandes rolos, saindo pela bandeira da porta do gabinete, se espalhou pelo edificio, dando a impressão de que se tratava de um sinistro de grande vulto. Logo que observou o facto, o empregado de guarda á escola procurou leval-o ao conhecimento do seu director e, como não o conseguisse de prompto, communicou-o ao professor da cadeira Ruy Mauricio de Lima e Silva que sabia estar no Collegio Pedro II.

Falando pelo telephone com o professor Laboriau, o professor Ruy scientificou-o do occorrido e este pediu, então, o auxilio do Corpo de Bombeiros.

Partindo, immediatamente, um dos soccorros, para a escola, os bombeiros, arrombando a porta do gabinete onde o fogo lavrava, por se achar a chave em poder do secretario, que reside em Nictheroy, apagaram em pouco, as chammas que devoravam a mesa.

Esta ficou inutilizada e os acidos que nella se achavam depositados foram destruidos, sendo os prejuizos avaliados em cerca de 3:000$000.

Recolhimento dos saldos da Collectoria de Itaperuna

O director da Receita Publica recommendou providencias ao collector da 2ª collectoria federal em Itaperuna, no Estado do Rio, no sentido de serem apresentados documentos sobre arrecadação de sua exactoria dentro dos cinco dias uteis fixados para o recolhimento dos saldos.

Pelle e syphilis O prof. Rabello reassumiu a clinica 85, Assembléa. (5483)

Habeas-corpus denegado

O juiz da 3ª vara criminal negou a ordem de "habeas-corpus" impetrada em favor de Oscar Furtado da Rocha.

A TEMPORADA DE OPERA NO LYRICO

"Cavalleria Rusticana", de Mascagni e "O Pagliacci", de Leoncavallo

Deu-nos hontem a empresa Scotto mais uma edição destas duas operas, ligadas no cartaz por uma constante e irremediavel xypophagia, que ameaça eternizar-se para gaudio do publico que tanto aprecia uma como outra. A "Cavalleria" teve uma interpretação fóra do commum, sendo de salientar, com justiça, a bella dramaticidade e o grande vigor vocal que o tenor Lauri Volpi deu ao Turiddu, aliás perfeitamente secundado pela sra. Arang Lombardi, na Santuzza, Luisa Bertana, na Lola (uma Lola que mereceu applausos) Gino Vanelli, no Alfio e sra. Fiordi, discreta, na Mamma Lucia.

Córos como sempre magnificos e orchestra admiravel sob a regencia do maestro Marinuzzi.

O publico chamou todos os artistas á scena, repetidas vezes.

Dos "Pagliacci" vale a pena salientar o prologo, cantado com arte por Benvenuto Franci, que nelle obteve grande ovação. O espectaculo correu homogeneo e agradavel, com a sra. Rosetta Pampanini, uma esplendida Nedda, Renato Zanelli no Canio, Gino Vanelli, no Sylvio e Luigi Nardi, no Beppe.

Ainda uma vez excellentes os córos e o maestro Gabriele Santini tirou da orchestra todos os effeitos requeridos pela partitura.

O "Farrista" Amanhã irá dizer o quanto admiravel é CAFIASPIRINA depois de uma noite de farra em roda bohemia. Allivia as dôres de cabeça, restaura as forças e NÃO AFFECTA O CORAÇÃO NEM OS RINS. BAYER

Veja o que diz o sympathico "Farrista". (5216)

7 DE SETEMBRO

São convidados a comparecer, hoje, ás 8 horas da noite, ao Arsenal de Marinha, todos os reservistas da 2ª categoria, inscriptos no Tiro Naval, afim de receber ordens sobre a formatura do dia 7 de setembro.

ÁS 3 HORAS — AMANHÃ

210:000$, 5 finaes do mesmo dinheiro não ha bilhetes brancos Ao Mundo Loterico, Ouvidor, 139 — 37152 — o terceiro de hontem e 18518 sorte grande antes de hontem ali vendidos. (5769)

A Prefeitura quer fechar certos botequins ás 7 horas da noite

Devem comparecer hoje á séde do Centro União dos Proprietarios de Hoteis e Classes Annexas, afim de assignar a procuração que será dada ao advogado do Centro, dr. Guilherme Gomes de Mattos, para requerer um interdicto prohibitorio contra a prefeitura, que pretende fechar, ás 7 horas da noite, certos cafés e botequins.

VACCA MYSTERIOSA

Assombro dos assombros

Hoje e todos os dias junto ao Cinema Capitolio

UM CASO ORIGINAL

***Não só dos curiosos, que aliás pullulam nesta cidade, mas principalmente dos homens de sciencia está despertando attenção um animal de raça "bovina", nascido no Estado de Goyaz, e que, depois de ser apreciado em S. Paulo como coisa rara e talvez singular nos dominios da teratologia, está em exposição num terreno devoluto da avenida Rio Branco, junto ao cinema Capitolio, donde seguirá para as republicas do Prata, correndo depois o resto do mundo, como fazem as "celebridades artisticas e tudo quanto é de facto original.

Realmente a linda vaquinha da raça Zebu'-Caracu' deve ser exhibida nos grandes centros populosos das outras nações como attestado vivo das maravilhas de todo o genero que o Brasil é capaz de produzir em materia de cruzamento duma infinidade de raças de animaes que povoam o nosso vastissimo territorio.

As theorias de Darwin têm certa applicação nesse novo exemplar que fatalmente será objecto de profundas locubrações dos estudiosos.

Anomalias curiosas apresenta o animal que tivemos occasião de examinar no seu confortavel appartement da Avenida Central, onde uma verdadeira romaria de visitantes tem ido apreciar aquelle caso typico, fornecido pela natureza e cuja descripção não podemos fazer em termos accessiveis a toda a gente, razão pela qual julgamos de melhor alvitre aconselhar o exame in loco. Todavia daremos, em linguagem scientifica, pontos caracteristicos dessa anormalidade que representa uma aberração da natureza.

Certos orgãos, deslocados dos seus logares, offerecem perfeita semelhança com o dos racionaes Ubre atrophiado, dispondo de quatro mamellões eguaes ao da especie humana na consistencia e nas dimensões. Anca de equino sem as saliencias osseas que são caracteristicas da raça bovina! Hemorrhagia periodica, obedecendo ás mesmas regras observadas na raça humana.

Emfim, muitos outros pontos de contacto que são dignos de serem apreciados, para se poder colher uma idéa perfeita desse phenomeno que talvez nunca mais se reproduza. (A 20854)

Foi aposentado um magarefe e dada gratificação addicional a um contra-mestre

O prefeito, por acto de hontem, concedeu, aposentadoria ao magarefe titulado do Matadouro Municipal de Santa Cruz, Antonio Pinto Mendes e gratificação addicional de 10 % ao contra-mestre do Ensino Profissional Paulo Gomes de Sá.

O prefeito estornou duas verbas

O prefeito assignou, hontem, decretos estornando diversas importancias nos totaes de 2:092$405 e 3:913$731, das consignações de pessoal das directorias geraes de Obras e Viação e de Abastecimento e Fomento Agricola para attender no corrente exercicio ao pagamento do pessoal das mesmas repartições titulados pela lei de 1 de maio.

QUEM VENCERA'?

Dois grandes premios aos vencedores — Duas probabilidades

Na lucta que se travará amanhã para disputar os dois premios de 500 e 200 contos, só poderão vencer os que comprarem seus bilhetes na casa "Ao Monopolio da Felicidade" á travessa do Ouvidor 14. 500 contos do Rio Grande por 160$000 e 200 contos da Federal por 18$000. No dia 9, 1.000 contos de Minas por 280$000. (5758)

O prefeito de Nictheroy mandou abrir concorrencia

O prefeito de Nictheroy mandou abrir concorrencia publica até o dia 9 do corrente, para a reforma do calçamento da praça da Republica com construcção do passeio e assentamento de meios fios e construcção de ralos, poços e galerias de aguas fluviaes nas ruas da São João e Coronel Gomes Machado.

Partilhas julgadas

O juiz da 1ª vara civel julgou a partilha no inventario de Fabricio Gomes Pedrosa.

A SESSÃO DE HONTEM DO SUPREMO TRIBUNAL MILITAR

Um auditor censurado por ter deixado de receber uma denuncia

Sob a presidencia do marechal Caetano de Faria, reuniu-se hontem o Supremo Tribunal Militar, que julgou os seguintes processos:

Appellação n. 825 — Rio Grande do Sul. Relator, o ministro almirante Barros Barreto. Appellante, a Promotoria da 3ª Circumscripção Judiciaria Militar. Appellado, Octavio Darnellas dos Santos, soldado do grupo de esquadrilhas de Aviação, absolvido do crime de deserção. Julgamento em sessão secreta.

Recurso de denuncia n. 2 — Matto Grosso. — Relator, o ministro João Pessoa. Recorrente, a Promotoria da 11ª Circumscripção Judiciaria Militar. Recorrido — Antonio Mandu' da Sliva, soldado do Grupo Independente de Artilharia de Costa. Deu-se provimento ao recurso para mandar que o auditor receba a denuncia, sendo este, o bacharel Trajano Balduino de Albuquerque, censurado por não havel-a recebido.

Appellação n. 819 — Capital Federal. — Relator, o general Ribeiro da Costa. Appellante, a Promotoria da 1ª Circumscripção Judiciaria Militar. Appellado — Antonio Luiz da Silva, marinheiro nacional de 1ª classe, absolvido do crime de deserção. Adiado o julgamento por ter pedido vista do processo o ministro Bulcão Vianna.

Recurso de alistamento militar n. 465 — Santa Catharina. — Relator, o ministro marechal Mendes de Moraes. Recorrentes, a Junta de Revisão e Sorteio do mesmo Estado. Recorrido, Felippe Augusto Marian. Não se tomou conhecimento por não ser caso de recurso *ex-officio*.

Appellação n. 830 — Capital Federal. — Relator, o general Ribeiro da Costa. Appellante, Mathias de Carvalho, marinheiro nacional, grumete, condemnado como incurso no grão minimo do art. 117 do Codigo Penal Militar. Appellado, o Conselho de Justiça da 1ª Circumscripção Judiciaria Militar. Negou-se provimento á appellação.

Appellação n. 799 — Capital Federal. — Relator, o ministro marechal Mendes de Moraes. Appellante, Adamastor Paes, marinheiro nacional, grumete, condemnado como incurso no grão sub-medio do art. 117 do Codigo Penal Militar. Appellado, o Conselho de Justiça da 1ª Circumscripção Judiciaria Militar. Adiado o julgamento por ter pedido vista do processo o sr. ministro Bulcão Vianna.

Acham-se em mesa ás appellações ns. 817 e 840.

IAM LEVANDO O FRUTO DE SEU "TRABALHO..."

Mas acabaram dando com os costados no xadrez

— Que é isso que vocês levam ahi? — perguntou o soldado n. 135, da 1ª companhia do 5° batalhão da Policia Militar a dois individuos que, na madrugada de hontem, passavam pela rua Pinto de Azevedo, conduzindo, um, varios accessorios de automovel e o outro, tres assucareiros e uma colher.

— Isso? Isto... é...

O policial viu o que os dois conduziam e indagou:

— De onde trazem vocês "isso" e para onde levam?

—Nós... nós... nós...

— Já sei: vamos á delegacia...

E lá foram os dois levados á presença do commissario de dia ao 9° districto. Não souberam elles tambem ali explicar a procedencia "daquillo", e, depois de darem os respectivos nomes, foram trancafiados no xadrez.

Chamam-se elles Euclydes Francisco de Mello e Carlos Paschoal.

Um agente fiscal que continua no Estado do Rio

O director da Receita communicou ao da Despesa Publica que o sr. João André Baker, recentemente nomeado agente fiscal do imposto de consumo em Matto Grosso, continua servindo no Estado do Rio.

O CONFLICTO ENTRE A POLICIA DE NICTHEROY E PRAÇAS DO EXERCITO

Voltou á calma a capital fluminense

De ante-hontem á noite para hontem nenhum incidente foi registrado na vizinha capital entre praças do Exercito e da policia fluminense á vista das medidas preventivas tomadas pelas autoridades civis e militares.

As praças do 2° batalhão de caçadores estão recolhidas ao respectivo quartel, em S. Gonçalo, desde o primeiro dia em que se desenrolaram os deploraveis acontecimentos que tanto alarmaram os moradores do Barreto e das Neves.

Ainda sobre as mesmas occorrencias conferenciaram hontem com o chefe de policia fluminense o coronel commandante daquella unidade do Exercito e outras autoridades sobre a melhor maneira de ser policiada a zona onde se registraram os recentes conflictos.

O sr. Oscar Fontenelle, chefe de policia, que, por sua vez, tem sido incansavel nas medidas que vêm sendo tomadas, em conjunto, no sentido de serem asseguradas a ordem e a tranquillidade publicas, esteve hontem, á noite, nas delegacias de Neves e do Barreto; onde determinou varias providencias.

Aquellas delegacias estão guardadas por contingentes do 3° regimento de infantaria.

Era voz corrente hontem, em Nictheroy, que na ultima conferencia havida entre o commandante da 1ª região militar e o ministro da Guerra, ficara assentada a transferencia do 2° batalhão de caçadores, aquartellado actualmente, em São Gonçalo, para Bello Horizonte.

O sr. Renato de Araujo ex-delegado da 3ª circumscripção, recentemente removido para a 2ª, requereu ao chefe de policia a abertura de um inquerito afim de ficarem apuradas as responsabilidades que lhe attribuem, segundo se propala, sobre as causas determinantes do conflicto entre a policia e praças do 2° de caçadores. Aquella autoridade apresentou ao dr. Oscar Fontenelle varias testemunhas que presenciaram os factos, afim de rebater as versões que correm em torno de sua acção relativamente á violencias contra soldados daquella corporação.

O inquerito instaurado sobre os factos em questão está sendo presidido pelo dr. Hernani de Carvalho, 1° delegado auxiliar da policia fluminense, funccionando o escrivão Felippe Pinto.

UM NEGOCIO DE DOCE QUE AMARGOU

Convencendo o outro da excellencia do negocio, João Dias, residente á rua de S. Christovão n. 26, casa 15, conseguiu, ha dias, "vender" a Manoel Marques Lourenço, por 275$, um varejo de doces, situado no Boulevard de S. Christovão.

Longe de suppôr que tratava com um velhaco, Marques passou logo, ao Dias, sem exigir recibo, o preço de compra do varejo em cuja posse entraria, hontem. Mas, amarga surpreza o aguardava. Hontem, pela manhã, quando já calculando os lucros que os doces lhe iam dar, procurou o varejo no Boulevard, não o encontrando, pela simples razão delle não existir.

Seriamente desconfiado de que havia sido embrulhado, procurou o Dias e como não o encontrasse tambem, convenceu-se de que tinha mesmo ido na "onda" e, então, furioso, foi queixar-se á policia do 15° districto.

Tomando a queixa em consideração, o commissario Waldemar abriu inquerito a respeito.

ATROPELADO POR UM AUTO PARTICULAR

Pelo auto particular n. 6.747, dirigido por seu proprietario João Salgado Guimarães, foi atropelado hontem, na rua Visconde de Itauna, o menor Jayme, de 4 annos, filho de Francisco Dantas, residente á rua General Pedra n. 216.

Conduzido á Assistencia, no proprio auto que o victimou-o o menor, foi ali medicado das contusões que recebeu no thorax, sendo levado depois para sua casa.

O "chauffeur" foi levado á delegacia do 14° districto pelo guarda civil 1.155. Provada ali, porém, a sua não culpabilidade, foi posto em liberdade.

AMANHÃ — AMANHÃ

500:000$000

JOGAM 10 MIL BILHETES

LOTERIA DO RIO GRANDE

Vende-se em toda parte (5765)

A questão religiosa no Mexico

Está em elaboração o memorial do Episcopado ao Congresso sobre a reforma da lei dos cultos

A famosa Cathedral do Mexico

Mexico, 2 (Especial para o "Correio da Manhã") — Apenas o Congresso acaba de inaugurar os seus trabalhos, os elementos catholicos começam a concentrar as suas attenções para o memorial que será dirigido ao legislativo pedindo a reforma da lei dos cultos. Esse memorial está agora em processo de elaboração, mas francamente significa que estão de lado as esperanças na efficiencia do boycott, como meio melhor de trazer um accordo do que a acção junto ao Congresso, com o fim de alliviar a situação.

Entrementes, os observadores neutros allegam que a egreja não sómente está perdendo os seus rendimentos, como tambem gradualmente vê diminuir o seu poder espiritual sobre o povo, devido ao desinteresse deste.

Com o paiz geralmente tranquillo, nada é de esperar.

O discurso do presidente da Republica e dos membros do gabinete perante o Congresso, só muito occasionalmente tocaram nas questões religiosas, afim de não excitar os fieis.

Washington, 2 (U. P.) — O commissario commercial dos Estados Unidos na cidade de Mexico communicou ao Departamento de Estado que o boycott dos catholicos tem affectado o commercio. "A producção de petroleo — diz — está ainda declinando e as minas estão activas, muito embora o preço da prata tenha caido. O commercio na capital está melhorando, mas não ha indicios de que melhore em Guadalajara e nas pequenas villas do Mexico Central.

O commercio de automoveis teve um declinio de 50 por cento.

Mexico, 2 (U. P.) — O episcopado publicou uma declaração appellando para o povo dos Estados Unidos, que affirmára que a egreja mal conduzida nunca tivera nenhum poder civil no Mexico, desde 1857, e dizendo: "Embora em attitude pacifica, temos dado uma lição, demonstrando que os conflictos não se resolvem sómente por meio das armas e dando ao mundo um exemplo de como se póde resistir pelos meios legaes á tyrannia."

ODETTE FEZ UMA "FITA"

Cortou-se com vidro, mas não pôde ir para a Assistencia

A nacional Odette Silva, de 23 annos de idade, preta, casada e residente á rua General Argollo n. 1, está recolhida ao xadrez do 10° districto policial, onde foi autoada em flagrante.

Hontem, fez ella uma fita, que não surtiu o effeito visado.

Querendo sair da prisão, arranjou, não se sabe como, um caco de vidro e com elle deu um pequeno talho no pulso esquerdo.

O commissario Edgard, que ali estava de serviço, solicitou para ella os soccorros da Assistencia Publica, não se fazendo demorar uma ambulancia.

Quiz o medico respectivo leval-a para o Posto Central, o que não conseguiu fazer, por isso que a autoridade ponderou tratar-se de uma mulher que estava presa em virtude de flagrante contra ella lavrado.

Se o ferimento fosse grave, o commissario providenciaria para que fosse Odette removida á enfermaria da Casa de Detenção. Ella, entretanto, preferiu ficar na delegacia a ser removida para outro logar que não fosse o Posto de Assistencia.

E o medico, ao regressar, escreveu no bolhetim esta declaração: "Julgando necessaria a remoção da paciente para este Posto, onde e só aqui poderiamos medical-a, fomos obstados nesse nosso desejo pelo sr. commissario de serviço no 10° districto policial".

Isenção de direitos para material importado

O ministro da Fazenda permittiu que a Armour of Brasil Corporation pague os direitos de material importado com isenção de direitos, afim de que se utilize do mesmo no acondicionamento do xarque de sua producção.

Na estação D. Pedro II

Queria um caldo de canna gelado e porque o caixeiro lhe deu um quente, fez chover caldo e copos

Cheio de calor, a suar copiosamente, desde lá de longe, muito antes de chegar ao saguão da estação D. Pedro II, já o carregador Tarquinio Queiroz de Souza, ia antelibando o prazer que lhe iria dar o caldo de canna que pensara em tomar ali.

Que delicioso seria!...

E offegante, logo que chegou junto ao balcão foi dizendo ao caixeiro Adelino Cunha:

— Ponha-me um caldo gelado, bem gelado!

Adelino tomando de um dos copos que, cheios de caldo, se achavam enfileirados em cima do balcão de marmore, deu-o ao freguez.

Sequioso, Tarquinio levou logo o vaso á boca.

Sorvido o primeiro gole, porém, afastou-o num gesto brusco dos labios, e, erguendo-o bem alto, arremessou-o á cabeça do caixeiro.

— Estupido! Peço-te um caldo gelado e tu m'o dás quente como se tivesse saido do fogo.

Abaixando-se rapido, Adelino desviou-se e, immediatamente, pegando noutro copo — záz! — varejou-o tambem á cabeça de Tarquinio.

Como o caixeiro, o freguez abaixando-se livrou-se egualmente, e avançando para o balcão, apanhou por sua vez, outro copo.

Foi uma verdadeira batalha!

Como dois possessos, um de cá outro de lá, "toma que toma", emquanto houve copo em cima do balcão não pararam. Foi um tal de voar copos, um tamanho tilintar de vidro quebrado e um tão profuso derramar de caldo de canna por todos os lados, que toda a estação em pouco ficou em polvorosa.

Dos que estavam mais proximos, não houve um só que não ficasse salpicado de caldo, e o chão, ficou lavado!...

Quando os copos se acabaram, os dois crescendo um para o outro iam-se agarrar.

Nesse momento, porém, a policia chegou e os batalhadores foram presos.

Levados para a delegacia do 14° districto, Tarquinio e Adelino foram autuados em flagrante pelo commissario Mario e recolhidos depois ao xadrez.

Adelino reside á rua Adelia Badajóz n. 18, em Bento Ribeiro, e Tarquinio á rua Francisco Eugenio n. 101, em S. Christovão.

DIZENDO SER O QUE NÃO ERA

E promettendo fazer o que não podia, desviou uma menor

Ao que apurou a policia do 14° districto o principal protagonista deste caso, Gabriel Polli é casado e separado da esposa Helena Franco Polli, contra a qual move processo de desquite, não tem profissão e reside á rua Santo Amaro n. 4, casa de mulheres, o que muito depõe contra a sua moral.

Dizendo-se, entretanto, solteiro, advogado e possuidor de alguns bens, conseguiu elle conquistar o amor da joven Leonor Maia, de 18 annos, filha de d. Maria da Gloria Teixeira, residente á rua Visconde de Itauna n. 37 e, sob promessa de casamento, raptal-a, fugindo com ella para S. Paulo.

Estando tudo isso constatado em processo instaurado a respeito em virtude da queixa apresentada pela mãe da menor, a policia daqui vae pedir providencias á daquelle Estado, para que Polli seja preso e a sua victima apprehendida.

INCENDIOU AS VESTES E MORREU NO HOSPITAL

A nacional Delfina Maria da Conceição, ha dias, conforme então noticiamos, tentou suicidar-se, incendiando as vestes, na ilha do Governador.

Toda cheia de queimaduras, foi ella recolhida ao hospital de Misericordia, onde veio, hontem, a fallecer.

O "Maranhão" realizou exercios de tiro

O destroyer "Maranhão" realizou, durante o dia de hontem, seus exercicios de lançamento de torpedos, tendo alcançado resultados apreciaveis em todas as provas executadas.

Embargos registrados

O juiz da 2ª vara civel regeitou os embargos de terceiro no executivo hypothecario movido pelo Banco dos Funccionarios Publicos contra Oscar Nogueira da Silva.

EXPEDIENTE

ASSIGNATURAS

Brasil	Anno......	60$000
	Semestre.	35$000
Exterior	Anno......	140$000
	Semestre.	80$000

Numero avulso .... 200 rs.
Idem no interior .... 300 rs.
Idem atrazado .... 400 rs.

PUBLICAÇÕES
(Preço por linha)

1ª pagina .... 1:500$000
2ª pagina .... 1:200$000
3ª pagina .... 1:000$000
4ª pagina .... 1:500$000
5ª pagina .... 900$000
6ª pagina .... 800$000
7ª pagina .... 700$000

Annuncios e reclames commerciaes continuam de accôrdo com a tabella em vigor.

TELEPHONES:
Director, 1558 C. Redacção 5698 e Administração, 37 C.
Endereço telegraphico "Correomanhã".

Deixou de ser nosso viajante o sr. Pedro Baptista da Silva.

AGENCIAS DE ANNUNCIOS

São nossos agentes geraes nesta Capital os srs. Lima & Comp., Ltd. Largo da Carioca n. 15, sobrado. Teleph. Cent. 178.

O libello da historia

Enquanto o Brasil e a Confederação Argentina, com o concurso do representante da Inglaterra, se esforçavam em Montevidéo pela pacificação do Estado Oriental, andava López de entendimentos secretos com Aguirre. Por isso mesmo frustraram-se escandalosamente os bons officios das tres potencias.

O imperio, que esperava pela normalização da ordem interna, para tornar effectivos os seus reclamos, perfeitamente legitimos, vendo agora esgotados todos os recursos de razão, teve de recorrer ás armas.

Já havia López pedido ao presidente Mitre explicações quanto aos auxilios que dizia estarem os argentinos dando a Flores. Agora, ao ter noticia do *ultimatum* de Saraiva ao governo *blanco*, póde-se outra vez em scena notificado ao nosso residente em Assumpção — que o seu governo não veria impassivel a invasão da republica do Uruguay por tropas imperiaes.

O governo brasileiro fez como o argentino: não deu resposta a essa bravata impertinente do dictador. Censuram-n'o por isso, que parecia desdem por um governo amigo. Mas que havia de fazer o imperio com esse vizinho que se quer intrometter em negocio que lhe não pertence?

Com as promessas de López, desaffrontam-se e assanham-se ainda mais os *blancos*.

Mas a prova evidente de que não tinha nada a defender no Uruguay, ia dar agora o dictador: quando se sentiu investido de todos os lados, clama Aguirre, na sua afflicção, para elle pedindo-lhe o promettido soccorro da ultima extremidade, e responde-lhe López que já havia feito o mais que lhe era possivel invadindo a provincia de Matto Grosso...

Mas então já não é a causa oriental que elle quer proteger. E tanto não é isso o que elle quer que, no momento opportuno para os seus planos, manda, ao mesmo tempo que atacava o Brasil pelo sul, invadir tambem o Estado Oriental.

De certo que não era esta a hora de proteger os *blancos*...

Agora, porém, tudo se aclara. López, que tem missão providencial no Sul America, e que ha de, com o seu genio, assombrar o mundo, entrega-se a todas as insanias da sua doença. Incendido e estulto, confiante nos formidaveis elementos que tinha reunido para a guerra, depois de haver aggredido insidiosamente o imperio, invade a provincia argentina de Corrientes.

E' assim que se prova o que affirma o sr. O'Leary: López *foi provocado* pelos seus vizinhos! Para que isso não se pudesse dizer, era preciso: — que o Brasil deixasse o sul de Matto Grosso pacificamente e para sempre incorporado ao territorio paraguayo; — e que os argentinos de Corrientes passassem a ser, muito resignados, cidadãos da republica de além-Paraná.

López é que ataca, e sempre de surpreza: mas os provocadores fomos nós outros, porque não nos deixamos atacar submissamente...

Sabe-se que em Assumpção, mesmo antes dos successos do Estado Oriental, sussurravam odios de morte contra os argentinos. O famoso orgão da dictadura, o *Semanario*, só tratava o governo da Confederação de "cinico hasta el extremo", "descarado", e por ahi a fóra. Chegava a dirigir os maiores insultos ao presidente Mitre, por haver este declarado neutralidade na questão oriental, e tambem entre o Brasil e o Paraguay quando contra este "inició egual atentado" o gabinete imperial.

Veja-se por que alturas andavam as illusões daquelle pobre homem! Estava persuadido de que contaria com o apoio, e até o concurso activo, dos povos que se preparava para assaltar!

E no entanto está hoje perfeitamente verificado que em Buenos Aires havia uma forte opinião favoravel a López. Bastariam para isso os documentos que figuram num recente livro do sr. A. Rebaudi. O proprio governo argentino parecia propenso até a, pelo menos, não empecer os projectos do dictador. E' mais do que certo que a Republica Argentina estimaria bem que se désse, entre o imperio e o Paraguay, uma guerra de que ella tiraria os maiores proveitos.

Dessa condescendencia com Solano López deu provas até o presidente Mitre em toda a campanha, não trepidando mesmo em tentar, naquella mysteriosa entrevista, reduzir o dictador á bôa razão e evitar o extremo sacrificio do seu povo e delle proprio.

O que é estranho para o sr. O'Leary é que mudassem os sentimentos em Buenos Aires com a invasão do territorio argentino!

Por que é então que só agora os argentinos, desde muito "em concertos" com o gabinete imperial, rompem a neutralidade com que "hypocritamente" procuravam illudir aos paraguayos? Para não serem "perfidos", e não "provocarem" o dictador de Assumpção, por que não deixaram Corrientes em poder delle?

Se, quanto á Confederação, foi López de uma estultícia, leviandade e inepcia insolitas e clamorosas, com o Brasil a sua falsa fé e ingratidão não têm qualificativos. Desde os seus primeiros dias nunca cessou o imperio de dar provas de lealdade desinteressada, e até de solicitude amistosa, por aquelle vizinho impiedoso e difficil. Qual foi o primeiro governo que reconheceu a independencia do Paraguay? Quaes foram, na maior parte, os technicos que dirigiram ali as obras de fortificações, e até a instrucção militar, ainda nos tempos de Carlos López, e sob a inspecção do proprio Solano? Quem foi que mais concorreu para destruir a tyrannia de Rosas, cujas imposições e estudos de imperialismo faziam tremer em Assumpção a dictadura, naquelle momento ainda em preparativos para o seu papel?

Como é sabido, tinha o imperio o maior cuidado em conservar boas relações com aquelles vizinhos, que estavam senhores da unica via de communicação com Matto Grosso. E' essa questão do rio Paraguay que preoccupou sempre o governo brasileiro, forçando-o a uma politica mais de tolerancia e cordura que de direito.

Aquella propria expedição Ferreira de Oliveira, de que tanto se fala, é mais uma prova da longanimidade com que se conduziu o imperio, pois foi mais uma tentativa cautelosa de bom entendimento do que um reclamo formal. Póde-se, aliás, dizer que houve desazo da nossa parte; mas isso mesmo explica perfeitamente como o governo imperial, na contingencia em que se via de tratar com a dictadura destemperada, e a proposito de questão que era vital para nós, nunca póde atinar com os meios de chamar á bôa razão um vizinho que se mostrava tão fóra de todas as normas.

De tudo, em summa, se vê que foi López, exclusivamente López, que levantou contra si os seus povos e os poz na conjuntura de levar-lhe a guerra. Se foi essa a sua mania dominante desde muito antes que assumisse a direcção do seu povo! Já na Europa, uns dez annos antes, todo o seu pensamento estava em fazer o seu grande papel na America do Sul! Muito antes de succeder ao pae, já dizia elle, ufano e ostentoso, não ter mais que esperar para fazer a guerra ao Brasil... para domar o colosso...

Segundo o sr. O'Leary, no Paraguay, foram os argentinos os provocadores da guerra?

Rocha Pombo

Nem os remedios!

O povo que vive ás voltas com a tremenda carestia da vida, saqueado pelo fisco, sangrado pelo custo dos generos de primeira necessidade, humilhado deante da insignificancia dos meios que dispõe para a sua subsistencia, nem na hora da enfermidade, do soffrimento, da dor, encontra treguas da parte dos crudelissimos exploradores que vivem com a faca enterrada em sua bolsa. Entre as muitas coisas caras deste paiz os remedios, os chamados productos pharmaceuticos, occupam um posto de realce!

Quaes as causas que contribuem para isso? Muitas, que se podem resumir em uma unica: não possuimos governo, os individuos que usurpam esse titulo, quer tenham assento na representação popular, quer occupem os postos onde se manobra o leme da estafadissima não do Estado, têm mais no que pensar e por isso esquecem a sorte dos humildes, das massas populares, desse conglomerado humano que constitue o substracto da democracia, e para defesa de cujos direitos recebem, no entretanto, gordas propinas do Thesouro.

Basta dizer que nem o commercio dos remedios escapa á sanha proteccionista, para evidenciar de que especie de calcareo são feitos os corações dos paes da patria. Elles, como ninguem, contribuem para encarecer o custo do medicamento, e neste particular, a sua connivencia com os esfoladores da desgraça humana tem sido mais nociva do que a cupidez dos que professam o evangelho da usurpação. Com o intuito de proteger alguns amigos do peito, na fórma louvavel da magnanimidade democratica em vigor, foram augmentadas, pelo Congresso, as tarifas que pesam sobre as drogas estrangeiras. Nem o lenitivo destinado a mitigar a dôr dos infelizes — desses desgraçados que mandam senadores e deputados ao Congresso para aggravar o seu infortunio! — escapou á muralha prohibicionista. As tarifas alfandegarias foram erigidas para obrigar os habitantes do paiz a comprar o artigo nacional em casa dos commerciantes que dispõem de advogados no Parlamento, que manobram os falsos representantes da soberania, ainda desta vez traidores da causa do povo! Se não houvesse essa barreira impedindo a entrada da mercadoria estrangeira, a que os proprios remedios não escaparam; se o proteccionismo immoral já não tivesse aqui os fóros de doutrina economica official, o pobre teria do que se soccorrer nos momentos em que o seu organismo desfallece. A democracia madrasta que nos governa, porém, não só admitte esse attentado contra a saude e a bolsa do povo, como contribue ainda para tornal-o mais cruel, associando o regimen proteccionista á elevada taxa de consumo. De maneira que o producto estrangeiro, quando aqui consegue installar-se por falta de similar na industria nacional, ou por imposição dos medicos, torna-se inaccessivel á bolsa do pobre e o proprio producto nacional só póde ter entrada nos lares medianamente afortunados.

E' incrivel a indifferença dos poderes publicos deante do custo quasi prohibitivo dos medicamentos! O Congresso poderia tomar alguma solução nesse particular. No entretanto, os que nelle têm assento preferem cuidar de fazer face a todas as carestias cavadas com as suas unhas, augmentando os subsidios e os ordenados do presidente da Republica! Que importa que esses pobres, sem hospitaes, sem assistencia medica, obrigados a procurar o consolo dos abusões populares e das medicinas empiricas, não disponham, sequer, dos remedios ao alcance de suas parcas remunerações? Elles, senadores, deputados, ministros, filhos prodigos da Republica, nunca conhecerão aperturas, e na hora em que a enfermidade os assaltar, por mais que tenha subido o custo das drogas, os cofres do Thesouro se abrirão para compral-as...

O sr. Collares Moreira, que com tanta abundancia de dialectica defendeu, acompanhado pelos seus collegas de commissão, o augmento do subsidio, justificando-o com a carestia da vida, tem no caso do commercio dos medicamentos um exemplo da responsabilidade que lhe cabe, como congressista, no encarecimento geral. Seria assim melhor que propuzesse medidas geraes, que diminuindo os onus da subsistencia, melhorassem a sorte de todos. Elle, porém, prefere não acreditar na carestia da... vida alheia.

Topicos & Noticias

O tempo

BOLETIM DA DIRECTORIA DE METEOROLOGIA

Previsões para o periodo de 6 horas da tarde de hontem até 6 horas da tarde de hoje:

Districto Federal e Nictheroy — Tempo: bom, passando a instavel.
Temperatura: noite fresca; em ascensão de dia.
Ventos: variaveis e frescos.
Estado do Rio — Tempo: bom, passando a instavel, salvo a léste, onde será bom, com nebulosidade.
Temperatura: noite fresca; em ascensão de dia.
Estados do sul — Tempo: perturbado, com chuvas e trovoadas esparsas.
Temperatura: em ascensão
Ventos: variaveis; rajadas frescas.
Nota — Não recebemos as informações meteorologicas, expedidas entre 9 ½ e 10 horas, do Estado da Bahia (todas), grande parte das de Minas Geraes e S. Paulo, bem como grande parte das de ultima hora do Estados do sul.

Embora os seus estatutos não lhe permittam tomar manifestações collectivas, o Instituto dos Advogados, em sua sessão de hontem, á noite, com excepção apenas de um membro, externou o seu pezar pela ultimação da reforma constitucional, solicitando, cada um de per si, em obediencia ao preceito da lei interna, que constasse de acta o seu protesto pela forma por que foi levada a termo. O gesto desse sodalicio é, por certo, de alto alcance. Corporação juridica, onde não medram as paixões partidarias ou interesses de qualquer ordem, não poderia silenciar ante tão clamoroso attentado ás tradições liberaes do paiz, delineado e executado á sombra do silencio que conturba mesmo as mais independentes e audazes consciencias...

Alguem, no momento, accentuando ser de luto para a nação o dia de hoje, em que as malsinadas "almondegas" serão incorporadas ao pacto de 24 de fevereiro, frisou caber, no caso, um voto de pezar na acta, se não restasse a esperança do Supremo Tribunal Federal deitar por terra o aleijão. Talvez nunca ninguem interpretasse, como esse orador, tão fielmente o anceio da alma de um povo. O Supremo Tribunal é, na occasião, o oraculo para onde se dirigem todas as consciencias livres do paiz.

Dos ministros dessa côrte, guarda supremo das instituições, depende, pois, o desvanecimento ou a confirmação dessas esperanças e a crença ou descrença de dias melhores para a nacionalidade.

O protesto do sr. Paulo de Frontin contra a demora da elaboração dos orçamentos pela Camara é justo. Mas, na verdade, ao Senado fallece autoridade para fazer reclamações.

As nossas duas casas legislativas nunca se entenderam bem em materia de discussão e votação dos orçamentos. Quando a Camara os envia cedo, o Senado os retem até os ultimos dias de dezembro, devolvendo-os com centenas de emendas á ultima hora, de maneira a evitar até a publicação das emendas por elle approvadas, no "Diario do Congresso."

Não pretendemos fazer a defesa da Camara, onde os prazos regimentaes de apresentação de parecer são letra morta neste momento. Salientemos apenas que cada uma das casas legislativas procura, no caso dos orçamentos, ficar com a parte do leão.

Mais acertadamente agiria o sr. Paulo de Frontin se propuzesse uma reforma ao regimento do Senado, introduzindo as disposições moralizadoras que existem no da Camara, e pelas quaes aos deputados é vedada a apresentação de emendas que envolvem interesses pessoaes, sempre em prejuizo do Thesouro e do bom andamento dos serviços publicos.

Disso não cuida o senador carioca, que tem nos orçamentos a melhor mina dos votos...

A imprensa chamada amarella não está sozinha contra os abusos do Congresso. Já agora tem egualmente ao seu lado a propria Côrte de Appellação, que hontem approvou um voto de protesto contra a maneira pela qual a Camara quer reformar a justiça local, "facultando a nomeação de pessoas estranhas no quadro da magistratura do Districto Federal ou sem o tirocinio firmado no principio de antiguidade para os novos cargos de desembargadores, creados pela dita reforma".

Não é o jornalista indignado, naturalmente sob o impulso da revolta que lhe causa o arbitrio legislativo, quem fala. E' a mais elevada corporação de juizes locaes, assim deliberando num ambiente de absoluta serenidade.

Aqui ha tempos, em editorial documentado, denunciámos as irregularidades muito graves que se verificavam no systema municipal dos pesos e medidas. Apezar de existir um complicado apparelho de fiscalização — que se denomina de aferidor — nunca o consumidor se gabou de ter sido beneficiado pelo alludido systema.

Demonstrámos como os metros, os kilos, os litros, etc., etc., eram todos viciados. Coisas sabidas, experimentadas pela maioria da população, não era della que reclamavamos a attenção. Escreviamos mais para que, na confecção da sua proposta orçamentaria, o prefeito não se chamasse á ignorancia dos factos.

Perdemos um tempo precioso. A literatura do sr. Alaor cuidou de muita novidade e acabou convencida de que não ha cidade mais perfeita em pesos e medidas do que aquella que elle corajosamente esburacou...

O Tribunal de Contas discutiu o aviso do Ministerio da Viação, consultando-o sobre a legalidade da abertura do credito de 20.000 contos, destinado á electrificação da Central do Brasil. Divergiram os votos, opinando uns contra a legalidade da abertura do credito por não estar mais em vigor a autorização legislativa, outros com restricções, deixando de haver solução por ter pedido vista do processo um dos membros do Tribunal.

A electrificação da Central é um dos grandes casos do governo passado, agitado com escandalo aqui e no estrangeiro. Durante varios annos, esteve a electrificação esquecida, porque tocar no assumpto representava ferir uma chaga ainda viva. Todos acreditavam que a solução do caso estava na annullação da concorrencia, o que seria facil por falta de formalidades, e abertura de uma outra, certamente mais vantajosa. Mas, não se sabe bem porque, no apagar das luzes de sua administração, quando pesam accusações de toda ordem sobre a direcção da Central, o sr. Francisco Sá resolve promover a electrificação e provoca o caso, consultando o Tribunal sobre a legalidade de um credito avultado, estribado numa autorização que caducou em face do Codigo de Contabilidade.

Pensará o ministro da Viação que o mundo vae acabar a 15 de novembro?

A Academia vae realizar este mez uma sessão ordinaria em homenagem a Machado de Assis. E duas coisas tocarão no homenageado: os discursos, que serão em seu louvor, e o "jeton" dos academicos, que reverterá em proveito do monumento que lhe vão erigir, por iniciativa da propria Academia.

A idéa foi excellente, e já tardava.

— A Academia — dizia ha algumas semanas um homem de letras que não faz parte do gremio, — a Academia está fazendo nesse caso do monumento ao Machado, como cavalheiros sisudos dos suburbios, que inventam um club dansante em casa, e admittem socios, para dar festa á custa dos outros!

Os academicos ouviram isso, parece. Pelo menos, entraram, agora, com os seus cem mil réis, para socios do club...

Ha cerca de dois mezes, o ministro da Guerra determinou ao commandante da Escola Militar que preenchesse, por concurso publico, as vagas das cadeiras de Topographia e de Balistica, existentes naquelle estabelecimento de ensino militar. Essa determinação, entretanto, está sendo adiada indefinidamente, a pretexto de resolver certas duvidas quanto á sua execução.

Não se trata de nenhum bicho de sete cabeças. A legislação é completa e definitiva sobre o assumpto. Dahi os reparos que se vêm fazendo em torno dessa delonga injustificada e prejudicial ao proprio ensino na Escola.

O sr. Cantuaria Guimarães seguiu a inspeccionar as agencias do Lloyd, no sul. Não ha santidade sem candeia. Segundo se affirma, existem irregularidades nos negocios da empresa, por aquellas bandas, tanto que o director commandante quer conhecel-as de perto. E como visita rara é sempre de hospede bem vindo, tem sido o *salvador* recebido com festas e zumbaias. Mas para que ir tão longe? Na sua repartição, aqui mesmo na praça Servulo Dourado, poderá o sr. Cantuaria encontrar coisas espantosas, muitas das quaes, diga-se a verdade, consequencia de máos actos seus.

Ultimamente, os furtos de mercadorias a bordo dos barcos da companhia tornaram-se factos vulgares, nem se procurando mais descobrir os culpados, porque o bom ladrão faz a sua reza antes de roubar. A secção de Faltas e Avarias do Lloyd recebeu nestes dois ultimos mezes para mais de trezentas reclamações de desapparecimentos. Não se pense, porém, que se trate de objectos insignificantes pelo valor e pelo volume, de modo a ser facil escondel-os. Não. A empresa ha pouco teve de reembolsar uma firma pelo sumiço de 300 saccos de milho, havendo ainda protestos do desapparecimento de outras partidas de 150 e 200 saccos do mesmo cereal.

E' inacreditavel! Caixas de seda, de meias, de tecidos finos, tudo que represente algum valor é escamoteado nos seus navios com a maior semcerimonia deste mundo, principalmente nas linhas de Porto Alegre, Recife e Paranaguá.

Emquanto isso se vae verificando, o *salvador* viaja e o secretario, já bem installado na vida, possuidor de bellissimo Packard, continua, maneiroso e gentil, controlando todos os serviços e correndo para a gloria com a graça veloz de uma corça...

E ainda ha quem affirme que não cabem duas espadas na mesma bainha nem podem viver dois ursos na mesma tóca!...

A maioria dos collegas do sr. Collares Moreira surprehendeu-se com o facto de ter elle elaborado varias emendas ao projecto de augmento de subsidio e andar a solicitar, pelos corredores da Camara, assignaturas. Repudiada a sua obra no nascedouro.

Com a fama de cacete, o que o deputado maranhense fazia não era massar, aborrecer, mas preparar terreno para fazer o que se chama, em linguagem vulgar, um bonito.

O serviço appareceu no seu parecer favoravel ao augmento do subsidio. O pagamento em cruzados, feita a differença entre o padrão monetario e o preço da oitava de ouro de 22 quilates, subsidio de 1873, e a base de 8 dinheiros por mil réis elevaria o subsidio a réis 253$125. Para argumentar que o augmento para 150$000 não equivale ao subsidio de 1873, foi que o sr. Collares Moreira elaborou as emendas e as repudiou, fazendo com que alguns de seus collegas passassem por pae de seus filhos...

Dizem que o sr. Collares é cacete... Experto é que elle é...

O "Brasil-Jornal", de Paris, de 16 de julho deste anno da graça e das graças de 1926, publica o seguinte *potin* de "Chico", muito curioso, e que damos na lingua em que foi escripto, para maior authenticidade:

> On affirme qu'un des grands quotidiens de Rio, qui a été vendu récemment, a failli devenir la propriété du roi des "bicheiros", qui offrit la forte somme. En fin de compte c'est le gouvernement qui s'en rendit acquéreur... à meilleur compte.
>
> Entre deux maux il faut savoir choisir le moindre!

Que diabo daquillo é isto?... Que jornal tão valioso terá sido esse, que pôz frente a frente "le roi des *bicheiros*" e "le gouvernement qui s'en rendit aquéreur"?

A nota diz que "entre dois males o menor"... Pois nem por ser o "menor" a folha ficou de qualquer modo acima do "rei" vencido...

E não é que iamos quasi dizendo qual o jornal que o rei dos governos compradores adquiriu para os seus amigos *inpetto* e *in*... Banco do Brasil?!...

Ha factos que mais valem ser relatados do que commentados.

Os passageiros de 2ª classe do "Zeelandia", que chegou domingo ultimo, pela manhã, foram enviados para a ilha das Flores, afim de serem identificados, em batelões immundos. Lá ficaram, sem nenhuma commodidade, aguardando o funccionario encarregado do serviço. Sómente depois de 3 horas da tarde, chegou o funccionario. Concluida a identificação tiveram que esperar outro funccionario — o medico. Este só appareceu ás 5 1/2 da tarde! Olhou de longe os passageiros, e mandou dizer que... estava tudo prompto.

As familias, que em lanchas ansiavam por trazer para terra seus parentes e amigos, tiveram depois dessa longa demora de regressar sem elles porque o director da ilha, allegando que o regulamento não permitte que os passageiros deixem a ilha depois das 5 horas, não permittiu que niguem saisse.

E o identificador e o medico sairam indifferentes, como os mais felizes dos protegidos do sr. Miguel Calmon du Pin e Almeida, que até 15 de novembro considera tudo isso a Republica de seus sonhos...

Um telegramma de Madrid diz que o "dr." Pacheco, do Itamaraty, foi condecorado com a grã-cruz de Isabel, a Catholica.

Apezar da interpretação solerte que ha por ahi do texto constitucional clarissimo e impossivel de burlar no seu espirito insophismavel, o commendador, novo grã-cruz de agora, e todos os outros commendadores desta Republica inqualificavel desde ha muito que perderam os seus deveres politicos. E se os mantêm é porque vivemos em uma terra em que ethica é o desbragamento politico e respeito á lei o espesinhamento da carta magna.

Não temos duvida de que o "dr." Pacheco acceitará a sua nova condecoração, rindo de cima para baixo da nação que os politicos já affrontam por vezo.

Mas seja como fôr, o que diz o texto do pacto de fevereiro — texto não reformado pelos "salvadores" do regimen — no artigo 72, paragrapho 29 é o seguinte:

> Os que allegarem motivo de crença religiosa com o fim de se isentarem de qualquer onus que as leis da Republica imponham aos cidadãos e os que *acceitarem condecorações ou titulos nobiliarchicos estrangeiros perderão todos os direitos politicos*.

Nada ha de mais claro. Claro como a desfaçatez dos politicos condecorados desta Republica de monarchistas e autocratas disfarçados.

As compras de artigos, generos e materiaes, realizadas pelas muitas dependencias do Ministerio da Guerra, dão o que falar, de quando em quando...

Ainda agora, pelo resultado de uma concorrencia para o fornecimento de arreiamentos para a montada de officiaes, descobriu-se que o erario publico, numa compra identica, para praças, anteriormente feita, foi sangrado em mais de mil contos!

Expliquemos o succedido...

Ha cerca de quatro mezes a Intendencia comprou, para ser entregue dentro de 30 dias, 4.800 arreiamentos para a montaria de praças ao preço de 610$000, por unidade. Agora, porém, numa concorrencia para o fornecimento á montaria de officiaes foi dado, entre fornecedores, o preço minimo de 469$000. Dahi se póde inferir que a compra de arreiamentos para a montada de praças podia ser realizada a 400$, e assim, com a economia para o Thesouro de mil e oito contos de réis. Accresce que o fornecedor felizardo, passados cerca de 4 mezes, ainda não entrou com a encommenda, o que devia ter feito, como dissemos, dentro de 30 dias, e o pedido não foi suspenso ainda.

Segundo se denuncia nas dependencias da Intendencia, está para ser feita nova compra de 1.100 arreiamentos para a montaria de praças. Naturalmente o fornecedor apparecerá em momento proprio e o Thesouro, além dos mil e oito, perderá mais duzentos e trinta e um contos!

E não ha para quem appellar! Valha-nos Deus!

Um telegramma do nosso correspondente, em Lavras, Minas, publicado hontem, deu conta dos disturbios que se verificaram naquella cidade por occasião de uma manifestação a um opposicionista. O facto em si, não tem importancia. Politica da terra é isso mesmo. O que resalta, porém, de tudo e evidencia a anomalia do acontecimento é o facto das desordens terem sido estipendiadas pelo presidente da Camara local, italiano de nascimento e mussolinesco nas attitudes. Governa os lavrenses porque é amigo do nacionalissimo sr. Mello Vianna.

Assim como em Lavras, Barra do Pirahy, no Estado do Rio, tem um prefeito francez e um presidente de Camara, portuguez, e varias cidades do interior obedecem á administração estrangeira.

Os nacionalistas, tão exaltados nas suas arremettidas, não arranjarão um meio de acabar com isto?

Anda pelo Conselho a provocar appetites um projecto mandando vender o velho theatro São Pedro, tão cheio de tradições.

Por muito más que andem as finanças municipaes, parece que ainda não chegaram á situação das de Sergipe, onde o sr. Graccho Cardoso está pondo tudo em leilão...

A invenção de fazer dinheiro com a alienação dos proprios e dos serviços industriaes do Estado é do sr. Graccho Cardoso. Não queiram os nossos edis seguir-lhe o exemplo.

A invenção está produzindo bons resultados em Sergipe. Aqui, póde fracassar...

Em 1921, passaram os operarios da União a ser considerados funccionarios publicos. Em muitas repartições foi essa determinação do Congresso respeitada e cumprida em todas as suas modalidades. Na Imprensa Nacional, porém, só se fez a metade, isto é, os seus operarios só melhoraram quanto á parte monetaria, continuando na mesma situação anterior quanto á disciplina e outras vantagens moraes, alli especificadas. Dir-se-ia que os chefes das diversas dependencias da antiga typographia regia, por uma visão acanhada e tacanha do assumpto, receiam ficar no mesmo pé de egualdade moral dos seus subordinados.

Agora, entretanto, afim de que tenha termo esse estado irregular de coisas, foi uma commissão de funccionarios de varias categorias á presença do dr. Catta Preta expôr a sua situação, recebendo do director a promessa de ser levado o caso até ao conhecimento do ministro da Fazenda.

E' de esperar, por conseguinte, dentro em pouco, uma solução satisfatoria para o assumpto, determinando-se as bases para o respectivo regulamento.

No mundo politico

Impressões da Camara

As palestras de hontem versavam sobre a futura Camara. Faziam-se palpites, apresentavam-se conjecturas. O interessante é que ninguem se confessava condemnado. Apontavam outros...

Affirmavam que o futuro reconhecimento não se daria sob a influencia do Cattete. Os mais praticos achavam pilherica a affirmativa, os amigos de todas as situações louvavam, como coisa assentada e definitiva, o reconhecimento dos verdadeiramente eleitos...

O sr. Oliveira Botelho era apontado pelo sr. Bocayuva Cunha como o mais certo dos ministros. Com ou sem procuração do sr. Washington Luis, o deputado fluminense ia garantindo...

Terá o sr. Ranulpho bons palpites, ou fará essa reclame para se garantir no futuro reconhecimento?

O situacionismo rio-grandense do sul acredita que dará um ministro. Como agora, não ha a vontade do general Pinheiro Machado, que visava o seu candidato com o indicador, dizendo: — "agora chegou a sua vez", todos se julgam papaveis. O sr. João Simplicio quer ser ministro da Agricultura; o sr. Nabuco de Gouvêa (o peso pesado), se acha em condições, como ninguem, de ir para o Exterior; o sr. Getulio Vargas, quer a Viação; o sr. João Vespucio, a Guerra...

Como se vê, não falta na bancada quem não tenha vontade e não se julgue em condições...

O sr. Vianna do Castello anda muito empenhado para que não falte ninguem á reunião dos *leaders*, amanhã, na Camara.

Hontem, andava elle a prevenir a um por um dos *leaders* que não faltasse. Embarcava á noite para Bello Horizonte. Precisava deixar o caso resolvido.

E o sr. Julio Prestes. Quer ou não quer esfolar o rabinho da *leaderança* do actual governo?..

...e do Senado...

A comedia da revisão não está ainda, acabada... O acto final, marcado para hontem, terminou em pateada, sendo, depois de uma scena burlesca, transferida para hoje a funcção...

Os espectadores foram embora; ainda, uns; resmungando, outros... mas sem direito, afinal de contas, a reclamar, porque a entrada fôra gratis...

O espectaculo estava annunciado para as 3 horas da tarde. Pontual, o primeiro actor da companhia sentou-se em sua mesa e fez signal aos protagonistas do quadro para que se afastassem... Um batalhão de photographos está firme no seu posto... Sobe o panno...

O continuo, entrando, offerece ao sr. Estacio os autographos da reforma. Momento solenne e historico! O sr. Arnolfo, impertigado, á direita, sorri beaticamente, muito conscio da grandiosidade do papel que vae representar. Silencio! Quasi só se ouve o arfar dos corações presentes. Mais um instante e o simples e modesto 2 de setembro estará convertido em dia nacional...

Nisto, o sr. Estacio franze o sobrecenho. O sr. Arnolfo esbugalha os olhos...

— Está errado! diz o presidente do Senado. Os autographos estão errados, repete de novo, com a cara mais fechada.

E levantando-se bruscamente:

— Meus senhores, fica adiada a solennidade para amanhã, ás mesmas horas...

Cae o panno! Cá fóra a platéa grita:

— Fiau! Fiau!

Para hoje estão distribuidos os programmas:

Hoje! Hoje!

Espectaculo de sensação. Comedia em um acto e dois quadros. A's 3 horas da tarde.

Entrada gratuita...

O sr. Vianna do Castello será o futuro ministro da Viação?

BELLO HORIZONTE, 2 (*Do correspondente*) — Está assente a ida do sr. Vianna do Castello para o ministerio da Viação, aguardando novembro como secretario da Agricultura de Minas, cargo que será então occupado pelo sr. Juscelino Barbosa.

A chegada do sr. Antonio Carlos a Bello Horizonte

BELLO HORIZONTE, 2 (*Do correspondente*) — O sr. Antonio Carlos chegará aqui ás 4 ½ da tarde e irá hospedar-se no palacio da Liberdade.

Estão preparadas aqui duas manifestações para a sua chegada, uma official e outra promovida por elementos populares, com a adhesão do funccionalismo e da classe operaria.

Falará o deputado Mario Mattos, fóra de qualquer caracter official, expressando a confiança da população laboriosa e sua acção em beneficio do progresso da capital.

O sr. Moreira da Rocha

FORTALEZA, 1 (*Do correspondente*) — O desembargador Moreira da Rocha, presidente do Estado, que esteve alguns dias repousando na serra do Maranguape, regressou hoje a esta capital.

Candidato unico

MANAOS, 1 (A. A.) — Realizou-se hoje, em todo o Estado, a eleição para preenchimento da vaga do sr. Monteiro de Souza, na Camara Federal.

O unico candidato a essa vaga, dr. Ajuricaba de Menezes, obteve nesta capital, em Itacoatiara e em Parintins, 1.601 votos.

O coronel Pedro Osorio

Vindo do Rio Grande do Sul, chegou hontem a esta capital o coronel Pedro Osorio, chefe politico em Pelotas e ex-vice-presidente daquelle Estado.

Telegramma apocrypho

Supponde que fosse do seu correspondente, na Barra do Pirahy, o *Correio* publicou hontem um telegramma dali, dizendo que a opposição local havia *vetado a candidatura do dr. Arthur de Araujo Costa a deputado federal pelo 3º districto do Estado*.

Não é verdade. O nosso correspondente não expediu tal despacho. Um gaiato qualquer, falsificando a sua assignatura, forgicou a balela. O sr. Araujo Costa nem se apresentou, ainda, candidato, e disso tivemos a confirmação, não só do nosso correspondente, como de outros elementos politicos do municipio.

O sr. Pereira vae ser eleito

FLORIANOPOLIS, 2 (A. A.) — A commissão directora do Partido Republicano Catharinense, reunida hoje, indicou o coronel Pereira e Oliveira para a vaga aberta no Senado com o fallecimento do senador Lauro Müller.

"O Tempo" publicará amanhã o boletim do partido recommendando ao eleitorado a candidatura do coronel Pereira e Oliveira.

Realizou-se o enterramento do aviador Chantre

S. Paulo, 2 (A. A.) — Realizou-se hoje o enterramento do inditoso aviador tenente Edmundo da Fonseca Chantre, victimado por um desastre de aviação, em Uberaba.

O cadaver do tenente Chantre veiu acompanhado pelo seu collega, tenente Negrão, e pelo major Othon Hoover, instructor da Escola de Aviação.

Na estação o feretro seguiu para o Quartel da Luz, onde ficou depositado na camara ardente, armada numa das salas.

A's 4 horas, realizaram-se os funeraes, aos quaes compareceram as altas autoridades do Estado, os representantes do Exercito, innumeros officiaes da Força Publica, amigos e pessoas da familia.

A' saida do corpo da camara mortuaria, a banda de musica, postada no pateo do quartel, executou uma marcha funebre.

Em frente ao quartel formaram o contingente do 1º batalhão e um piquete de cavallaria, que prestaram honras funebres, executando marchas em surdina.

O carro funebre foi escoltado até o cemiterio dos protestantes por um piquete de lanceiros.

As consequencias dos temporaes no Illinois, Iowa e Nebraska

Nova York, 2 (U. P.) — Avalia-se em quatro milhões de dollars o total dos prejuizos resultantes dos terriveis tempestades que têm caido sobre o Illinois, o Iowa e o Nebraska, produzindo numerosos damnos sobre as colheitas. Annuncia-se que em consequencia dos desastres provenientes dos temporaes morreu uma pessoa, havendo dois feridos.

A importação de laranjas na Argentina

Buenos Aires, 2 (A. A.) — Foi publicado hoje no jornal official o decreto que regulamenta a importação de laranjas brasileiras e norte-americanas.

De accordo com os termos do decreto toda e qualquer partida de laranjas deverá ser acompanhada de um certificado de origem, passado por autoridades competente e visado pelo consul da Argentina no porto de embarque. Chegadas aqui as frutas serão submettidas a frigorificos officialisados, onde permanecerão durante o periodo de 23 dias na temperatura de 1 a 3 gráos. Em alguns casos o prazo de frigorificação poderá ser reduzido a 18 dias, na temperatura ambiente de um grão, permanentemente.

As laranjas para poderem entrar na alfandega desta capital terão de vir acondicionadas de accordo com determinadas disposições e competentemente envoltas em papel de modo a resguardal-as de todo o contacto externo prejudicial. As importações em geral ficam prohibidas.

O novo regulamento, que veio resolver satisfatoriamente as condições especiaes da importação das laranjas, deve-se aos esforços desenvolvidos pelo embaixador Rodrigues Alves e pelo dr. Arthur Neiva, por occasião da recente conferencia Sul-Americana de Defesa Agricola.

A questão monetaria

Condições imprescindiveis para a circulação ouro, ensinam os mestres, são: 1º superioridade da exportação sobre a importação; 2 equilibrio orçamentario.

A lição da experiencia autorizou a affirmar, sem possibilidade de engano, que: quando um paiz está em progresso, sempre a exportação é superior á importação, nas permutas internacionaes; quem não paga o que compra, não poderá comprar mais; se não tem com que comprar mais, o commercio decresce.

Para que o commercio se desenvolva, para que as permutas se intensifiquem e o paiz prospere, é necessario que produza mais do que compra ao estrangeiro; que a comparação entre o que exporta e o que importa seja favoravel á exportação, deixando um *superavit* desta que se accumula em riqueza para o paiz ou se destina a mais avolumar o que importa.

E' a isto que se chama — balança commercial.

Póde-se affirmar que se a balança commercial de um paiz é favoravel a este, o paiz prospera, está em condições de poder manter a posição de desenvolvimento franco: nem menos acertada é a reciproca: se um paiz se apresenta prospero, em franco desenvolvimento, é incontestavel que a balança commercial lhe é favoravel, lhe deixa *superavit* que lhe augmenta a riqueza.

Facil é a explicação do phenomeno: como o que o paiz importa do estrangeiro é pago pelo que exporta, se as relações commerciaes se intensificam, é claro que elle pagou o que importou, tanto mais importando quanto mais exportou, tanto mais comprando quanto mais pagou.

Quando o ministro da Fazenda, dr. Homero Baptista pediu a minha opinião sobre a situação financeira do paiz, em 1921, combati a opinião insistente de que esta era má por causa de lhe ser desfavoravel a balança commercial; demonstrei, com quadro que organizei, da balança commercial do Brasil desde 1850 até 1920, que esta accusava em saldo de 6.018.725:000$000 (seis milhares de contos de réis).

Demonstração e quadro foram publicados no n. 14.705 do *Diario Official*, de 4 de agosto de 1921.

De 1920 para cá, a situação não mudou; ao contrario mais se accentuou, passadas as anormalidades provenientes da cessação da guerra, voltando as relações internacionaes ao regimen normal.

Das mensagens ultimas do presidente da Republica, consta que, nos dois ultimos annos o movimento da balança commercial do Brasil, foi o seguinte:

1924

	Contos de réis	*Libras*
Importação	2.815.639	68.949.000
Exportação	3.863.554	95.103.000
de onde *superavit* para a exportação	1.047.924	26.154.000

1925

	Contos de réis	*Libras*
Importação	3.431.058	85.934.000
Exportação	4.013.896	102.643.000
Superavit para a exportação	582.838	16.709.000

Confirmam-se assim as previsões da sciencia das finanças; o paiz prospera, se desenvolve, a balança commercial lhe é favoravel. Póde acontecer que causas occorrentes façam decrescer a exportação e tornar maior a importação; mas é certo que, no anno seguinte, a situação mudará e a normalidade se restabelecerá.

Como as compras e pagamentos internacionaes se compensam em moeda de ouro, é claro que os excessos da exportação deverão ser liquidados com ouro em favor do paiz que exportou, remettidos em moeda ou em mercadorias; dahi a possibilidade de, sendo de ouro as moedas com que as transacções se realizam, um *superavit* de ouro para o paiz credor.

Assim não acontecerá se as transacções se liquidam entre moeda de ouro e papel de curso forçado depreciado, porque a differença dos valores de uma para a outra absorve o saldo da exportação, para o que serve perfeitamente o aproveitamento, pelas praças da moeda sã, das differenças de cambio, manejadas pelos intermediarios.

Se o Brasil não commerciasse com papel, de tanto menos valor quanto maior somma existe em circulação, os saldos da balança commercial seriam attraidos para os cofres dos seus bancos e iriam entreter, pelas notas conversiveis, as relações da economia nacional. A circulação, porém, é toda de papel; o ouro nada tem que fazer neste paiz, porque tudo se reduz á moeda fiduciaria, embora depreciada; esta mesma depreciação serve para absorver o maior valor do ouro que não entra no paiz, por não ser necessario. Elle fica no estrangeiro, nos cofres dos seus bancos, a que são entregues pelos possuidores que não encontram no paiz exportador garantias de estabilidade.

A finança indigena tem a habilidade de escorraçar o ouro, impedindo-se de vir circular no Brasil; mesmo quando a lei estabelece que o imposto de importação seja pago em ouro, ella obtem que esse ouro seja papel depreciado, substituindo-o ao cambio do dia, comtanto que não venha o ouro perturbar a serenidade do papel de curso forçado nos manejos dos seus deploraveis effeitos.

Dá-se até esta originalidade singular: o imposto em ouro é pago em papel emittido por um banco ao cambio por este formulado, para ficar ás ordens do Thesouro que, para delle dispôr, ha de sacar por cambio tambem estipulado pelo mesmo banco, pagando-lhe ainda o Thesouro uma commissão pelo trabalho de receber e entregar o ouro que pertence ao proprio Thesouro.

Essa combinação, deveras digna de uma finança ultra-genial, enriquece o banco mas depaupera o Thesouro e portanto a economia nacional, com a consequencia valiosa de affirmar a inutilidade da moeda de ouro nesse paiz de sapientissima finança e adoraveis economistas. Não é de admirar por isto que o banco pague aos seus directores mais de oitocentos contos de réis, dê 20 % dos lucros aos accionistas e o governo do paiz assim beneficiado haja de contrair emprestimos no estrangeiro para pagar ao banco mais de novecentos mil contos de réis, muitissimo mais que todo o capital do banco, por divida fluctuante.

São mysterios do curso forçado, alchimia desse papel, cuja depreciação de 60 e 70 % autoriza o enriquecimento de instituições particulares, emquanto a nação se arruina, hypothecando as suas rendas superiores a um milhão de contos de réis por anno financeiro, para pagar divida ao banco.

Dahi esta situação excepcional e que muito difficil seria de comprehender se não fossem conhecidos os *trucs* do papel moeda de curso forçado e que só elle autoriza: um paiz que negocia com o valor de seis milhares de milhões de contos de réis ou 188.577 milhões de libras em um anno (vide mensagem do presidente da Republica, capitulo — Commercio Exterior, no *Diario Official* n. 18, anno IX, de 10 de maio de 1926) e onde só... não ha ouro.

Quer isto dizer, sem que possa soffrer contestação, que nós não temos ouro no paiz porque não queremos, porque não precisamos delle.

Muito beatificamente entendemos que podemos passar sem moeda de ouro, o papel nos basta e estamos muito contentes com os *beneficios* que elle nos causa: carestia de vida, impostos excessivos, falta de recursos para viver, descontentamento de todas as classes, clamor por falta de dinheiro, quasi fome, miseria, mas... milhares de milhões de contos de réis em circulação e que não bastam.

A prova é que estão a clamar por mais emissões.

Deste modo os lucros da producção do Brasil, os frutos do trabalho do seu povo se escoam para o estrangeiro e lá ficam, augmentando a sua riqueza, nos deixam as difficuldades da vida, a luta com a falta de recursos, somente pela differença da moeda com que negociamos.

Uma pergunta da mais accentuada ingenuidade, se impõe: por que não adoptamos a mesma moeda que usa o estrangeiro; se elle negocia com moeda de ouro e nesta nos deve pagar os *superavit* da exportação, por que não abolimos essa moeda depreciada, não adoptamos tambem a moeda de ouro como elle e não recolhemos para o nosso paiz o que elle nos deve pagar pelo excesso do que nos compra?

E' este o ponto principal do programma do futuro governo da Republica: para realizal-o elle conta com um dos elementos necessarios para obtermos a fixação da moeda ouro no Brasil: os saldos da balança commercial.

Estudemos o equilibrio do orçamento.

Leite e Oiticica

Os circulos financeiros italianos bem impressionados com a melhora da lira

Roma, 2 (U. P.) — A melhora experimentada pela lira nesses ultimos dias causa a mais favoravel impressão nos circulos financeiros e commerciaes de toda a Italia. A maioria dos jornaes salienta o lisongeiro acontecimento, elogiando o ministro das Finanças, conde Volpi, pelas acertadas medidas postas em execução, com tanto exito, afim de valorizar a moeda nacional.

O plano financeiro organizado pelo ministro Volpi, comprehende diversas disposições importantes, entre as quaes a de reembolsar o Banco da Italia em 40 por cento da divida do Estado, ou seja na quantia de 2.500.000.000 de liras. Para isso figura no orçamento do anno corrente e figurará nos annos seguintes, uma verba especial de 500.000.000 de liras.

O governo resolveu empregar os saldos orçamentarios á amortização da divida, começando pelas da guerra e da reconstrucção nacional com o Banco de Emissão, representada por uma importancia egual ao total da circulação fiduciaria. Essas medidas tendem a reduzir gradualmente o papel-moeda em circulação e collocará as relações entre o Estado e o Banco de Emissão sob uma base racional. Tambem cogita o governo da reducção de seus compromissos a curto prazo e pensa em augmentar consideravelmente as reservas ouro do Banco da Italia.

O producto total do emprestimo Morgan de 1925, de 90.000.000 de dollars, passa ao Banco da Italia, que se occupa das operações de cambio do governo.

Outra medida de alto alcance é a de retirar da circulação os bilhetes de 5, 10 e 25 liras, e que serão substituidos por moedas de prata. Tal resolução contribuirá para reduzir ainda mais o papel em circulação em 2.100.000.000 de liras.

A essas decisões do governo, attribue-se a firmeza que se observa nas cotações da lira.

MIGUEL BRAGA — Callista: Quitanda 79, sob., esq. Ouvidor. Teleph. Norte 5502. (4631)

O terremoto que abalou uma região chilena

Santiago, 2 (A. A.) — Chega a esta capital a noticia de se ter verificado violento tremor de terra em Vallenar e Copiapó, na provincia de Atacama. Faltam pormenores.

MAIS PORMENORES DO TERREMOTO QUE ABALOU HORTA

Lisboa, 2 (A. A.) — Noticias aqui recebidas de Horta, trazem detalhes impressionantes da catastrophe que caiu sobre os Açores.

Quando se verificou o terceiro abalo, o leito do ribeiro Flamengos, que atravessava a localidade, abriu-se em grande fenda, por ellas desapparecendo completamente as aguas.

Immediatamente após o desapparecimento do ribeiro, a fenda fechou-se e o leito do rio passou a apresentar o aspecto de uma planicie humida. O facto impressionou extraordinariamente a população, que se ajoelhava nas ruas implorando a Graça Divina.

UM TELEGRAMMA ENVIADO AO GENERAL CARMONA

Na sessão de hontem realizada pela Camara Portugueza de Commercio e Industria do Rio de Janeiro, o respectivo presidente, sr. Raymundo de Magalhães, disse que não ignorando a directoria a grande desgraça que desabou sobre os Açores proveniente da tremenda catastrophe na ilha de Fayal, propunha que se lançasse na acta um voto de profundo pezar, assim como que se conservasse a bandeira social a meia haste durante oito dias e que se passasse o seguinte telegramma ao general Carmona:

"Excellentissimo senhor general Carmona — Lisboa — A Camara Portugueza de Commercio, profundamente penalisada com a desgraça soffrida pelos nossos compatriotas do Fayal, apresenta a v. ex. sentidos pezames. — *Magalhães Coutinho*, secretario".

LIVROS NOVOS

"Paginas Cariocas", pelo professor *Nelson Costa*, 2ª Edição 1926.

Acaba de apparecer, em segunda edição, o interessante livro "Paginas Cariocas", do qual é autor, ou, melhor, é coordenador, o distincto professor Nelson Costa.

"Paginas Cariocas" é uma magnifica collectanea de trechos escolhidos dos melhores autores, sobre a cidade do Rio de Janeiro, formando um volume de cerca de trezentas paginas que o leitor lê com agrado e satisfação.

Livro approvado e adoptado pela Directoria Geral de Instrucção Publica do Districto Federal e dos Estados do Rio, Minas e S. Paulo, elle prestará, certamente, assignalados serviços nos exercicios de linguagem a que é especialmente dedicado.

Assim, "Paginas Cariocas" visa contribuir para a edificação social, proporcionando, ao mesmo tempo uma leitura agradavel e util á infancia e á mocidade estudiosa.

Agradecemos o exemplar que nos foi offerecido pelo professor Nelson Costa.

Ultimas Informações

O TYPHO EM NICTHEROY

Não existe, asseguram-nos, o menor vestigio dessa molestia no Collegio dos Salezianos

Persistindo os boatos sobre a existencia da febre typhoide no Collegio dos Salezianos, em Nictheroy, procuramos colher, de pessoas de todo o credito que têm alli filhos internados, as necessarias informações a respeito. Uma destas, o dr. Alcides de Figueiredo, antigo director do Hospital de São João Baptista, na vizinha cidade, disse-nos textualmente:

— Sou o medico do Collegio, que visito todos os dias. Não reina alli qualquer epidemia. Não houve o menor symptoma dessa molestia no estabelecimento. E a prova é que eu levo todas as manhãs para lá o meu filho, que lá está matriculado.

O escriptor Humberto de Campos tem, tambem, alli, um filho. Interpellamol-o hontem, á saida da Academia:

— Eu móro em Icarahy — disse-nos; — e vim saber dessa epidemia no Rio, pelos jornaes. Entretanto, falo quasi diariamente com o meu filho, que ali se acha internado, e para o qual foi uma surpreza a minha pergunta sobre a existencia de uma epidemia no seu collegio.

E lembrando-se que era o Conselheiro XX:

— Os collegios já estarão, tambem, nas condições de certos maridos, que, quando a desgraça lhes cáe em casa, são... os ultimos a saber?

Matou em Londres, foi condemnado, mas não será punido

Londres, 2 ("Correio da Manhã") — O jury proferiu o seu veredicto de assassinio voluntario contra o mestre Lebon Smith do destroyer americano "Lardner", que atirou no philippino Emily Paredes, do destroyer "Sharkey", em seguida a uma briga em um dance-hall.

Smith refugiou-se a bordo do "Lardner", cujo commandante se recusou a entregal-o ás autoridades.

A flotilha americana está em aguas hespanholas.

O papa interessado pela permanencia da Hespanha na Liga das Nações

Roma, 2 (U.P.) — O papa Pio XI deu hoje audiencia ao nuncio apostolico em Madrid, monsenhor Tedeschini. Versou a conferencia, que durou duas horas, sobre a attitude da Hespanha na Liga das Nações.

Monsenhor Tedeschini irá desta capital para Madrid afim de entender-se com o rei Affonso XIII e o chefe do governo, general Primo de Rivera. Acredita-se que elle salientará o ponto de vista do Vaticano, relativamente á sociedade de Genebra, expressando a esperança da Santa Sé de que a Hespanha não a abandonará.

Sabe-se tambem que a intervenção do nuncio no assumpto se fará na fórma de um appello pessoal de sua santidade ao rei Affonso.

As tropas cantonenses tomaram Wu Chang

Shangai, 2 (U.P.) — Noticias recebidas aqui, hoje, informam que a cidade de Wu Chang foi tomada pelas tropas cantonenses, que se dirigem agora para Hankow.

Um despacho procedente de Pekin annuncia que o marechal Wu Pei Fu foi deposto e se acha prisioneiro a bordo do cruzador "Yang-Tze".

As forças alliadas está sendo commandadas pelo general Chin Yu Não.

Chegou a La Paz o novo ministro do Brasil

La Paz, 2 (U.P.) — Chegou hoje a esta capital o novo ministro do Brasil, sr. Castello Branco Clark.

A conferencia dos signatarios do convenio de Haya

Genebra, 2 (Especial para o "Correio da Manhã") — Na conferencia dos signatarios do convenio de Haya, Sir George Foster, do Canadá, pronunciou o primeiro discurso da reunião em tom causticante de critica á quinta reserva dos Estados Unidos e solicitou dos demais representantes que examinassem as consequencias que poderá vir a ter a acceitação de tal reserva. Disse que não se póde deixar de perceber que os Estados Unidos elaboraram um acto que os torna mandatarios da Côrte, declarando que esse instituto juridico internacional não poderá emittir sua opinião em fórma de parecer, sem o consentimento dos Estados Unidos. Isto, no dizer de Sir George, nem a propria Liga poderá fazer.

O orador acha que não se póde esquecer que quando quer que a Côrte de Haya fôr chamada a opinar sobre qualquer assumpto, deve primeiro verificar se os Estados Unidos estão interessados e isto só se poderá verificar com a propria affirmação do governo americano.

Sir George declarou, por fim, que a reserva não está redigida com clareza e deve ser esclarecida qual a fonte nos Estados Unidos de onde a resposta deverá emanar.

A Santa Sé e os acontecimentos da Liga das Nações

Roma, 2 ("Correio da Manhã") — A Santa Sé está tendo grande interesse pelo desenrolar dos acontecimentos relacionados com a Liga das Nações, com especialidade no que diz respeito á retirada da Hespanha, assim como á solução do caso de Tanger.

A politica do Vaticano, deante da situação actual, funda-se sobre alguns pontos fundamentaes, que são verdadeiros principios, interpretados em um programma geral. O primeiro é que a neutralidade absoluta da Santa Sé será mantida nas questões entre os Estados, a menos que os interesses espirituaes da egreja e dos catholicos sejam affectados. Segundo, o Vaticano apoiará a entrada da Allemanha para a Liga e o direito da mesma a um logar permanente no Conselho Executivo de Genebra. Terceiro, a Santa Sé não vê favoravelmente as pretenções da Hespanha a respeito de Tanger, considerando que isto prolongará a competição religiosa franco-hespanhola em Marrocos. Quarto, que o Vaticano tem como certa a protecção conveniente nos logares sagrados, como os da Palestina, o que poderá ser resolvido satisfactoriamente.

Em defesa dos direitos e prerogativas dos magistrados

O INSTITUTO DOS ADVOGADOS VAE ESTUDAR A EMENDA DA CAMARA

Um protesto pela incorporação das "almondegas" ao pacto de 24 de fevereiro

Reuniu-se, hontem, á noite, o Instituto dos Advogados. Foi uma sessão cheia, prolongando-se até cerca de meia-noite.

De começo, o sr. Miranda Jordão alludiu á emenda apresentada á Camara creando novos cargos de desembargador na Côrte de Appellação e autorizando o Executivo a fazer livremente o seu preenchimento. Concluindo, o orador enviou á Mesa a seguinte indicação, que foi approvada:

"Indicamos que o Instituto da Ordem dos Advogados Brasileiros, attendendo a que os juizes de direito desta capital, na vigencia do decreto 9263, de 28 de dezembro de 1911, têm evidente direito a serem promovidos a desembargadores, na conformidade do artigo 213, paragrapho 1º, desse decreto de Reorganização Judiciaria, que determina que os desembargadores devem ser nomeados dentre os juizes de direito, na ordem de antiguidade absoluta; attendendo a que essa disposição legal foi revigorada pelo decreto n. 4.988, de 8 de janeiro de 1926, que estipulou, em seu artigo 3º, que "os juizes de direito da justiça local do Districto Federal, nomeados na vigencia do decreto 9.263, de 28 de dezembro de 1911, continuarão a ser promovidos nos termos do art. 13, paragrapho 1º, e 14, paragrapho 5º, do citado decreto; attendendo a que, em face do artigo 3º, paragrapho 1º, da Introducção do Codigo Civil, têm assim aquelles juizes direitos adquiridos a essa promoção, por isso que consideram-se adquiridos os direitos que o seu titular, ou alguem por elle, possa exercer, como aquelles cujo começo de exercicio tenha termo prefixo, ou condição preestabelecida, inalteravel a arbitrio de outrem"; attendendo a que, pela jurisprudencia do Egregio Supremo Tribunal Federal, para os que, embora não promovidos quando a lei entrou em vigor, já tenham adquirido direito á promoção, não é licito ao governo alterar, por mero arbitrio e sem offensa a direitos adquiridos ou de ordem patrimonial, uma condição preestabelecida em lei expressa, como garantia outorgada ao funccionario; attendendo a que, se fosse permittido ao governo crear novos cargos de desembargadores, e provel-os livremente, sem attender a direitos adquiridos dos juizes a esse accesso, poderia tambem amanhã supprimir os cargos que se fossem vagando, ou os não prover, ou provendo-os não nomear os juizes de direito, na ordem de antiguidade absoluta, e assim burlaria o accesso a que elles tinham e têm incontestavel direito; attendendo ás demais razões de ordem publica, juridica e legal, se pronuncie sobre a conveniencia e obra sobre a legalidade ou illegalidade da seguinte emenda apresentada pela commissão de Finanças da Camara dos Deputados:

"O governo poderá nomear livremente para os cargos de desembargador, creados em virtude desta lei, quaesquer doutores ou bachareis em direito, de notorio saber, attestado pela pratica da magistratura, ministerio publico, ou advocacia".

Requeremos urgencia para ser julgada objecto de deliberação a presente indicação, e uma commissão especial de cinco membros para dar parecer a respeito."

Para a commissão pedida foram designados os srs. Castro Nunes, Miranda Jordão, Armando Vidal, Alfredo Bernardes da Silva e Pinto Lima.

Em seguida, o dr. Pinto Lima pediu que constasse de acta o seu protesto contra a incorporação das emendas, votadas pelo Congresso, á Constituição.

Solicitou que os presentes o acompanhassem nesse protesto e poz em destaque as enormidades a seu ver, existentes, na revisão, convindo realçar as inconveniencias contidas nas emendas que se referem os *habeas-corpus* e á intervenção federal. Contestou a affirmativa de que o Instituto não discutiria o assumpto, recordando os debates, em tempo, havidos.

Seguiu-se com a palavra o dr. Miranda Jordão. Disse acompanhar o seu collega no protesto feito, com vehemencia, nos termos em que, no anno passado, se manifestou sobre a reforma constitucional. O dr. Gabriel Bernardes divergiu dos dois oradores precedentes e o dr. Arnoldo Medeiros manifestou-se inteiramente solidario com o protesto do dr. Pinto Lima. Revisionista que é, não póde comprehender a revisão como ella foi feita: em estado de sitio. Falaram ainda, de accordo com o protesto, os drs. Sergio Teixeira Macedo e Moreira Lima; o dr. Nilo C. L. de Vasconcellos accentuou que seria, como frizara o dr. Sergio Macedo, caso de voto de pezar, se não restasse a esperança do Supremo Tribunal Federal annullar a reforma.

A' ordem do dia, procedeu-se á votação para a vaga deixada pelo ministro Viveiros de Castro na commissão julgadora do "Premio Ruy Barbosa", sendo eleito o ministro Hermenegildo de Barros.

Discutiu-se ainda o Codigo de ethica profissional e outros assumptos interessantes, sendo encerrada a sessão cerca de meia-noite.

Os russos e a questão mineira na Inglaterra

Londres, 2 (*Correio da Manhã*) — A secretaria do Interior resolveu que o sr. Tomsky, presidente do conselho da União Trabalhista de Todas as Russias e os seus companheiros, delegados ao Congresso da União Trabalhista Britannica a realizar-se na semana proxima em Bournemouth, não terão licença para desembarcar na Inglaterra.

O sr. Tomsky assistiu á reunião do anno passado e á anterior a essa, mas agora, com a attitude assumida pelos russos para com a Inglaterra, no caso da greve geral e da greve dos mineiros, a situação mudou, e dahi a resolução do Ministerio do Interior.

Como os *leaders* trabalhistas britannicos foram muito severamente atacados em Moscou, desde a greve geral, acha-se que o Congresso Britannico lamentará pouco este anno a ausencia do delegado russo. Espera-se, em todo o caso, que haja o protesto formal contra o principio que se estabelecerá com o impedimento imposto ao sr. Tomsky.

O sr. Balthazar Brum vae bater-se em duello com o candidato á presidencia do Uruguay

Montevidéo, 2 (U.P.) — Causou profunda sensação no espirito publico a noticia do proximo encontro pelas armas entre o ex-presidente da Republica, dr. Balthazar Brum e o candidato dos "battlistas" á presidencia, sr. Julio Maria Sosa. O incidente que foi provocado pelo discurso que o dr. Brum pronunciou durante os trabalhos da convenção "battlista" é o thema de todas as rodas politicas e sociaes.

O antigo chefe do Estado ainda não designou as suas testemunhas.

O DELEGADO DE ROUBOS, DE S. PAULO, NA CHEFATURA DE POLICIA

O que o trouxe ao Rio — Importantes medidas de combate aos criminosos

O dr. Leite Barros, delegado da policia paulistana e chefe da secção de roubos, que se encontra no Rio ha tres dias, esteve hontem, á tarde, na chefatura de policia, onde foi para tratar de assumptos de extraordinaria importancia e que interessam ás policias daquelle Estado e do Districto Federal.

O motivo da viagem do delegado paulistano a esta capital foi a prisão de dois individuos effectuada no Rio-Petropolis Hotel, á rua Frei Caneca n. 82, os quaes haviam praticado em São Paulo vultuoso roubo. São elles os ladrões italianos Antonio Paradi e Antonio Gazzi, que já foram hontem remettidos para a paulicéa, depois de apprehendida pela 4ª delegacia auxiliar, que os prendeu, a mercadoria roubada.

Na 4ª delegacia auxiliar, palestramos com o dr. Leite Barros, emquanto o s. aguardava o momento de entrar em conferencia com o coronel Bandeira de Mello.

O delegado de roubos, que de modo tão brilhante se houve no caso Meneghetti, que durante muitos mezes prendeu a attenção do povo da capital paulista, narrou todas as peripecias da policia em torno da prisão do famoso ladrão, desde que foi elle descoberto até o momento de ser agarrado. Falou sobre os antecedentes do criminoso, sobre o valor dos roubos praticados durante toda sua vida, sobre suas idéas de anarchismo, etc., para affirmar que Meneghetti, a despeito de ter cultura insignificante, é um homem intelligente, tanto assim que somente em São Paulo vinha elle agindo ha cerca de anno e meio, sem que ninguem o perturbasse.

Meneghetti, com os roubos praticados na paulicéa, deu já grandes lucros ao Estado e ainda dará.

E' que existe alli uma lei segundo a qual as victimas de roubo são obrigadas a indemnizar a policia, desde que seus bens sejam achados, quando os apprehende.

Tal indemnização é de 5 %. De modo que, feita no *Diario Official* a publicação dos objectos roubados, para que as victimas compareçam á chefatura, onde recebem seus haveres mediante a indemnização referida. Com isso, apurou já a policia a quantia de 6:000$000, importancia essa com que vem occorrendo ás despesas com as diligencias em torno dos crimes.

O dr. Leite Barros teve a gentileza de adeantar alguns pontos da conferencia que ia ter com o 4º delegado auxiliar, tambem, mais tarde, sobre o assumpto.

Desejam que as duas policias determinem medidas efficazes que visam o combate aos criminosos.

Criminosos que vão daqui para São Paulo, sendo presos lá, de accordo com providencias tomadas por telephone, o mesmo succedendo quanto ás diligencias a serem effectuadas aqui. Todas as medidas serão adoptadas por meio de trocas, sendo para tanto organizado um serviço especial de investigações.

A policia federal remetterá á paulista, as fichas e retratos possiveis de criminosos, fazendo o mesmo a de lá.

Os ladrões novos, isto é, os que são identificados pela primeira vez, terão os seus nomes, fichas e retratos archivados na chefatura da policia de S. Paulo, que mandará, com a maxima urgencia, copia para o Rio, fazendo esta a mesma coisa.

Assim, teremos sensivelmente diminuido o numero de crimes de roubos nas duas capitaes.

Depois da prisão de Meneghetti, já foram effectuadas em S. Paulo numerosas prisões, attingindo a perto de 40 o numero de roubos, todos importantes, ali praticados.

A marcha do movimento revolucionario em Nicaragua

Washington, 2 (U.P.) — Noticias recebidas pelo Departamento do Estado aqui, hoje, declaram que os insurrectos nicaraguenses occuparam a costa oriental da Republica, estendendo-se as suas forças para o sul até a cidade de Bluefields.

O presidente Chamorro está no dominio da costa occidental, que continua gozando de plena tranquillidade.

O cruzador americano "Tulsa" partiu a toda pressa levando abastecimentos sanitarios para soccorrer ás centenas de feridos, de ambos os lados, victimas do violento combate occorrido na Bahia de Fonseca.

As tropas federaes proclamam a sua victoria nesse sanguinolento encontro com os revolucionarios.

O campeão mundial de xadrez convidado a jogar em Buenos Aires

Buenos Aires, 2 (U.P.) — O enxadrista Alekhine que aqui se acha, enviou um telegramma ao campeão mundial de xadrez Capablanca, desafiando-o para disputar o campeonato sob os auspicios do Club Argentino de Xadrez.

DE PORTUGAL

Lisboa, 2 U. P.) — Reuniu-se a commissão de estudos luso-hispano-americanos congratulando-se pela nomeação de uma commissão da Academia Brasileira de Letras afim de collaborar com ella. Na mesma reunião aventou-se a possibilidade da Imprensa Nacional de Lisboa fundar no Rio de Janeiro uma livraria exclusivamente portugueza. Resolveu-se tambem indagar do embaixador portuguez no Brasil, sr. Duarte Leite por intermedio do ministro de Estrangeiros se a visita dos estudantes brasileiros a Portugal tem caracter official e se serão acompanhados por professores para que lhes seja reservada uma recepção conveniente.

Lisboa, 2 U. P.) — O general Carmona vae substituir interinamente o ministro de Estrangeiros, emquanto este permanecer em Genebra representando Portugal junto á Liga das Nações.

Lisboa, 2 U. P.) — O governo portuguez expulsou do continente o agitador ferroviario Miguel Corrêa.

O projectado vôo de Brito

Lisboa, 2 (U. P.) — Os aviadores portuguezes Brito Paes, Paes Ramos e Cifka Duarte entregaram hoje ao Ministerio das Colonias um relatorio sobre o seu projectado raid ás colonias portuguezas na Africa, na Asia e na Oceania.

Na Barra do Pirahy

GRAVES DISTURBIOS PROVOCADOS PELO COMMANDANTE DO DESTACAMENTO POLICIAL

Um guarda-freios da Central morto a tiros e um guarda-chaves preso e espancado

Segundo telegramma recebido pela Administração da Central do Brasil do agente Nora, da estação de Barra do Pirahy, o commandante do destacamento da policia estadual daquella cidade, embriagou-se e, saindo para a rua, á frente dos seus commandados, armados de fuzis, entrou a praticar graves disturbios, tiroteando o povo.

Atacando os empregados da estrada ali em serviço, os policiaes amotinados pelo seu commandante, mataram a tiros o guarda-freios chapa n. 600, Hildebrando Araujo e espancaram brutalmente, recolhendo-o depois á cadeia, o guarda-chaves Geraldo Tobias.

Indignado com o procedimento criminoso do chefe do destacamento, o juiz de direito local interveiu, procurando apazigual-o.

De nada, porém, serviu a sua intervenção, continuando os policiaes, sempre com o seu commandante á frente, a praticar toda a sorte de tropelias, percorrendo as ruas da cidade, em tropelia, a commetter os maiores desatinos, fazendo disparos a torto e direito.

Avisada do occorrido, as nossas autoridades fizeram seguir, á noite, para Barra do Pirahy, com ordem de agir contra os amotinados, uma força de 25 praças, sob o commando de um 2º tenente.

Essa Tosse

é o toque de alarme de enfermidades mais serias. Não deixe que se desenvolvam. Aos primeiros symptomas tome

Peitoral de Cereja do Dr. Ayer

(5621)

Portugal no Brasil

Pelo Correio

AS PROPOSTAS PARA EXECUÇÃO DE OBRAS DE MELHORAMENTOS EM LISBOA

Essas propostas, na sua maioria, têm sido até agora regeitadas

Adolfo Rosa

LISBOA, julho de 1926 (*Communicado especial da United Press*) — As propostas de embellezamento de Lisboa, feitas por estrangeiros succedem-se com frequencia. Todos os dias apparecem estrangeiros de todas as nacionalidades apresentando ás Camaras os seus grandiosos planos, anciosos por que estes os autorizem a modernizar radicalmente a capital.

Hoje um deseja que o autorizem a construir uma ponte sobre o Tejo, amanhã outro solicita que lhe approvem o contracto da construcção de um metropolitano, que atravesse toda a cidade, chegando ainda outro a propor a compra de praias e campos, que lhe permitam construir ali as suas monumentaes obras do progresso mundial.

Até hoje, poucos são aquelles que conseguiram ver realizados os seus ideaes. Lisboa parece sentir-se bem, não se importa que a modifiquem, que a modernizem, que a colloquem em rivalidade com as principaes capitaes do mundo, prefere que todo esse progresso seja realizado na sua maioria por portuguezes e não estrangeiros, para que Portugal não fique com uma capital mais estrangeira do que portugueza.

Na sua maioria essas propostas de transformação, são quasi sempre rejeitadas pelo municipio, pela razão de os contratos não assegurarem cabalmente o exito da sua realização.

Vem este artigo a proposito do facto de se achar na Camara Municipal esperando approvação um projecto do sr. Renison, industrial escossez, que se propõe transformar completamente o Parque Eduardo VII o que consiste:

Em primeiro logar, na urgente arborização desses terrenos. Mas sobretudo, na construcção duma serie de edificios, de obra de logradouro publico e de rendimento certo e avultado para o municipio.

A principal será o Palacio da Exposição e Festas, elaborado pelo architecto José Alexandre Soares, chefe dos serviços de architectura da Camara, e que será de futuro o mais interessante ponto de attracção para os visitantes. A' sua esquerda, um grande hotel, com accommodações para 250 hospedes. A' sua direita um casino, com um restaurante esplendido e cinema. Esses edificios, claro está, com os requisitos modernos.

Na frente do palacio uma fonte luminosa, um recinto com seu coreto, para concertos populares por banda de musica. Mais em baixo, um stadium para 30 mil pessoas. No interior um campo de football cercado por uma pista. E não esqueceram theatros ao ar livre, music-halls, dancings, montanha russa, toda a serie de divertimentos dos grandes centros europeus.

A' entrada do Parque, onde hoje existe um campo de football, ficará um enorme lago e ao centro um edificio destinado á exposição permanente de artigos commerciaes e industriaes, nos respectivos stands.

Segundo o mesmo plano, se aproveitará um outro municipal — o de cercar todos esses terrenos por construcções de luxo, segundo a aspiração e conselho de Ventura Terra.

O sr. Renison pretende para realizar essas obras, o exclusivo de todas essas construcções e o reembolso do capital que fornecer, porque a Camara não dispende nada para isso. Propõe-se ainda o sr. Renison construir uma companhia portugueza para a execução dessas obras. Apresentará os seus cadernos de encargos. Todas ellas serão feitas sob a direcção e fiscalização da Camara, sendo primeiramente executadas as que derem immediatos rendimentos á Municipalidade, de forma a esta poder, sem tocar nos cofres municipaes, ir pagando os juros das sommas gastas. Executadas todas ellas, para o que se reputa preciso um prazo de cinco annos, a Camara fará a amortização da somma total dispendida com os rendimentos totaes, que são de forma a dar-lhe ainda uma grande receita annual. Segundo os calculos feitos a Camara terá, nos vinte e cinco annos em que pagará as annuidades para a amortização desta somma total, ainda 6 a 7 mil contos livres de qualquer encargo.

O sr. Renison está convencido de que obterá a concessão requerida, já pela forma por que foi attendida pela vereação demittida após o movimento revolucionario de 28 de maio, como tambem pelo estudo que a actual commissão administrativa tem dedicado ao assumpto.

A Camara que pelos seus rendimentos nada poderá fazer que satisfaça a aspiração de modernizar Lisboa, talvez se resolva a approvar esse projecto, donde mais tarde viria a aproveitar usufruindo bons rendimentos.

Tambem ha dias os jornaes annunciaram a estadia em Lisboa de um negociante norte-americano, que aqui veiu vêr se lhe vendiam Alges.

Esse americano que se dedica a industria do turismo e se chama Charley Stevens, tem levado a sua vida a construir estancias de turismo, onde encontra terreno fertil para as suas proezas commerciaes e industriaes. De passagem por Lisboa não quiz perder o seu tempo e percorreu os arredores da cidade em procura de local apropriado onde pudesse installar uma colonia norte-americana com hall, por onde os americanos, turistas da Europa, entrassem e descançassem.

Apaixonado por Alges, abandonou Portugal voltando oito dias depois com o capital necessario para a sua acquisição, disposto a conquistar Alges ou desistir da empresa. Promette em seis mezes transformar a praia local. Construirá varios grandes hoteis em um anno e simultaneamente um bairro de villas, nicoises, theatros, campos de tennis e de golf, etc., e que a partir da inauguração de Alges-City, nos offerecerá uma população minima de cinco a dez mil yankees e que todo o commercio de Alges-City será feito com artigos portuguezes.

Como os nossos leitores estão vendo trata-se de mais um sonho — sonho que provavelmente, como tantos outros, jámais amanhecerá uma realidade.

No Rio de Janeiro

Camara Portugueza do Commercio e Industria do Rio de Janeiro

Sob a presidencia do Sr. Raymundo de Magalhães, e estando presentes os directores, Pedro da Silveira de Magalhães Coutinho, 1º. Secretario, Alfredo Rebello Nunes, 2º. Secretario; e José de Magalhães Pacheco, thesoureiro, realisou-se hontem a reunião semanal da directoria da Camara Portuguesa de Commercio.

Depois de tomarem conhecimento do expediente, o sr. Alfredo Nunes apresentou uma proposta sobre a importação das batatas portuguesas e hespanholas, proposta essa que deverá ser estudada pelo conselho director na sua proxima reunião.

Orfeão Portugal — A vesperal dansante de domingo

Transcorrerá cheia de attractivos e encantos a vesperal dançante de Domingo proximo, nesta sympatica sociedade.

Como sempre acontece, os seus salões amplos e confortaveis, regorgitarão de selecta assistencia, que das 5 da tarde ás 11 da noite, deliciarão, dansando ao som de um excellente Jazz-Band. Será exigido o traje completo, recibo oito e a carteira de identidade.

Activam-se os preparativos da valorosa commissão dos "13", para a imponente noite dançante do dia 11 do corrente. Os salões serão bellamente ornamentados e profusamente illuminados. O serviço de "buffet", será servido pela Confeitaria Colombo.

HOJE 50:000$000 INTEIRO, 4$000 Loteria do E. do Rio (5762)

AINDA O CASO DO OPERARIO BALEADO POR INVESTIGADORES DA POLICIA

Como as autoridades policiaes explicam o caso

A' ultima hora, logramos apurar o caso mais ou menos como elle se passou.

O ferido, João Rodrigues, vulgo "João Banana", é individuo perigoso e temido na zona do 18º districto, onde varios crimes tem praticado. Ha alguns mezes vinha sendo procurado por investigadores da subsecção do Meyer, em virtude de crimes que praticou.

Na noite de 13 para 14 de maio do corrente anno, "João Banana" com outros companheiros tambem desordeiros, entre os quaes o conhecido "Paulinho", promoveu grande conflicto, no qual aggrediram varios rapazes.

No dia 19 de agosto deste mesmo anno, teve elle forte contenda com um rapaz, saindo este gravemente ferido. Motivou a contenda o facto de ter João desencaminhado uma joven, da qual é irmão o referido rapaz.

De indagações em indagações, veiu a policia a saber que o criminoso se encontrava no logar denominado "Jacaré", para lá partindo os agentes ns. 687 e 513, Manoel Joaquim Leite e Carlos da Silva Porto, respectivamente.

Na rua Guimarães, o 687 se approximou de João e, como não o conhecesse, perguntou se elle era João Rodrigues. Tendo respondido negativamente, o 513 foi a um botequim proximo, afim de informarem se aquelle homem não era o criminoso que procuravam.

Emquanto isso, João e o 687 foram caminhando, tendo o desordeiro, pouco adeante, offerecido luta. Em dado momento, vibrou no rosto do policial, um formidavel socco, ferindo-o. Como se atracasse, João metteu os dentes no pulso do 687, pretendendo fugir em seguida.

Foi nesse momento que Manoel Joaquim Leite teria ferido a bala o desordeiro, que estando proximo do antigo prado do Jockey-Club, galgou o muro e saltou para a parte interna do hippodromo.

O 687 e 513 perseguiram-no, mas não o encontraram mais. Souberam que João estava ferido sómente quando foi soccorrido pela Assistencia, indo os policiaes então, apresentar-se á policia, onde Manoel confessou ser elle o autor do tiro, mas não sabendo se foi a bala de sua pistola que attingiu o desordeiro.

O facto foi logo communicado ao 4º delegado auxiliar, que determinou immediatas providencias para o esclarecimento do caso e recommendou fosse o agente ferido á corpo de delicto.

UM FERIDO A NAVALHA E OUTRO A PUNHAL

Pela Assistencia foram soccorridos, hontem, á noite, o estivador José Augusto de Oliveira, residente á rua S. Bento n. 92 e o operario José de Moura, morador no morro da Providencia sem numero, que apresentavam, este, dois ferimentos feitos a punhal, sendo um no thorax do lado esquerdo e outro no braço direito, e aquelle um golpe de navalha nas costas.

Os feridos ao que declararam ao serem medicados, foram aggredidos o primeiro na praça Mauá e o segundo no Buraco Quente, no morro da Favella.

Os factos, porém, não chegaram ao conhecimento das autoridades policiaes respectivas, isto é dos 2º e 8º districtos.

CAIU DO TREM, FERINDO-SE E CONTUNDINDO-SE

Caindo de um trem, na estação D. Pedro II, José Joaquim Ramos, residente em Irajá, recebeu contusões e escoriações generalizadas.

Levado ao Posto Central da Assistencia, foi medicado, recolhendo-se depois á sua residencia.

Para attender ás despesas da Delegacia Fiscal no Rio Grande

O director da Despesa Publica concedeu o credito de 9.732:800$ á delegacia fiscal no Rio Grande do Sul, para attender ao pagamento de despesas, de accordo com a tabella discriminativa.

A vida mineira

THEOPHILO OTTONI

Viajantes — Afim de tomar parte nos trabalhos do Congresso Mineiro, seguiu para Bello Horizonte, no dia 12 do corrente, o deputado dr. José Martins Prates, representante desta circumscripção.

Imposto sobre a renda — O commercio local, bem como o collector federal, estão em difficuldades para satisfazer ás exigencias do novo regulamento, ainda desconhecido no interior do paiz e que, entretanto, obriga a entrega de declarações até 1º de setembro p. futuro, sob pena de multas elevadas. Nenhuma informação póde a Collectoria local fornecer aos contribuintes, pois que, recebendo ordens laconicas da Delegacia Fiscal deste Estado, só está autorizada a impor multas e arbitrar rendas para effeito do pagamento do imposto vexatorio, cuja obrigação é desconhecida do povo.

Associação Commercial — Existe nesta cidade, platonicamente, uma associação que se denomina e se intitula da classe do commercio, porém, nenhuma attitude tem tomado, no sentido de defender os interesses dessa importante classe, no que respeita ás exigencias fiscaes, transporte de mercadorias pela E. de F. Bahia e Minas, etc. Devido á acção do major Francisco Soares de Sá, seu esforçado presidente, ainda são respondidos os officios, telegrammas e circulares endereçados á referida associação pelas congeneres dessa e de outras capitaes. Apezar de existirem diversas corporações que ultimamente vão progredindo devido ao espirito associativo de muitos elementos da cidade, os negociantes deste municipio, não têm tido nenhum interesse pela vida e progresso da instituição tão util e tão proveitosa á propria classe.

Estradas para automoveis — Diversas pessoas da lavoura e do commercio desta praça e da estação do Vallão, á cuja frente está o capitão Andrelino Gomes de Mello, fazendeiro no districto desta cidade, promovem a construcção de uma estrada para automoveis que ligará as duas praças, no intuito de facilitar o transporte de mercadorias que, actualmente feito pela viaferrea Bahia e Minas, não satisfaz as necessidades commerciaes de uma zona, cuja lavoura se desenvolve apezar da falta de transporte que entrava ainda o nosso evoluir.

A F. B. PELO PROGRESSO FEMININO E O SETE DE SETEMBRO

Proseguindo no seu programma de commemoração das nossas grandes datas civicas, a Federação Brasileira pelo Progresso Feminino promoverá, em 7 do corrente, uma sessão solenne.

Será oradora a advogada dra. Orminda Bastos. Em seguida haverá uma parte literaria, na qual tomarão parte as distinctas poetisas Aurea Pires da Gama, Iveta Ribeiro, Laura Margarida de Queiroz. Serão recitadas tambem poesias de Henriqueta Lisboa e Leonor Posada.

Esta festa civica terá logar na séde da Liga da Defesa Nacional, no edificio do Syllogeu, gentilmente cedida pela sua directoria e terá inicio ás 8.30 da noite. A mesa será presidida pela sra. Esther Ferreira Vianna, directora artistica da Federação.

SOCCORROS URGENTES

A Casa de Saude e Maternidade Dr. Pedro Ernesto acaba de organizar um modelar serviço de Soccorros Urgentes, pelos preços communs da Assistencia Publica. Chamados a qualquer hora pelo telephone Central 12. (4360)

Soccorridos hontem pela Assistencia de Nictheroy

No Posto de Assistencia da capital fluminense foram hontem soccorridas as seguintes pessoas: Custodio Martins da Silva, portuguez, com 26 annos, solteiro, residente á rua Barão de Mauá n. 300, apresentando contusão na palpebra esquerda, por ter sido aggredido com um copo por um seu companheiro; Celio, filho de Ovidio Corrêa, com 2 annos, branco, residente á rua Marquez do Paraná n. 359, apresentando ferimento contuso na região frontal, em consequencia de uma queda; Osmar, filho de Antonio Sebastião de Araujo, com 8 annos, branco, collegial, residente á rua Barão do Amazonas n. 102 (casa 5), com ferimento incisivo na região palmar interessando o dorso da mão direita, produzido por navalha, quando brincava com essa arma; Alexandre Silva, preto, brasileiro, marinheiro da Cantareira, residente na ilha de Paquetá, apresentando ferimentos no pé esquerdo e fractura de cinco artelhos em consequencia de um accidente no trabalho.

5ª. FEIRA — DIA 9 — NO — 5ª. FEIRA

CINEMA GLORIA

Uma producção extraordinaria dirigida, pelo conhecido mestre

D. W. GRIFFITH

HORIZONTE SOMBRIO

(WAY DOWN EAST)

Em que tomam parte os celebres artistas

Lillian Gish
Richard Barthlemess
Lowell Sherman

Um romance de amor passado entre a gente do campo, simples e boa...

Uma historia verdadeira, humana e tocante...

United Artists Corporation

Mary Pickford — Charles Chaplin

Douglas Fairbanks — D. W. Griffith

As proximas eleições municipaes nesta capital

Uma circular mandada expedir pelo prefeito

Aos chefes das repartições geraes da Prefeitura e aos agentes do 12º ao 24º districtos, o secretario do prefeito, em nome deste, expediu hontem uma circular, contendo o seguinte aviso do ministro do Interior:

"Solicito a v. ex. as necessarias providencias, afim de que nas escolas, agencias e outras dependencias dessa Prefeitura, designadas pelo edital de 27 de julho ultimo pelo juiz federal da 2ª vara para secções eleitoraes, se encontrem pessoas que possam receber urnas e material destinado ao serviço de eleição de intendentes municipaes a se realizar no dia 5 de setembro proximo, sendo assim franqueadas aos encarregados por este Ministerio da collocação de grades e adaptação das secções com o necessario material."

O novo edificio dos Telegraphos de Bello Horizonte

Bello Horizonte, 2 (A. A.) — Amanhã, ás 9 horas o chefe do districto telegraphico, engenheiro Pereira Pinto, mostrará aos representantes da imprensa daqui e dali o edificio dos telegraphos que será inaugurado no proximo dia 6.

O Club Militar do Ceará vae ser dissolvido

Fortaleza, 2 (Do correspondente) — Estão sendo convocados judicialmente os socios do Club Militar do Ceará para liquidação da mesma sociedade.

PARA O LEPROSARIO DO CEARA'

Fortaleza, 2 (Do correspondente) — As academias de Direito continuam angariando donativos para o Leprosario. Já attingiu cerca de vinte contos a subscripção.

VARIOLA!

E' preciso que todos se vaccinem e empreguem a CRUZWALDINA na desinfecção domestica.

(5612)

Falleceu o auditor da Força Publica do Amazonas

Manáos, 2, (A. A.) — Falleceu o dr. Telesphoro d. Almeida, auditor da Força Publica do Estado.

Sempre a mulher

Sem duvida alguma na mulher, a par de uma excellente educação, deve haver uma epiderme sã.

Este predicado obtem-se fazendo uso do

CREME DE CERA FRANK LLOYD

PREÇO, 7$000.

A' venda em todo o Brasil.

(5930)

REVISTAS CARIOCAS

"REVISTA DE POLICIA"

De que é redactor-chefe o coronel Bandeira de Mello tendo como auxiliares de redacção o major dr. Mirabeau, o capitão Albino Monteiro e os primeiros tenentes Pedro Delphino e Isidro Nunes, acaba de publicar o n. 8, referente ao mez de agosto.

E' uma edição cuidadosamente organizada com farta e selecta collaboração sobre assumptos technicos, tendo ainda a abrilhantar-lhe o texto uma secção literaria em que se lêm trabalhos em prosa e verso de real valor, obedecendo á orientação de Isidro Nunes.

Do summario destacam-se trabalhos excellentes assignados pelos coroneis Barbosa Paixão e Paes de Andrade, tenentes Mattos Esposito, Pedro Delphino, Bezerra, Mauricio de Araujo, Isidro Nunes, Ramon Escudeiro, Miranda de Amorim e outros.

"A LANTERNA"

Está em circulação o n. 21 de "A Lanterna", a interessante revista de critica que se publica nesta capital. A capa, esplendida, "charge" de Rocha, em trichromia, e tambem uma fina critica ao opposicionismo gaucho. O texto moderno e fino, além de estudos ligeiros e curiosos sobre as multiplas faces da politica nacional, reune tambem collaboração diversa de autores nacionaes e estrangeiros.

Os grandes festivaes de 5 e 7 no Jardim Zoologico

O programma dos festivaes projectados para os dias 5 e 7 do corrente, no jardim Zoologico, foi acrescido de uma sessão sensacional, apresentada pelo athleta J. Yaago, campeão dos campeões, do peso de 112 kilos.

J. Yaago exhibirá inacreditaveis numeros de força, dobrando ferros de espessura superior a uma pollegada, jogando a distancia volumes pesadissimos e suspendendo 6 pessoas agarradas em dois pesados jogos de rodas. Este extraordinario trabalho será exhibido ao ar livre, no campo de football, ás 3 1/2 horas, nos intervallos das corridas disputadas por senhoritas e meninos.

A viagem aerea de Jack Hillson, suspenso no arame, pelos dentes, será effectuada no dia 7. Nesse dia Hillson atravessará o grande lago do Jardim, na altura de 60 metros.

Tanto no dia 5, como no dia 7, ao finalizarem esses sessancionaes numeros, proceder-se-á ao sorteio de brindes ás creanças e distribuição de balas.

Clinica de Vias Urinarias

Tratamento pelos mais recentes processos. Modernos methodos seguros e efficazes de diagnosticos e therapeutica. Urethroscopias anterior e posterior, Cystoscopias. — Cura radical da gota militar, cystites, prostatites, orchites, hydrocele, tumores, impotencia gental, etc.

DR. RODOLPHO JOSETTI

Ex-director do Dispensario Central de Prophylaxia das Doenças Venereas, (Saude Publica). Longa pratica dos hospitaes da Allemanha — Rua 13 de Maio n. 36. Diariamente das 4 ás 7 horas. Telephone 1.000, Central.

(943)

O emprestimo para o abastecimento dagua de S. Paulo

S. Paulo, 2, (A. A.) — Foi assignado no 8º tabellião, a escriptura do mandado no valor de.... 7.500.000 dollares, outorgado pelo governo do Estado, representado pelo seu presidente, a favor de João Carlos Muniz, consul do Brasil em Nova York, para o effeito de assignar os bonus relativos ao emprestimo para o abastecimento d'agua.

Partilhas ujlgadas

O juiz da 2ª vara civel homologou as partilhas amigaveis nos inventarios de Antonio Telles de Almeida e Maria Corrêa de Azevedo.

OS ABUSOS

Cumpriu a pena, obteve habeas corpus e continúa preso

As lacunas do apparelhamento judiciario federal, tão bem suppridas, ás vezes, pela boa vontade de uns, tão relegados no abandono, outros, pelo descanso com que são tratadas vieram, no caso que vamos narrar, por em relevo uma negligencia imperdoavel e só concebida pela impunidade de que gosam os encarregados de mumprir as ordens emanadas dos juizes.

Ainda agora, no xadrez do 4º batalhão de infantaria da Policia Militar, amarga o soffrimento, um pobre homem que não tem ninguem por si. Preso ha tempos e condemnado a um anno e dez mezes, pelo crime de deserção, Hildebrando de Miranda um humilde praça daquella corporação continua a arrastar-se no ladrilho frio de seu cubiculo prorogando indefinidamente a pena quando os juizes já se pronunciaram a seu favor concedendo-lhe a liberdade que tem direito.

Depois de cumprir os vinte e dois mezes de sua condemnação, como não lhe fosse aberta a porta da masmorra, Hildebrando de Miranda, de seu proprio punho, requereu uma ordem de *habeas-corpus* do Supremo Tribunal.

Essa ordem que tomou o numero 17.487, impetrada no dia 9 de agosto, relatada no dia seguinte pelo ministro Godofredo Cunha, foi concedida unanimemente. A despeito. — quasi um mez depois! — o infeliz soldado continua preso.

Todos os dias a victima da desidia alheia se informa com anciedade do bolhetim do quartel onde está e até agora nada foi publicadas.

Appellou? Para quem? Os culpados nada soffrerão, a ordem continuará perdida e Hildebrando continuará a carpir uma pena que já cumpriu, de sobra, até quando Deus quizer...

Não é a primeira vez que se desrespeita as decisões do Supremo. O facto tem se formado tão frequente que não estranha.

Dr. Bastos de Avila

CLINICA MEDICA

das 4 ás 6 horas da tarde—Rua 7 de Setembro n. 231, sob. (6387)

O "raid" de automovel de Campos a Nictheroy

Campos, 2 (A. A.) — Acaba de iniciar-se o "raid" automobilistico desta cidade a Nictheroy, promovido pelo Syndicato dos Motoristas do Campos.

Tomam parte na expedição, que é apoiada por todos os circulos sportivos locaes, seis carros e dois caminhões com mantimentos e combustiveis.

Antes da partida dos "raidmen" foi lavrada uma acta na séde do Syndicato, tendo assignado a mesma todas as autoridades campistas e representantes da imprensa. Falaram, por essa occasião, diversos oradores.

A CENTRAL A' MATROCA...

A locomotiva 137 saiu hontem, da linha G, onde se achava, devido a engano de signaes, na estação D. Pedro II, indo de encontro a uma composição de carros vasios que se achava localizada na linha F. Do choque resultou ficarem damnificados os carros 12 FF, 139 e 417 D e 22 B.

Tambem na estação de Barra do Pirahy, a machina 377, devido a engano do guarda chaves Sebastião Dias, foi de encontro á locomotiva reserva, da estação de n. 517, chocando-se violentamente. A locomotiva 377 descarrilou ficando ambas bastante damnificadas. Houve interrupção na linha durante 3 horas, não se registrando desastre pessoal.

E' nullo o processado

O juiz da 2ª vara federal nos autos de immissão de posse, intentada pela União Federal contra Joaquim Antonio Dias de Amorim julgou nullo o processo.

Correio musical

AS EGREJAS DE PARIS DÃO CONCERTOS ESPIRITUAES

Por occasião da festa parochial da egreja dos "Blancs Manteaux", realizou-se um concerto espiritual que comportava uma série de obras de Gretchaninoff, executadas ao orgão pelo sr. L. de Saint Martin e por um côro mixto russo, com orchestra de cordas, dirigidos pelo proprio autor.

Essas obras, notadamente a "Liturgia domestica", *suite* de dez motetos, são muito interessantes sob o duplo ponto de vista harmonico e coral. O conjunto vocal é homogeneo e poz em evidencia algumas vozes.

— Na egreja dos Estrangeiros foi levado "Le Reniement de Saint Pierre", de Charpentier, obra ainda pouco conhecida, mas que honra sobremodo a musica religiosa franceza.

Tambem foi levada a "Gallia", de Gounod, obra um pouco the ao lado da religiosidade que ostenta a de Charpentier.

A organista da egreja executou um "Choral", de Bach e uma "Priére", de César Franck.

Foram ainda ouvidas algumas obras coraes de Palestrina, Vittoria, Cascialini e, para finalizar, o magnifico e consolador côro "O Sainte Croix", extraido da "Légende de Saint Christophe", de Vincent d'Indy.

— Na egreja de Notre Dame celebrou-se uma grande cerimonia religiosa em memoria dos soldados mortos na guerra. O programma foi o seguinte: choral "Sur le mausolée", composição do general H. d'Ollone; a homogeneidade, o rythmo dos côros, *a capella* dos cantores da Santa Capella, dirigidos pelo padre Delépine, fizeram maravilhas com "O Salutaris", de P. de la Rue do XV° seculo, e "O Crux ave", de Palestrina; encerrou o programma a "Marcha funebre", de M. Vierne.

O côro de Notre Dame, sob a direcção do padre Merret, tendo como organista o sr. Serre, contribuiu para o esplendor da cerimonia.

CONCERTO EM COMMEMORAÇÃO Á DATA DE SETE DE SETEMBRO

Terça-feira, data da independencia do Brasil, realiza-se, ás 4 horas da tarde, no salão do Instituto Nacional de Musica, um grande festival concerto em commemoração a essa data nacional e em beneficio do Orphanato Agricola Profissional Sete de Setembro.

Tratando-se de uma festa de caridade é de esperar que a concorrencia seja grande.

O PREMIO DE ROMA DE MUSICA

Sobre um texto de Henry de Forge, "L'Autre mére", cinco concorrentes ao Premio de Roma de musica tentaram traduzir harmonicamente a luta de dois caracteres oppostos: o da mãe de Judas e o da mãe de Christo.

Sómente o sr. Guillou se fez notar pelas reaes qualidades dramaticas da sua composição e por um vigor de technica admiravel. A sua obra possue bellissimo colorido e muita poesia.

O feliz laureado, que é alumno de Widor, nasceu em Rennes e conta apenas 23 annos de edade.

AUDIÇÃO DE ALUMNAS

A professora de piano sra. Mathilde Andrade Adamo, realizará amanhã, sabbado, uma audição de suas alumnas, que será levada a effeito no theatro do Copacabana Palace, ás 8 horas da noite.

Num gesto humanitario e sympathico, professora e alumnas resolveram que a audição tivesse entrada paga para o producto reverter em favor do Orphanato Menino Jesus, annexo ao Collegio Sacre Cœur de Copacabana.

A bibliotheca da Associação dos Empregados do Commercio

Possue a Associação dos Empregados do Commercio uma bibliotheca como poucas existem no paiz. Os seus volumes que já alcançaram a bella cifra de 20.000, tem prestados revelantes serviços aos seus associados.

A estatistica do movimento bibliothecario no decorrer do mez passado, fala altamente do valor incontestavel dessa obra da Associação, dispensando, a respeito, qualquer commentario lisonjeiro.

Eil-a: consultantes, 1.937; volumes retirados, 1.526; volumes entrados, 1.398; volumes offerecidos, 26, e volumes comprados, 49.

Quem metteu a enxada no Victorio?

Ferido na região frontal, foi medicado, hontem, no Posto Central de Assistencia o carregador Victorio Pedrachia, residente á rua Senhor dos Passos n. 151.

Pedrachia declarou ali que fora aggredido a enxada, na rua Marinho.

A policia local, não soube entretanto, do facto.

PENSARAM QUE O JOSÉ ERA CREANÇA...

E deram-lhe varias chineladas... na cabeça

Não é nenhuma creança o José Marques Filho. Ao contrario: rapaz forte e alentado, conta 26 annos de edade e trabalha no commercio. Pois elle foi hontem ao Posto Central de Assistencia, solicitar curativos para ferimentos que apresentava na cabeça.

— Que foi isso? — perguntaram-lhe.

— Fui aggredido a chinello, lá em casa.

Medicado, o José, que é solteiro, voltou para a residencia, que é á rua Julio do Carmo n. 65.

Caiu e quebrou o braço

Victima de uma queda em sua residencia á rua Barroso n. 253, o menino René, filho de Julsita de Mello, quebrou o braço esquerdo.

Levado ao Posto Central de Assistencia René foi medicado, sendo depois recolhido ao Hospital de Prompto Soccorro.

E' improcedente o despejo

O juiz da 1ª vara civel julgou improcedente a acção de despejo movida pela Irmandade da Gloria contra Eduardo Altsche.

BRUTO!

Uma queixa grave levada á policia

Joaquim Ribeiro Vianna Filho, morador á rua Garnier n. 211, foi, em dias da semana passada, á casa de sua irmã, Eulina Vianna Alves, casada com o marinheiro Severiano Alves Affonso, moradora á rua Francisco Vital n. 47, afim de fazer-lhe uma visita, pois a mesma se tornara mãe poucos dias antes, encontrando-se gravemente enferma.

Inquirindo-a, soube Joaquim que o estado de sua irmã não provinha da delivrance, mas de espancamentos brutaes que recebia frequentemente de seu esposo. Eulina era espancada durante a gestação e depois de haver dado á luz, sendo que ainda ha tres dias fora barbaramente espancada.

Ribeiro, revoltado, procurou a policia do 20° districto, ali apresentando queixa contra seu cunhado, declarando que a victima não comparecia á delegacia em virtude do estado em que se encontra, no leito.

A respeito foi instaurado inquerito e a victima, logo que possa, será ouvida em cartorio.

Obteve provimento de recurso

O ministro da Fazenda deu provimento ao recurso de Manoel de Souza Jordão, do acto da 1ª collectoria federal de Vassouras, no Estado do Rio, que o obrigou ao pagamento de 60$000 em virtude de notificação.

Dia 9 de Setembro de 1926

LOTERIA DE MINAS

Unica, no Brasil, que distribue 80% em premios

1.000:000$000

Inteiros 280$
Meio 140$
Vigesimo 14$

Jogam apenas 10 milhares

Colhido por um auto, foi para o Prompto Soccorro

Na rua de São Christovão, em frente á agencia dos Telegraphos, foi apanhado por um automovel o trabalhador Candido Gomes, pardo, de 32 annos, solteiro, brasileiro e residente á rua Bella de São João n. 18.

O pobre homem, que recebeu contusões no abdomen e escoriações na face, foi recolhido por uma ambulancia que o removeu para a Assistencia, onde teve os soccorros de que carecia, sendo depois internado no Hospital de Prompto Soccorro.

A policia do 10° districto não logrou saber o numero do auto, que fugiu.

SEM FIO

LICENÇA PARA INSTALLAR UMA ESTAÇÃO

Foi concedida licença a Joaquim Moreira Alves dos Santos, para installar uma estação radiotelegraphica emissora para fins de estudos.

AS IRRADIAÇÕES DE HOJE

Radio Club

(Onda de 320 metros).

A' 1 hora — Boletim commercial e noticioso.

De 1,30 ás 2 horas — Discos seleccionados.

Das 4 ás 5 horas — Discos de musicas de dansa.

Das 5 ás 5.30 — Boletim commercial e noticioso — Previsão do tempo.

Das 7 ás 8.15 — Orchestra do Hotel Central — Notas de interesse geral.

Das 8.15 ás 8.45 — Boletim commercial e noticioso.

Das 8.55 ás 9 horas — Intervallo para recepção dos signaes horarios de SPY — Hora certa.

Das 9.05 em deante — Concerto pela orchestra do Radio Club do Brasil.

—:—

Por que não vos alistaes no quadro social da Radio Sociedade e do Radio Club do Brasil? Ellas carecem do vosso auxilio no afan louvavel de diffundir a radiocultura entre o povo brasileiro.

Radio Sociedade

(400 metros)

12 horas — Jornal do Meio-Dia (Noticias de interesse geral extrahidas dos jornaes da manhã — Abertura da Bolsa — Cotações do algodão do assucar, do café, cambiaes e Pagina Domestica).

Supplemento musical do Jornal do Meio-Dia.

A's 5 horas — Musica da sorveteria Alvear, dirigida pelo maestre Pickman.

Jornal da Tarde (Previsão do Tempo. Noticias diversas. Fechamento da Bolsa. Cotações do algodão, do café, do assucar, cambiaes e de titulos).

A's 7 horas — Discos.

A's 8 horas — Jornal da Noite (Secção noticiosa e de informações).

Supplemento commercial e economico.

Das 8.45 em deante — Musica leve pelo Trio Manescul.

—:—

A radiotelephonia, para seu amplo desenvolvimento, precisa de vossa cooperação. Inscrevei-vos no quadro social do Radio Club e da Radio Sociedade, o quanto antes.

UM AVISO DE INTERESSE

As sédes das duas grandes corporações de radio nesta capital, são as seguinte:

Radio Sociedade: Pavilhão da Tcheco Slovaquia, da antiga exposição do centenario á Avenida das Nações, Telephone: Central 2074.

Radio Club: Edificio do Lyceu de Artes e Officios, á rua Bethencourt Silva. Telephones: Central 239 e official.

Tanto uma como outra admittem socios mediante a mensalidade de cinco mil réis. Os pedidos de admissão podem ser feitos mesmo pelos telephones indicados.

Para pagamento ao pessoal da Inspectoria de Obras e Contra as Seccas

Pela directoria da Despesa Publica foram concedidas ás delegacias fiscaes nos Estados do Rio Grande do Norte, Parahyba, Bahia e Sergipe, os creditos na importancias de 4:200$000, 4:500$000, 6:000$000 e 10:800$000, respectivamente, para despesas do pessoal titulado da Inspectoria Federal de Obras Contra as Seccas.

PARA

Enfraquecimento

e Debilidade Pulmonar — tome a Emulsão de Scott que é alimento e medicina.

Nada melhor se tem descoberto que o puro oleo de figado de bacalhau de Noruega, como se prepára n'este famoso medicamento. E' um poderoso reconstutuinte, productor de carnes e sangue rico e verdadeiro restaurador das forças e energia. Não ha desenganos na

EMULSÃO de SCOTT

Compre a genuina.—Proteja a sua saude.

(11305)

Gratificação por serviços fóra de horas

titulado da Inspectoria Federal de ao inspector da Alfandega de Pernambuco o seguinte officio:

"Em resposta á consulta contida em vosso officio n. 31, de 6 de agosto p. findo, communico-vos, para os devidos fins, que o telegramma-circular desta directoria n. 281, de 30 de abril ultimo, não revoga a determinação constante da ordem n. 140, expedida á delegacia fiscal no Estado da Bahia, publicada no "Diario Official", de 30 de dezembro de 1924."

A ordem a que se refere o officio supra, trata de um caso, em especie, do recebimento de gratificação por officiaes aduaneiros em relação a serviços extraordinarios executados fóra das horas do expediente, ao passo que o telegramma-circular recommenda a execução das disposições em vigor, sobre taes serviços.

Fallecimento de um funccionario publico mineiro

Bello Horizonte, 2. (Do correspondente) — Falleceu na madrugada de hoje o sr. José Vota, 1° escripturario da Secretaria das Finanças, pertencente a importante familia de Ouro Preto vinda na fundação da capital. Sua morte foi muito sentida no seio do funccionalismo e em toda a sociedade. O enterramento realizar-se-a ás 5 horas da tarde de hoje.

UM MENOR ATROPELADO POR UM AUTO

O menor Jayme, filho de Francisco Dantas, residente á rua General Pedra n. 206, foi atropelado na Praça Tiradentes pelo auto particular n. 6747, que era dirigido pelo seu proprietario, cujo nome não se poude saber.

O guarda civil n. 1155 obrigou o "chauffeur" que dirigia o auto a levar o ferido para a Assistencia, de onde saiu depois de soccorrido para a casa de sua familia.

PILHADO POR UM AUTO

Na rua Marechal Floriano foi pilhado por um auto ficando com contusões na coxa esquerda, o cocheiro Francisco Paulo de Oliveira, de 26 annos e residente no morro de São Carlos.

LADRÕES A SOLTA

Diversas casas assaltadas na zona suburbana

Os perigosos ladrões que infestam a zona suburbana continuam praticando toda sorte de assaltos.

Ha pouco tempo, os amigos do alheio estiveram na casa do sr. Antonio Orpino, á avenida Suburbana n. 1269, de onde furtaram joias e dinheiro, passando em seguida, á casa n. 2711 da mesma avenida, residencia do dr. Eduardo Vieira, de onde carregaram roupas e outros objectos.

Agora voltaram os meliantes aquellas casas e levaram, da primeira, varias peças de roupas e accessorios de um automovel que ali estava guardado e, da segunda, varias joias.

As victimas apresentaram queixa á policia do 20° districto, declarando o primeiro que seu prejuiso é de 4:000$ e, o segundo, de 5:000$.

ACIDO URICO? ARTHRITISMO?

URIACIDO

Homœpathia em tablettes
Vidro 3$000
DE FARIA & CIA. — S. JOSE', 75
(9013)

Vamos hospedar um professor da Escola de Medicina de Buenos Aires

Deve chegar a esta capital no proximo dia 9 do corrente, pelo "Andes" o professor Pittaluga da Faculdade de Medicina de Buenos Aires. Durante a sua permanencia entre nós fará na Faculdade de Medicina as seguintes conferencias: 1° — Os mecanismos reguladores da eritro-leucopoyesis; 2° — A physiologia do systema reticulo-endothelial; 3° — A herança na constituição das hemodistrophias; 4° — A agranulocitosis e o problema etiologico das leucenias.

A Atlantica desvendada

O dr. João Coelho Gomes Ribeiro, antigo magistrado e socio resignatario do Instituto Historico Brasileiro, acaba de publicar em opusculos a serie de artigos que publicou sobre "A Atlantida desvendada-Documentos archeologicos descobertos", tendo tido a gentileza de nos enviar um exemplar.

O RAID NOVA YORK-BUENOS-AIRES

A "Juruna", que foi offerecida ao governo argentino, encontra-se na Guanabara

Ao amanhecer de hontem fundeou na Guanabara o paquete nacional "Rodrigues Alves", procedente do norte com poucos passageiros.

O navio do Lloyd Brasileiro trouxe a *vigilenga* "Juruna", a cujo bordo foram salvos, pelo pescador Josino os aviadores argentinos Duggan e Olivero que emprehendiam o *raid* Nova-York-Buenos Aires.

A "Juruna" será daqui transportada para o porto de Buenos Aires, afim de ser entregue ao governo argentino, ao qual foi a mesma offerecida pelo seu proprietario, o pescador Josino.

Permissão para que se afastem de seus cargos

O ministro da Fazenda concedeu permissão para que se afastem de seus cargos no collector e escrivães das collectorias federaes de Monte Carmello, Uberabinha e Cambuquira, Minas, respectivamente Modesto Barbosa, Elysiario Lucio de Paula e Mario Rodrigues da Costa.

Egual concessão foi feita, por seis mezes, ao escrivão da collectoria federal de Triumpho, Rio Grande, Lindolpho Fagues.

Instituto Historico e Geographico Brasileiro

Foi o seguinte o movimento das diversas secções do Instituto Historico no mez de agosto de 1926.

Bibliotheca — Obras offerecidas, 52; encadernações e reencadernações, 43; revistas nacionaes e estrangeiras recebidas, 54.

Catalogos de Bibliotheca nacionaes e estrangeiros. — Recebidos, 15.

Archivo — Documentos consultados, 104.

Mappotheca — Mappas consultados, 52; offerecidos, 25.

Museu Historico — Visitantes, 30; objectos offerecidos, 7.

Sala Publica de Leitura — Consultas, 92.

Secretaria — Officios, cartas e telegrammas recebidos, 99; officios, cartas e telegrammas expedidos, 123.

— Dentre as offertas com que foi distinguido o Instituto Historico, no mez proximo findo, destacam-se:

Cinco volumes, ricamente encadernados, contendo tudo o que se publicou sobre d. Pedro II, por occasião do centenario do seu nascimento, nesta capital e em alguns Estados, acompanhado do retrato dos autores e de photographias allusivas á notavel commemoração, trabalho esse devido á competencia e dedicação do offertante sr. Manoel Telles Rebello.

O archivo do conselheiro Nabuco de Araujo, doado pelo dr. Mauricio Nabuco, neto do grande estadista do Imperio.

Sessenta e oito documentos, que pertenceram ao duque de Caxias, offerecidos pela senhora Evelina de Queiroz Mattoso Cunha e pelos drs. Eusebio e Luis de Queiroz Mattoso Camara, por intermedio do socio effectivo dr. Eugenio Vilhena de Moraes.

Um busto em gesso do conde de Affonso Celso; outro de d. Pedro II; duas "maquettes" de Charpentier, para a estatua de d. Pedro II, em Petropolis; um retrato a oleo do dr. Affonso Celso Junior, quando deputado em 1889; um retrato do conselheiro Affonso Celso, então ministro da Fazenda em 1879, offerecido pelo presidente perpetuo do Instituto.

Observação: A Sala de Leitura Publica acha-se franqueada, todos os dias uteis, de 11 ás 3 horas, com excepção dos sabbados, em que o expediente se encarra á 1 hora.

A Mappotheca e o Archivo podem ser consultados nos mesmos dias, de 11 ás 2 horas, com a mesma restricção aos sabbados.

Credito para pagamento de vencimentos

O director da Despesa Publica concedeu o credito de 3:600$000, á delegacia fiscal no Rio Grande do Sul, para pagamento ao escripturario do Aprendizado Agricola do Acre, antigo Aprendizado de São Luiz de Missão, Armando Ferrugem.

IDEAL

Sempre programmas duplos — Sempre programmas de films escolhidos;

Sempre dois dramas, uma comedia, um jornal e um film educativo!

Hoje, Sabbado e Domingo

1°. Film — FOX JORNAL
Ultimos acontecimentos mundiaes

2°. Film — Um novo e grande triumpho!

NORMA Shearer

O «astro» que empana o brilho de todos os «astros»! Em

A Metro-Goldwyn-Mayer PICTURE

O PREÇO DE UM BEIJO

Na Super-producção da Metro Goldwyn em 8 actos
Distribuida pela Paramount

3°. Film — CAMINHOS LIQUIDOS
Film educativo da Fox Film

4°. Film — UM DIA DE MUDANÇA
Impagavel comedia da Fox Film

5°. Film — PETE MORRISON em

CAMINHOS ✝ ✝ TORMENTOSOS

Producção da UNIVERSAL em 5 actos

2. FEIRA | 2ª. FEIRA

LON CHANEY em O FALCÃO NEGRO
Super-producção da METRO GOLDWYN

Cuidado com os falsos escoteiros

A União dos Escoteiros do Brasil tambem condemna os "raids" individuaes

Communica-nos a União dos Escoteiros do Brasil:

"O Boy Scouts Internacional Bureau, com séde em Londres, acaba de communicar á União dos Escoteiros do Brasil, que, no actual momento, nada menos de cinco individuos, procedentes de Copenhack (dois), do Egypto (um) e da Tchecoslovaquia (dois), dizendo-se escoteiros, andam percorrendo o mundo, alguns de bicyclettes e outros a pé, na realização de "raids" de finalidade duvidosa.

O "Internacional Bureau lembra á U. E. B. que o escoteirismo condemna os "raids" individuaes, só os admittindo muito excepcionalmente, e previne de que não deve dar attenção, nem animar, de qualquer modo, aquellas iniciativas quejandas.

Aproveitando a opportunidade, e de accordo com o resolvido na ultima reunião do seu conselho director, á União dos Escoteiros do Brasil pede á imprensa brasileira a maior publicidade para o mencionado aviso, e roga, especialmente do commercio, que não auxilie os "raidmen", mesmo nacionaes, que o procurem, simulando-se escoteiro.

O verdadeiro escoteiro é obediente e disciplinado e pois não infringe as leis do seu codigo, e sempre acceita, com docilidade, o conselho de seus chefes.

Caso d'ora avante, o que não é de esperar, algum escoteiro brasileiro transgrida esta advertencia, á U. E. B. immediatamente lhe indicará o nome ao conhecimento do publico, e agirá no sentido de excluil-o do "grupo" a que pertencer.

Rio de Janeiro, 2 de setembro de 1926. Mozart Lago, secretario geral da União dos Escoteiros do Brasil.

Continuam as commemorações do anno franciscano

Realiza-se amanhã, sabbado, ás 8 1|2 da noite, no salão nobre do Instituto Nacional de Musica, sob os auspicios da autoridade archidiocesana, a segunda conferencia da serie organisada para commemorar o setimo centenario da ordem franciscana.

Dissertará sobre "São Francisco e a questão social" o sr. Carlos de Laet.

Haverá tambem uma parte musical, de que se encarregaram distinctas amadôras.

A entrada é franca.

CHOQUE DE AUTOMOVEIS

Na rua Dias da Cruz, proximo a do Meyer, o auto de praça n. 6069 foi de encontro ao particular n. 9.313, que era dirigido pelo seu proprietario Luiz Nangrie, residente á rua Buenos Ayres n. 41, ficando os dois vehiculos bastante avariados.

O motorista que dirigia o auto de praça, verificada a sua culpabilidade, foi detido pelo soldado n. 249, do corpo auxiliar da Policia Militar, conseguindo, entretanto, evadir-se.

A policia do 19° districto registrou o occorido, tendo o commissario Abilio, logrado saber que o motorista é o de nome Esequiel Gonçalves.

Foi approvado, com restricções, o concurso de 2ª entrancia da Delegacia Fiscal de Minas

O director geral do Thesouro Nacional approvou, por acto de hontem, o concurso de 2ª entrancia para empregos de Fazenda ultimamente realizados na Delegacia Fiscal em Minas, com exclusão dos candidatos Gabriel Ferreira Lage, Militano José Soares Junior e Luiz Gonzaga Aroeira, respectivamente classificados em 1° logar o primeiro citado e em segundo logar os dois ultimos, de accordo com o parecer da sub-directoria, visto serem elles operarios da Casa da Moeda, em commissão na Contadoria Central da Republica e não funccionarios de 1ª entrancia, como exige o art. 10 do regulamento dos concursos de Fazenda, disposição essa que não foi considerada revogada pelo art. 112 do regulamento da Contadoria Central da Republica.

O ministro da Agricultura pede a cessão de um terreno em Nictheroy

Necessitando a Escola Superior de Agricultura e Medicina Veterinaria, em Nictheroy, de um terreno appropriado ao estabelecimento de um campo experimental e, prestando-se para esse fim, o que possue o ministerio da Guerra, em frente á referida escola e ao lado da Penitenciaria daquella cidade, na alameda São Boaventura, o sr. Miguel Calmon solicitou do titular da pasta da Guerra providencias, no sentido de ser transferido para a sua jurisdição o alludido terreno, que fôra ha tempos cedido pelo governo do Estado do Rio para a construcção de um quartel.

NÃO CHEGOU A FURTAR...

O preto Emilio Silva penetrou sorrateiramente, hontem, na residencia de d. Magdalena Gorgulho, á rua Primeiro de Março n. 89, 2° andar, e ia pôr a mão em alguns objectos, quando o presentiram.

Fugindo, foi Emilio Silva perseguido e preso, sendo apresentado ao commissario de dia ao 1° districto, onde ficou detido.

UM EMPREGADO DA LIGHT ATROPELADO

Manoel Fernandes, portuguez, empregado da Light, solteiro, de 27 annos de edade, morador á rua Santa Christina n. 88, foi, hontem, á tarde, atropellado por um auto na rua Voluntarios da Patria, soffrendo contusões e escoriações pelo corpo.

Depois de medicado pela Assistencia Municipal, a victima foi internada no Hospital dos Inglezes.

CINE MEYER

HOJE — Duas super-producções em um só programma — HOJE

Uma pequena periga

Bellissima pellicula do Programma Mattarazzo, em 6 luxuosas partes com PRISCILLA DEAN

O Caminho da Perdição

Um grande film dirigido pelo grande CECIL B. DE MILLE em 7 encantadoras partes com LEATRICE JOY — Programma Matarazzo

Amanhã, Sabbado

Um film escolhido

O leque de Lady Margarida

em 8 soberbas e luxuosissimas partes com os seguintes artistas IRENE RICH, RONALD COLMAN, MAY MAC AVOY e BERT LYTELL

(A 21499)

CASAMENTO

Um principe Persa, por intermedio de um representante que se acha no Rio deseja encontrar uma joven bonita e com instrucção para casar-se. Excusado apresentarem-se as feias.—Quem se achar com condições pode apresentar-se

HOJE | Ás 8 e 10 horas | HOJE

no THEATRO PHENIX

Theatro Lyrico

Companhia Lyrica Ottavio Scotto

HOJE | Descanço | HOJE

Amanhã, ás 20.45 — 15.ª recita de assignatura

LA WALLY

Opera em 4 actos de Alfredo Catalani

PREÇOS DO COSTUME

Theatro Recreio

Grande Companhia Nacional de Revistas e Feeries

HOJE | A's 7 3|4 e 9 3|4 | HOJE

Recita do actor ANTONIO SAMPAIO, em homenagem ás Sociedades Recreativas e Carnavalescas, e patrocinada pelos Chronistas Carnavalescos.

A engraçadissima revista

COMIDAS, MEU SANTO!

Grando successo do Mestre Sala e Porta Estandarte, entre os gloriosos carnavalescos João Pereira, Waldemar Pereira e senhoritas Celina Bittencourt e Lucilia Pereira da Costa, na 2ª sessão.

Bilhetes á venda das 10 horas em diante.

VARIEDADES,

A EXEMPLO DO GAUMONT-PALACE DE PARIS, NO

THEATRO S. JOSÉ

o ponto escolhido pelas familias para os espectaculos de variedades e films escolhidos.

Horario — 2, 4, 6, 8 e 10 hs.

Palco — 4, 8 e 10 horas.

NO PALCO

Sensacionaes numeros de attracções internacionaes, fornecidas com exclusividade pela

"SOUTH AMERICAN TOUR"

BARA & KELSEY — acrobatas excentricos e musicaes
L. & L. FLUHER — cyclistas comicos
Nana De Herrera — bailados hespanhóes
HENRY ROSEN — musico excentrico
HENRIETTE LEFÉVRE — Rainha do diavolo
THE MANINGÓS — Equilibristas elegantes
LE KERMANOWS — Cães acrobatas, equilibristas e ventriloquos
OKITO — Illusionista maravilhoso

NA TÉLA

Continuação do formidavel exito de hontem

SESSUE HAYAKAWA

no grandioso drama

A BATALHA

Programma Matarazzo.

O BOBO VOADOR — Comedia em 2 actos.
FOX JORNAL — Novidades de Julho.

Suecia actual — Natural instructivo da FOX-FILM

Horario — 2, 4, 6, 8 e 10 hs. — Variedades — 4, 8 e 10 hs.

A seguir O HOMEM DE FERRO — LIONE BARRYMORE — MILDRED HARRIS, do Programma Matarazzo

BREVEMENTE (no palco). O maior acontecimento até hoje visto — UMA AUTHENTICA ORCHESTRA DE VINTE MACACOS SABIOS.

Nos dias uteis as creanças acompanhadas não pagarão entrada nas matinées

PREÇOS — Poltronas e balcões, 3$000; camarotes, 15$; galerias nobres, 1$

(A 20904)

COPACABANA CASINO-THEATRO

Todos os dias um film novo

HOJE | Sexta-feira | HOJE

NA TELA A'S 21 1|2 HORAS

A FILHA DOS POBRES

8 actos da Paramount

POLTRONAS 2$000. —:— CAMAROTES 10$000.

Diner e Souper dansants, todas as noites. — A's quartas e sabbados só é permittida a entrada no restaurante de smoking ou casaca e ás pessoas que tiverem mesas reservadas.

Aos domingos: Aperitif-dansant das 17 ás 19 horas — Aos domingos e feriados haverá "matinée" ás 3 horas da tarde

(A 18682)

TRIANON | Sessões: ás 8 e ás 10 horas

O MAIOR ACONTECIMENTO THEATRAL DO MOMENTO!

EM CAMINHO DO MEIO CENTENARIO

Rir! Rir!... e mais Rir!

A super hilariante comedia:

O PELLO DO GUARDA

Notavel trabalho comico de Procopio Ferreira no protagonista

Isabel ... IRACEMA DE ALENCAR

AMANHÃ | Vesperal da moda ás 4 horas — O Pello do Guarda — Successo | AMANHÃ

A seguir: — A MULHER FE'RA — (Repertorio Angelina Pagano)

THEATRO CASINO | Esplanada do Passeio Publico

HOJE | — A's 8 e 10 HORAS — | HOJE

A comedia em tres actos, do GASTÃO TOJEIRO

Dança o pai... as filhas dançam

Grande successo, com JAYME COSTA e toda a companhia do Theatro Casino.

A "Pianola electrica", typo jazz-band, com xilophone, etc., que serve nos tres actos é da casa "A Conservadora de Piano" (Avenida Gomes Freire, 9.

Bilhetes no Lyrico, até ás 6 hs. e no Casino a qualquer hora.

Amanhã e todas as noites — "Dança o pai... as filhas dançam".

Theatro Carlos Gomes | Empresa Paschoal Segreto

COMPANHIA NACIONAL DE REVISTAS

HOJE | A's 7 3|4 e 10 horas | HOJE

Surprehendente successo da revista nacional

Entra, Vasco!

de Henrique Junior, musica de Sá Pereira

Successo de Luiza Del Valle e Victoria Nogueira

ESPECTACULOS FAMILIARES

CINEMA MODERNO: Sem lar e sem rumo (6 actos). — Raio escarlate (9° e 10° Eps.) — Chiquinho vae caçar (2 actos).

QUEBRADURA

PARA HOMENS, SENHORAS E CREANÇAS

OS PERIGOS do ESTRANGULAMENTO da HERNIA

O cinto Electro-Orthopedico, do Prof. Lazzarini e um maravilhoso apparelho feito sob medida, sem nenhuma mola de ferro, completamente de tecido ELASTICO, leve, invisivel e suave, permittindo aos enfermos montar a cavallo, fazer qualquer trabalho ou fadiga, contendo a mais volumosa quebradura, a qual fica fixada em pouco tempo.

O unico cinto de tecido Elastico que obteve Privilegio de invenção com patente n. 15199 e tambem o unico premiado com Medalha de Ouro e Diploma de Honra na Ultima Exposição do Centenario do Brasil.

AVENIDA GOMES FREIRE, 101
SOBRADO — RIO DE JANEIRO
Aberto das 10 da manhã ás 5 da tarde
Visitas grátis.

Sendo a borracha muito fria e não deixando respirar os poros da pelle, avisamos os Srs. medicos e os nossos clientes que não usamos desse material senão para cinto de banho.

Cinta de ventre cahido para senhora.

PARA AS EXMAS SENHORAS

MOÇA COMPETENTE PARA EXPERIMENTAR QUALQUER CINTO

Cintas Post-Operação de Laparatomia, Appendicite, cintas para Ptosis, rins moveis, cinto umbelical, ventre cahido, etc. Cintos electricos para dores rheumaticas, anemia, debilidade nervosa e neurasthenia.

(A 20769)

ALMA CABOCLA

(THE VANISHING RACE)

A consagração maxima de RICHARD DIX e LOIS WILSON

Uma affirmativa exhuberante do valor nunca desmentido da PARAMOUNT!

A ser estreado na proxima segunda-feira no CAPITOLIO

Um film de grande espectaculo! A epopéa de uma raça que vae desapparecendo!

Paramount Pictures

PODE UMA MULHER BRANCA, JOVEN E LINDA, APAIXONAR-SE POR UM INDIGENA AUTHENTICO?!

A morte na ponta de cada sétta — assim o decretara a ALMA CABOCLA!

A evolução da raça indigena, das éras primitivas, aos dias actuaes de civilisação e progresso absolutos!

Annibal.

ALMA CABOCLA

Incongruencias e monstruosidades da Revisão Constitucional

Um discurso do sr. Lauro Sodré, no Senado

(Conclusão)

O sr. Lauro Sodré (Continuando a lêr): — "A tal ponto um tão grave abuso que, em muitos dos Estados americanos, as constituições têm expressamente prohibido aos legisladores a introducção dos "riders" nas leis de finanças, tendo algumas dellas dado aos governadores o direito de opôr o seu "véto" a certas disposições particulares dos orçamentos sem ficar na obrigação de rejeital-os na integra. E era por isso que Cleveland, durante a sua presidencia, em mensagem dirigida ao Congresso, insistia uma vez pela necessidade, aos seus olhos inadiavel, de ser emendada a Constituição Federal, no sentido de dar ao presidente da Republica a faculdade de rejeitar os orçamentos artigo por artigo, disposição por disposição. Em França, os artigos das leis annuaes de finanças quasi sempre contém verdadeiras medidas legislativas, que não têm nada de temporario, e cuja força obrigatoria se estende indefinidamente a todos os exercicios financeiros futuros. Uma vez estabelecida a confusão entre o orçamento e as leis ordinarias, o governo julgou conveniente introduzir, por meio das leis orçamentarias, todas as mudanças que, no regimen do imposto, parecessem reclamadas pela autor eidade, no meio das mesmas leis orçamentarias. E' assim que, como affirma o autor citado, não ha nestes ultimos annos nenhum orçamento em França no qual não tenham sido promulgadas duas ou tres reformas as vezes muito importantes."

Mas, sr. presidente, não é apenas isso; o que se passa na Argentina que se discute; não é apenas o véto parcial. Trata-se de uma larga ampliação da competencia até então attribuida, aliás, ao veto, como tinha sido defendida. A opinião mais geral acceita o véto parcial; mas, por isso mesmo que acceita-o, em toda e qualquer lei ordinaria, dando ao Poder Executivo, assim poderes para, de parceria com as assembléas legislativas, legislar, entrando na elaboração das leis por ellas elaboradas.

O sr. Soares dos Santos — Muito bem.

O sr. Antonio Moniz — E mandando por immediatamente em execução a parte não sancionada; o que é peor.

O sr. Lauro Sodré — Perfeitamente: torna peor a emenda e accrescenta o volume do mal que della ha de surgir. Mas, sr. presidente, a que dar leis de orçamento, dentro da lei dos orçamentos. Um escriptor que estuda questões de finanças relativas á Republica Argentina, em um livro especialmente consagrado ao estudo do orçamento, o sr. José Ferry, no seu livro "Finanças", discute precisamente este ponto: — Póde o Poder Executivo vetar lei do orçamento?

"O art. 72 da Constituição — refere-se á Constituição Argentina — estabelece: "Rejeitado em todo ou em parte" um projecto pelo Poder Executivo, devolve-o ás Camaras de origem com suas objecções. Que importa conferir ao Poder Executivo a faculdade de vetar todas as leis, inclusive a do orçamento, desde que a disposição constitucional não reconhece excepção alguma? Porém, devemos ter presente que o véto em um projecto de orçamento podria importar na necessidade dessa lei, tão necessaria ao anno de seu exercicio. Pela Constituição, um projecto vetado pelo Poder Executivo volta ao Congresso, e se ambas as Camaras insistem por 2/3 de seus votos, transforma-se em lei, apezar da opposição do Poder Executivo; porém, se as Camaras discordam sobre as objecções, o projecto não poderá ser renovado nas sessões desse anno. Aqui está o perigo, que felizmente não se nos deparou até agora, porque não tinha havido ainda nenhum caso. O art. 72, a que nos referimos, diz: "rejeitado em todo ou em parte um projecto pelo Poder Executivo..." Esta phrase "em todo ou em parte" parecería autorizar ao Poder Executivo vetar uma parte, e não o todo; um item, um artigo de orçamento, promulgado o resto da lei. Que me recorde, nunca se discutiu este ponto; porém, se os termos dos artigos constitucionaes são claros, em troca podem-se applicar o direito do veto em si mesmo, quer dizer, que o presidente não precisa vetar toda uma lei para desprezal-a, tendo com que ella voltasse para as Camaras e não pudesse ser repetida nesse anno, se houvesse diversas sancções. Qualquer que seja a solução, não que não somos constitucionalistas e sim financistas, devemos opinar que o Poder Executivo póde vetar parcialmente a lei de orçamento e promulgar o resto. Assim nossos governos não se expõem a ficar sem orçamento durante um anno ou mezes. A Constituição da Provincia de Buenos Aires, no seu art. 104, previu o caso. Diz: "Quando a lei geral do orçamento for observada pelo Poder Executivo, só será reconsiderada no ponto objectado, ficando em vigencia os demais".

Sr. presidente, é o que me parecia natural, o que me parecia regular, o que me parecia legitimo. Este assumpto levar-nos-ia a discutir a conveniencia ou inconveniencia desse recurso ao véto. Então eu seria levado a voltar ao assumpto que tive ensejo de discutir quando por esta Casa passou a modificação da Lei Organica do Districto Federal, quando se deu melhor sorte, que vive privado, das suas regalias. Em dias de passagem, a proposito disso, sr. presidente, que na proposta de reforma constitucional ha alguma cousa de mais e alguma cousa de menos. Ha emendas que não são prejudiciaissimas porque vêm abertamente ferir principios fundamentaes da Constituição de 24 de fevereiro e deixam sob ameaças as nossas melhores garantias.

O sr. Adolpho Gordo — Quaes?

O sr. Lauro Sodré — Eu me poderia referir a duas ou tres que precisamente modifica e restringe as garantias constitucionaes e com que nos temos vivido, graças ás quaes, pelo amparo que se concedia ao Poder Judiciario, evitámos demasias do Poder Executivo, manifestas e claras, todas vezes que elle se deixava levar além da orbita das suas attribuições e competencia, vezes sobre a parte do poder publico a competencia até aqui dada, sr. presidente, ao Poder Judiciario, sr. presidente, o estado de sitio em toda a sua amplitude, tem sido entre nós usado de tal modo que só nos serviria de recurso; era o que um estudioso de questões de direito constitucional da Argentina aconselha para o seu paiz, era a completa eliminação dessa providencia do nosso regimen constitucional.

O sr. Adolpho Gordo — Tirar este instrumento de defesa do governo.

O sr. Antonio Moniz — Não é um instrumento de defesa do governo; é um instrumento de oppressão do povo.

O sr. Lauro Sodré — Ha recursos bastantes para que o governo se mantenha dentro da lei e fazendo della o amparo contra quaesquer violencias e attentados. Sr. presidente, vou terminar. Seja-me antes permittido, rapidamente, dar a opinião a que acabo de me referir. E' a opinião de Barraquero ao regimen dominante na Republica Argentina: Diz elle:

"Pero, en qué pueblo civilizado figura el estado de sitio como resorte constitucional de gobierno? Que ventajas politicas ó sociales reportamos con semejante institución? Para que estampar en la Constitución un principio de absolutismo?... El estado de sitio deba proscribir-se de las constituciones de los pueblos republicanos. Las garantias individuales, el imperio de la Constitución, sólo debe suspender-se en los campos de batalla y tan sólo mientras duran las hostilidades... Para sufocar rebeliones ó repeler invasiones ninguna gobierno necesita suspender todas las garantias constitucionales... El estado de sitio, aparte de ser, como lo hemos demonstrado, peligroso para los derechos de los ciudadanos, es innecesario al orden y á la seguridad publica... El estado de sitio es originario de una época en que los gobiernos no reconocian otra base que la fuerza; es contrario al sistema federal, ingenioso invento de la ciencia politica, destinado á vigorizar y dignificar la personalidad humana; es atentatorio al espiritu de las constituciones libres, que sólo quieren gobiernos sostenidos por la voluntad popular."

Cita o autor as palavras do dr. Ugarte:

"La fuerza de que necesita un gobierno es sobre todas la fuerza de la opinion; porque, si una violación del derecho produce una perturbación social, y ya perturbación es tan grande que requiere, para hacer que cese una gran coercion material, revela precisamente la falta de la opinion, tiene con ella todo la fuerza material de que la sociedad dispone. El aparato de una gran fuerza material permanente, á más de inclinar á los que la tienen á hacer uso della, y de dar á los gobiernos una fisonomia de violencia, disminuye al paso la fuerza de la opinion, sirve efficazmente para pervertir la conciencia de los pueblos, induciendoles á creer que la fuerza material es el elemento de indispensable de la seguridad y del orden; y llevandoles por grados hasta esta consecuencia immoral y barbarizadora — "la fuerza es el derecho" — en vez de cimentar en sus creencias esta verdad salvadora de la moral y del progresso: "el derecho es la fuerza".

E J. Barraquero a commentar: "Estas palabras, tan dignas de el que nunca deveria ter figurado na consciencia de um estadista sincero e sobre una parte de los gobiernos, son evidencia, que no es necessario suspender todas las garantias constitucionales para conservar la paz y el orden de los pueblos; que no es la fuerza de la opinion pública, sino la fuerza de la opinion pública lo que debe sostener á los gobiernos, no es la fuerza poderosa de la opinion publica, y que el "estado de sitio" es immoral y barbarizador porque engendra el derecho de la fuerza. Eliminemos, el estado de sitio de la Constitución de nuestras instituciones politicas y habremos dado un gran paso en el camino de la libertad civil. "Pueblo sin libertad es como el arbol, que carece de vida; que vive en el cuerpo sin alma; es religion sin Dios."

O sr. Adolpho Gordo — V. ex. é de opinião que se elimine da Constituição.

O sr. Antonio Moniz — Parece que nunca deveria ter figurado na Constituição.

Laboulaye diz que não se concebe a existencia do estado de sitio em paiz republicano.

O sr. Lauro Sodré — Sr. presidente, a palavra cabe nesta phase do exame da reforma sobre todos os topicos de que ella cogita. Eu não pude me occupar de uma questão a que se referiu ainda ha pouco o nosso illustre collega, eminente jurista paulista, sr. Adolpho Gordo...

O sr. Adolpho Gordo — Seria muita generosidade de v. ex.

O sr. Lauro Sodré — ... indagando qual o ponto em que me parecia que a reforma attenta contra as nossas garantias e liberdades.

O sr. Adolpho Gordo — E nesse caso, o estado de sitio é um dos pontos em que a reforma attenta contra os principios cardeaes da nossa Constituição politica? Ella consagra o estado de sitio.

O sr. Soares dos Santos — Para o estado de sitio não era necessaria a reforma.

O sr. Lauro Sodré — As garantias de quem é protegido pelas immunidades parlamentares só têm vindo de que? De accordo do Supremo Tribunal Federal. Tentamos, inutilmente, até por leis ordinarias — que seriam o melhor caminho — que essa providencia fosse adoptada. S. ex. sabe, sr. presidente, que o primeiro chefe do Estado forçou as portas do Parlamento Nacional e entendeu que tinha competencia para prender deputados e senadores. Os demais presidentes seguiram o mesmo caminho, aberta uma excepção apenas para esse paulista notavel, que foi Campos Salles, durante cujo quatriennio não se decretou o estado de sitio. Pois bem, sr. presidente, não tinhamos na Constituição dispositivos que nos amparassem. Presos os senadores e deputados, pelo presidente da Republica em 1897, para 1898, demos o proclamado protesto como uma palavra de protesto contra o que teve o seu arbitrio e uma violencia, em apresentar um projecto no Senado da Republica, projecto que teve o seu andamento, que caminhou amparado pelas nossas commissões e que chegou a ser remettido á Camara dos Srs. Deputados. Era uma tentativa de regular a materia por lei ordinaria. Depois vieram quantas oportunidades? Lembrarei que, quando o governo do marechal Hermes da Fonseca, se decretou o estado de sitio, prolongado, aliás, por longos mezes, quando tivemos novamente de viver nesse periodo angustioso, sem garantias constitucionaes, vingou a minha emenda restrictiva, que foi atacada pelos orgãos mais autorizados da imprensa desta capital — "O Paiz" e "A Imprensa", de Alcindo Guanabara — dizendo elles que a emenda por mim apresentada, tornando expresso que a decretação do estado de sitio não suspendia as immunidades parlamentares, era um attentado contra a esta "cacetada" e propunha a "Constituição, porque viria castrar — foi a propria expressão empregada — a lei, impedindo que o Poder Executivo decretasse as medidas necessarias para castigar os membros do Congresso que tivessem qualquer responsabilidade aos seus olhos.

O sr. Adolpho Gordo — No Congresso mesmo foi ella combatida, Combateu-a, entre outros, Anysio de Abreu.

O sr. presidente (fazendo soar os tympanos) — Sou constrangido a interromper o nobre orador para observar-lhe que o prazo regimental já foi excedido de quinze minutos.

O sr. Lauro Sodré — Vou terminar. Deante da attitude dos membros do Congresso Nacional, todos accordes na reprovação desta emenda e vendo, deante delles o grupo, que não é numeroso (embora poderosos, dizer — nós somos numeros), dos que os combatem, eu me lembrei de comparar a situação em que se encontrar os partidarios da revisão constitucional com a situação em que se encontravam essas figuras notaveis que Platão representou na sua Republica, nessa caverna onde elles não viam, graças á acção de um fóco de luz que tinha detrás de si, e que não podia encarar senão a sombra que se projectava no muro que estava deante, não viam a realidade, mas viam apenas a ficção della; não eram senão as sombras. Ss. exx. têm os olhos vendados, não vêm o que em derredor de si se agita e colmeia; ss. exx. têm os ouvidos cerrados; não chegam aos seus ouvidos os clamores da opinião nacional, pelos seus orgãos mais legitimos. E então, sr. presidente não sei se não acerto, lembrando essa outra passagem de um dos romances mais notaveis de Denis Diderot, quando figurou o sonho do Sultão, indo a essa região desconhecida e levando o hypo-gripho que cavalgava, encontrou uma alta tribuna existente nesse edificio sem base, sem fundamento, uma alta tribuna, em que figurava um alto personagem, tendo nas mãos um maçarico, que mergulhava em uma poça, fazendo sair della bolhas de sabão, que eram applaudidas pelo auditorio, que se deixava seduzir por essa falsidade. Deante dessa figura extraordinaria, de repente surgiu alguma coisa que podia parecer representar o que somos, uma insignificancia. Uma figura insignificante de um tenro menino, que vinha crescendo, crescendo e avolumando suas dimensões. Levantou o telescopio para o céo, devassou o céo e descobriu as grandes leis que regem os phenomenos e descobriu todas as leis fundamentaes. Sabeis quem era essa figura. Era a experiencia. E então appareceu a figura de Platão deante do sonhador e disse: saiamos daqui, que esse grande edificio vae ruir, e seremos esmagados ao ver a experiencia. Pois bem, sr. presidente, que a lição aproveite aos que estão agora surdos e cegos deante dos votos da opinião. Aprendam a quer com ella os melhoramentos e os beneficios da Republica, como nós com ella queremos e desejamos. (Muito bem; muito bem).

O AUTO DEIXOU-O COM O PÉ FRACTURADO

Ao atravessar hontem, a rua Voluntarios da Patria, foi o nacional Avelino José de Moraes, de cor parda, empregado no commercio, solteiro e de 43 annos de edade, atropellado por um auto, cujo "chauffeur" fugiu.

A victima foi medicada pela Assistencia Municipal, recolhendo-se depois á respectiva residencia, á rua Marquez de São Vicente n. 246.

ELEGANCIA MASCULINA

UMP — Marvello

Collarinho da moda-Não tem forro
Não enruga. E' o mais economico porque é o mais duravel

NAS PRINCIPAES CAMISARIAS DO BRASIL

Evitar as contrafacções exigindo a palavra "Marvello" no collarinho. (13903)

(5604)

A Vida Social

NATALICIOS

Completa hoje, mais um anniversario, a senhorita Maria de Lourdes de Oliveira Lopes, alumna da Escola Normal e filha do capitão de corveta José Antonio Lopes.

— Fez annos hontem o nosso prezado companheiro Estevão Araripe que presta o seu concurso a esta folha desde a sua fundação. Muito estimado, o Estevão não chegou para os abraços de seus amigos, que são todos quantos trabalham nesta casa.

— Faz annos hoje d. Maria Barbosa Machado, esposa do sr. Francisco Albino Machado, funccionario aposentado da Central do Brasil, motivo pelo qual receberá innumeras felicitações das pessoas de suas vastas relações.

— Faz annos hoje o sr. Joaquim Leitão, negociante da nossa praça.

— Faz annos hoje, o almirante Orlando Ferreira.

— Fez annos hontem, a innocente Haydée, filhinha do casal Alfredo Figueiredo-Emilia d'Oliveira Figueiredo.

— Festejou ante-hontem, o seu anniversario natalicio d. Isabel da Costa Uribe, esposa do sr. Luiz Uribe, empregado da Leopoldina Railway.

NOIVADOS

Está contratado o casamento do dr. Eurico Fontenelle, engenheiro da Standard Oil Cº., e filho do fallecido marechal Bezerril Fontenelle, com a gentil senhorita Ophelia de Oliveira Borges, um dos ornamentos da elite paulista e filha do dr. Arthur de Oliveira Borges, engenheiro do Porto de Santos.

As familias do jovens noivos têm recebido, por esse motivo, numerosas felicitações.

— Contratou casamento com a senhorita Iracy Lemos, filha de d. Maria José Lemos, o sr. José Antonio Silva, funccionario do Banco Allemão.

— Com a senhorita Cremilde, filha do major Alfredo Fernandes Machado e de d. Carlinda Ribeiro Machado, contratou casamento o dr. Jorge Moreira Guimarães.

CASAMENTOS

Realizar-se-á, amanhã, o casamento do sr. Waldemar da Monta Campello, filho do sr. João da Monta Campello, do nosso alto commercio, e de d. Carolina Franco Campello, já fallecida, com a senhorita Sylvia de Mattos, filha do sr. Marcinio Mattos Junior e de d. Honorina Brandão Mattos.

As cerimonias terão logar na residencia dos paes da noiva, á rua Conde de Bomfim n. 135. Servirão de paranymphos, no civil, por parte do noivo o sr. Alfredo Mesquitella e a senhorita Maria Familiar, e por parte da noiva o coronel Achylles Brandão e senhorita Judith Mattos, e no religioso, por parte do noivo o sr. Marcinio Mattos Junior e senhora, e da noiva o sr. Antonio José da Motta e senhora.

— Realiza-se a 21 do corrente, na 6ª pretoria do Meyer, o casamento da senhorita Armilia Nunes, com o sr. Theodomiro de Souza. Serão testemunhas no acto civil o sr. Izidro Evangelista de Vasconcellos e d. Maria do Carmo de Vasconcellos.

— Na cidade fluminense de Barra do Pirahy, consorciam-se a viuva d. Marilda Cardoso e o sr. Edgard de Andrade Pinto. Após as cerimonias civil e religiosa, o capitão Ubaldino do Amaral e sua dignissima esposa d. Alice Rieth Novaes do Amaral, tios da noiva, offerecem em sua aprazivel vivenda, uma mesa de doces e champagne aos consorciantes e a seus convidados.

No nocturno de luxo, os recem-casados partirão em viagem de nupcias, com destino a Apparecida do Norte.

FESTAS

Realiza-se amanhã, na séde do America Football Club, das 8 ás 2 horas da manhã, o festival dansante promovido pela Caixa Beneficente Miguel Couto, privativa dos alumnos da Faculdade de Medicina, em beneficio de seus cofres.

Essa festa promette revestir-se do maior brilhantismo, em virtude do cuidado com que tem sido preparada.

CHAS DANSANTES

Domingo, 12 do corrente, os salões do Club de São Christovão abrir-se-ão para um chá dansante, das 4 ás 8 horas, em beneficio das obras da Egreja de São João Baptista e N. S. do Allivio, sita á rua Bella de São João, 377, em S. Christovão.

Partiu a iniciativa, da irmã bemfeitora e zeladora d. Esmeraldina Bastos, que tudo tem feito para que esse festival de caridade fique coroado de completo exito.

A commissão está constituida pelos seguintes irmãos: dd. Esmeraldina Bastos, Alda da Motta Salema, Fortunata Ferreira Nunes da Rocha, Rosalina Albuquerque, mlle. Yolanda Tonelotto, dr. Francisco Salema Garção Ribeiro (presidente), Arthur Carneiro da Silva (secretario), João Gonçalves Pires (thesoureiro), Manoel Dias de Seixas, José Lyra Ferreira Braga e Jayme Gonçalves Pires.

HOMENAGEM

Realizou-se terça-feira ultima, a inauguração do edificio destinado aos departamentos, de expediente e contabilidade, do Almoxarifado Geral da Prefeitura. Commemorando esse facto, os funccionarios do Almoxarifado Geral prestaram significativa homenagem ao dr. Carlos Leonardo de Campos, estimado superintendente, offerecendo-lhe seu retrato, que ficou collocado no salão principal. Essa manifestação de apreço foi assistida por elevado numero de pessoas, notando-se a presença de muitas senhoras e senhoritas.

REUNIÕES

Reunem-se hoje, ás 4 horas, no antigo pavilhã oargentino á Avenida das Nações, os socios do Instituto de Engenharia Militar, afim de discutirem os estatutos da cooperativa de credito, que está sendo organizada. A esta reunião poderão comparecer officiaes do Exercito ou da Marinha, que ainda não sejam socios do Instituto, e queiram inscrever-se na cooperativa

VIAJANTES

Parte hoje para S. Paulo, com destino á Serra Negra, o major Avelino Martins, conhecido capitalista e prestimoso societario, que vae fazer uso das aguas de Lyndoia, para curar-se de pertinaz enfermidade do estomago.

Ao seu embarque compareceram muitos amigos.

— Parte hoje, á noite, no primeiro trem, para Bello Horizonte, acompanhado por sua esposa, o dr. Ovidio Cesar Nascentes Coelho, juiz municipal de Divinopolis, que vae assistir á posse do sr. Antonio Carlos, seguindo depois para sua jurisdicção.

EM ACÇÃO DE GRAÇAS

Collegas e admiradores do dr. Antonio Cardoso Fontes, em regosijo pelo seu regresso da Europa, farão rezar, amanhã, ás 10 horas, uma missa em acção de graças, no altar-mór da Cathedral Metropolitana.

Essa missa será cantada, gentilmente, pelos alumnos do professor Gaetano Roberti, acompanhados ao orgão pelo maestro Ricardo Galli.

FALLECIMENTOS

Falleceu hontem, o sr. José Rutowitsch, antigo funccionario da Companhia de Seguros Sul America. O seu enterro effectua-se hoje, saindo o feretro da rua Grajahú n. 36, para o cemiterio de São Francisco Xavier.

O AUTO ERA OFFICIAL...

Caiu num buraco e atropelou um homem

Sempre os autos officiaes!... O de numero 1, do Ministerio da Guerra, passando hontem, dirigido pelo soldado "chauffeur" João dos Santos, em vertiginosa carreira, como sempre, pela rua de São Christovão, proximo á de Francisco Eugenio, bateu num dos buracos officiaes, perdendo o seu conductor a respectiva direcção.

Pouco adeante, passava o operario Alberto Brum, que foi pelo vehiculo atropellado, recebendo contusões e escoriações, por todo o corpo.

A policia do 10º districto deteve o soldado "chauffeur", pondo-o depois em liberdade.

Brum, que é brasileiro, sapateiro, solteiro e tem 27 annos de edade, foi medicado pela Assistencia Municipal, recolhendo-se depois á respectiva residencia, á rua Moraes e Valle n. 41.

Um veto do prefeito

Pelas razões que expoz ao Senado, o prefeito vetou hontem a resolução do Conselho Municipal que restabelece a differença de vencimentos a que tem direito desde 4 de setembro de 1922, os apontadores titulados da Directoria de Obras de accordo com o decreto n. 1.784, de outubro do mesmo anno.

ESMOLAS

Recebemos de um espirita por alma do seu filho José para a pobre Elvira de Carvalho, a quantia de 5$000.

GONORRHE'A

USAR AS AFAMADAS

CAPSULAS AZUES DE CAMARGO MENDES

Desinfectantes e balsamicas. Acalmam as dores e fazem cessar o corrimento.

Nos casos agudos e chronicos.

(5482)

CENTRAL DO BRASIL

Encerraram-se no dia 30 do mez findo, as provas do concurso para praticantes da 2ª divisão. Amanhã, a mesa examinadora composta dos srs. Pereira Caldas, presidente; João Victor, secretario e João de Oliveira Sá, Bernardino de Carvalho, Alfredo Ramos Ferreira e Aggripino Grieco, examinadores; enviará ao director o respectivo relatorio, com os nomes dos candidatos approvados e reprovados nas provas escriptas e oraes.

— Na chefia do Patrimonio, apresentou-se hontem, o servente João Ribeiro de Faria, passando a servir na 3ª Divisão o de egual categoria Gabriel Ribeiro Filho.

— Deve comparecer ao escriptorio central da sub-directoria da 2ª Divisão, o praticante extranumerario de conferente, Oscar da Silva Vieira, afim de depor em um inquerito administrativo.

— A estação D. Pedro II, forneceu hontem, por conta de diversos Ministerios e outras repartições publicas, 108 passagens, sendo 94 de ida e 14 de ida e volta.

— Para o desembarque e embarque de tropas, para a parada de 7 de Setembro está sendo construida na estação de Alfredo Maia, no pateo ali existente, uma estrada, que terá caracter provisorio.

NOTAS RELIGIOSAS

CATHEDRAL METROPOLITANA

A manhã haverá reunião da Congregação do Immaculado Coração de Maria, sob a direcção do conego Resende, com missa e communhão geral ás 9 horas.

Guarda Civil

Diversas ordens de serviço

Estão de dia á séde, hoje, o fiscal Faria de Siqueira e o ajudante Laurindo. Uniforme 3º.

— O inspector proferiu os despachos seguinte:

"Justificado" na communicação do fiscal Alfredo Pereira Guimarães; e "Indeferido, á vista da informação" na petição em que o guarda de 1ª classe 283, solicita dispensa do serviço nos termos da "Ordem de Serviço n. 283", de 13 de agosto de 1924.

— Ao serem transferidos da 15ª secção, ante-hontem, os seguintes funccionarios: fiscal Carlos Gonçalves Vianna, ajudantes Odilon José Mattoso, Lincoln Duarte, guardas de 1ª classe 29, 106, 310, 311, 164, 249, 302, 391, os de 2ª classe 339, 394, 410, 465, 477, 482, 620, 621, 648, 662, 688, 715, 805, 815, 848, 927, 968, os de 3ª classe 847, 849, 856, 895, 896, 911, 958, 960, 1052, 1074, 1175, 1191 e os de reserva 1225, 1232, 1248, 1250, 1253, 1254 e 1257, referiu-se aos mesmos elogiosamente o sr. delegado do 15º districto policial, salientando, em presença dos funccionarios da delegacia, a maneira correcta por que souberam todos executar as ordens que delle receberam no interesse do serviço publico, conforme deu sciencia a esta inspectoria, em parte especial, o fiscal acima citado — Carlos Gonçalves Vianna.

— São transferidos: da séde para a 4ª secção, o guarda de 2ª classe 358; da 30ª para a 13ª secção, o guarda de 2ª classe 716; do "Destino Especial" para a 30 secção, o de 3ª classe 1046; da séde (ronda geral) para a 1ª secção, o ajudante Odilon e vice-versa, o dito Rufino; da 5ª para a 15ª secção o fiscal Gavião; da séde (ronda geral) para a 15ª secção, o dito Azevedo Carvalho; e da 15ª secção para a séde o fiscal Nicanor.

Cine Boulevard
TEL. V. 124

O ESTYGMA, 6 actos, por Davis Renion e o querido Percy Marmont (Programma Serrador) — ALMAS OPPOSTAS, 7 actos, por Aileen Pringle e Edmund Lowe, (Paramount) — Sabbado: COBRA, 7 actos com o inesquecivel Rodolpho Valentino — FASCINAÇÃO, 8 actos, por Mae Murray
(A 21610)

Cine Theatro America
Praça Saenz Pena. T. V. 4575
HOJE — Ultimo dia de exhibição do grande film da Paramount com a divina GLORIA SWANSON
A SOBERBA
E ainda o admiravel film
Rei dos Cavallos
Um prodigio de originalidade com o mais curioso dos animaes sabios
Amanhã: A MULHER QUE JUROU FALSO e ESPOSAS MAL COMPREHENDIDAS

Cine Theatro Avenida
R. Haddock Lobo 91. T. V. 319
HOJE:
DE PEITO A PEITO
Um drama de paixão e de volupia com TOM MIX
AS SEMIVIRGENS
Um drama de paixão e de volupia com a formosa estrella GERMAINE FONTAINE
E ainda o film natural
JORNAL DA FOX
Amanhã: AMANTE DESCONHECIDO e AI! QUE VIZINHOS!...
(5746)

IRIS
SEMPRE TRES PROGRAMMAS NUM SO PROGRAMMA
O melhor programma da semana
HOJE — HOJE
OLIVE BORDEN em
Dedos Amarellos
Monstruosa super-producção da FOX-FILM em 6 actos
PAT O' MALLEY em
Causa para Divorcio
Bellissima super-producção do Splendid Programma em 7 actos
NO PALCO — (3 e 8,30)
Pela Companhia JUVENAL FONTES (Jeca Tatu') a opereta sertaneja
A MATUTA
Original de GABRIEL EVANGELISTA, em 2 actos.
2ª FEIRA: — 2ª FEIRA
EARLE FOXE em
Seis Semanas de Vida
Super-producção da FOX FILM em 6 actos
REED HOWES em
Romance a Gallope
Producção do Diamond Programma, em 6 actos
No Palco — (3 e 8,30)
Banhos... Comidas
COM DUAS ESTRE'AS
A soprano Lyson Caster e do querido tenor Alfredo Viviani
PREÇOS POPULARES

THEATRO PHENIX
HOJE — A'S 8 E 10 HORAS — HOJE
GRANDE E SENSACIONAL PREMIE'RE DA MARAVILHOSA REVISTA DE AVENTURAS E FEERIE DE GRANDE ESPECTACULO
EL GRAN BAJA
Cuja a belleza e phantasia dos seus quadros "EMULSION DE SCOTT" — "CHAIG" pelas queridas HERMANAS CARBONELL — "EL PARAISO DE MAHOMA" — "WAIS" — "FRENTE AL BOSPHORO" — "WISKEY AND SODA" sensacional numero americano pelas HERMANAS CARBONEL e NEMANOFF, etc.
CONQUISTARÃO UM RUIDOSO EXITO, O MAIOR DOS ULTIMOS TEMPOS NO RIO DE JANEIRO
Domingo: Grandiosa e divertida Matinée especial, ás 3 horas da tarde
(A 20871)

CINEMA MATTOSO
HOJE — HOJE
Programma:
Aquelle Diabo do Queimado
por Fred Thomson e
A CONDESSA DEMOCRATA
Pola Negri
Sabbado e domingo:
CUPIDO EM FERIAS e O CHALE DA SEDUCÇÃO
Mas que programma de successo
(A 20930)

THEATRO JOÃO CAETANO — EX S. PEDRO — TEL. C. 4.274
HOJE A's 8 3/4 HOJE
BA-TA-CLAN
PENULTIMO ESPECTACULO
A grandiosa revista em 2 actos e 31 quadros
Revista das Revistas
O melhor espectaculo da actualidade
POLTRONA... 12$000
O auto Fiat conduzido por Milton é da Garage Avenida
Amanhã: — ULTIMO ESPECTACULO — DESPEDIDA DA COMPANHIA — "REVISTA DAS REVISTAS".
(A 21649)

Theatro Municipal
Concessionario: WALTER MOCCHI — Empreza theatral Italo-Brasileira
ULTIMOS ESPECTACULOS DA COMPANHIA
HOJE — A's 20.45 — HOJE
11ª Récita de assignatura
A encantadora peça de PAUL GERALDY
Robert et Marianne
Brilhante trabalho de JACQUES GRETILLAT
PREÇOS DO COSTUME
Amanhã — A's 20.45 — Amanhã
Ultima récita de assignatura
A encantadora comedia brasileira do brilhante escriptor LUIZ EDMUNDO
L'APPEL A LA RAISON
e a interessantissima peça, adaptação de MAURICE HANNEQUIN
MON BEBÉ
PREÇOS DO COSTUME
Domingo, 5 — A's 15 horas
VESPERAL DE DESPEDIDA
A comedia de grande successo de ALFRED SAVOIR
Le grande duchese et le garçon d'etage
Preços: Frizas e camarotes de 1ª, 70$; camarotes de 2ª, 30$; poltronas, 15$; balcões A e B, 10$; outras filas, 8$; galerias A e B, 4$; outras filas, 3$000.

HOJE | RIALTO | HOJE
Companhia Negra de Revistas
Primeiras representações da revuette phantasia, em 2 actos, 18 quadros e 1 apotheose original de WLADIMIRO DE ROMA com musica do maestro LYRIO PANICALLI
PRETO e BRANCO
TITULO DOS QUADROS:
1º: Mineiras, cortina — 2º: na entranha da terra, fantasia — 3º: Vamos até lá?, cortina — 4º: Cortiços, fantasia — 5º: Mello, Mellinho, Meloso — 6º: Brincos ou maçanetas?, fantasia — 7º: O novo antigo..., cortina — 8º: Casa socegada, sketch — 9º: Oh! as mulheres!, cortina — 10º: Tudo branco, fantasia — 11º: Raios e... coriscos, cortina — 12º: A castellã e os trovadores, cortina — 13º: Papagaios de papel, cortina — 14º: Amor e musica, sketch — 15º: Marinho e Catharina, cortina — 16º: Flores e mais flores, fantasia — 17º: Bon Souvenir, cortina — 18º: O ninho da aguia, apotheose.
Mineiras, abelhas, brincos, papagaios de papel, flores e mais flores!... Graciosos bailados pela Nigroclewas Girl's. Estupendas marcações pelo grande corpo de ensemblistas sob a direcção do professor MONTENEGRO.
40 BRILHANTES SCENARIOS DO INSUPERAVEL REI DA SCENOGRAPHIA JAYME SILVA
300 Luxuosissimas toilettes confeccionadas no atelier da Empresa — Aprimorada Mise-en-scene de DE CHOCOLAT — Originalissimas marcações choreographicas do Prof. A. MONTENEGRO
Pela primeira vez na America do Sul, apresenta-se ao publico CABELLEIRAS EM FIO DE PRATA, creação admiravel do celebrado cabelleireiro D'ASSIS e exclusividade da COMPANHIA NEGRA DE REVISTAS.
— LUXO EGUAL AO APRESENTADO PELAS MELHORES COMPANHIAS DO GENERO —
O resto dos bilhetes á venda na bilheteria do Theatro.

Emp. V. R. CASTRO — Rua S. Pedro 222
— CINEMA POPULAR
RUA MARECHAL FLORIANO 99 A 103
HOJE! — Uma formidavel super-producção da Witagraph: A MULHER QUE MAIS AMOU, 8 actos de fortes emoções com o masculo William Russell. — O HOMEM PARA A OCCASIÃO, 2 actos de aventuras por Edmund Cobb. — A CONQUISTA DOS BARBAROS, 7ª e 8ª séries. — OLHO NO OLEO, 2 actos comicos.
AMANHÃ — Peter Morrison em: CAMINHOS TORMENTOSOS.

CINEMA MASCOTTE — Rua Arestas Cordeiro, 230—Meyer
HOJE! — O masculo e elegante Frank Mayo coadjuvado pela encantadora Mildred Harris, em O AMANTE DESCONHECIDO, um lindo romance de amor e aventuras em 7 actos imponentes. — A LEI DOS PUNHOS, 5 actos sensacionaes pelo querido Buck Jones. — TEM A PALAVRA O AMOR, 2 actos comicos. — AMANHÃ: a divina, perturbadora Norma Talmadge, no super-film A AGULHA DO DIABO.

CNIEMA PRIMOR — Avenida Passos 119. Tel. N. 5934
Buck Jones interpretando colossal super-producção em seis arrojados e estupendos actos de aventuras perigosas A LEI DOS PUNHOS. — Edmund Low e Ailleen Pringle na grandiosa super, em sete longos, magnificos e bellos actos ALMAS OPPOSTAS. — BIJUZINHO DE PAPAE, engraçada comedia em 2 actos.
AMANHÃ — Mary Astor, O DEMONIO. — Tom Mix, REGENERADO A MUQUE

Agasalhos para crianças
a preços vantajosos
comprem no
Paraiso das Crianças
a *maior*, a *melhor* e a mais *antiga*
casa só de artigos para crianças
134 — RUA 7 DE SETEMBRO — 134
Fone C. 1231 - Rio de Janeiro
(13848)

Notas recreativas

A deliciosa Tarde-dansante do Recreio da Juventude —:—

A nova administração do Club D. R. Arte e Instrucção —:—

NOTAS VARIAS SOBRE O MOVIMENTO RECREATIVISTA

Toda a correspondencia deve ser dirigida á redacção, 1º andar, ao redactor das Notas Recreativas, Altamira.

O *Correio da Manhã* só comparece ás festas, para as quaes receba convite, e isto por uma pessoa.

RECREIO DA JUVENTUDE — Magistral, feérica, será a tarde-noite dansante que este importante club vae realizar domingo, em sua séde á rua Senador Euzebio.

Será um verdadeiro acontecimento, porque a ella vae emprestar o brilho de sua presença, o galante "Grupo das Tesouras", do Penha-Club.

J. Gomes da Rocha, o Chanceller, Napoleão Santos, Pateck, Waldemar Mesquita, Venefredo Santos e tantos outros heroicos recreativistas estarão a postos, afim de receberem as suas sympathicas visitantes.

O Recreio da Juventude, que é frequentado pelas mais distinctas familias, terá domingo desusada concorrencia.

FILHOS DE TALMA — Constituirá certamente um dos mais empolgantes bailes, o que domingo realizará a veterana sociedade Filhos de Talma.

Essa tarde-noite dansante será uma homenagem á Primavera, que sorridente nos visita.

O jazz-band dos Talmas, por isso, com o seu excellente programma concorrerá para maior brilho da encantadora festa.

ATHENEU LUSO BRASILEIRO — De conformidade com o artigo 79, paragrapho 2º dos estatutos, reunir-se-á no dia 10 do corrente, ás 8 horas, o Conselho Deliberativo deste Atheneu, em assembléa geral extraordinaria, para interesses sociaes. São membros do Conselho Deliberativo os srs.: José Fernandes de Sá, Ignacio de Assumpção Carneiro, José Ferreira da Costa, Satyro Francisco de Souza, José Lopes, Alvaro Dias, dr. Arlindo Estrella, José Cerqueira Cardoso, Manoel Marques da Nova, Luiz Medeiros dos Santos, Antonio Fraga da Rocha, Alfredo Kerner, José de Oliveira, José Rivetti, Luiz Maffei, Salvador Tufani, Napoleão Santos, Joaquim Pinto Marques, Antonio Cabral, Alfredo Fernandes, José Esteves Gouveia, Vicente Ragoni, Francisco Milheiros, Alvaro de Mello Bittencourt, Arthur Pinheiro Schubert, Francisco de Souza, Ernesto Maffei, Cesar Arêas Appolonio Marques e José Antonio da Silva.

São membros electivos desse mesmo conselho, os seguintes associados: Camillo Malice, José Gomes Pinto, Sebastião Cylio, José Cabral, Francisco Alves, Virgilio Guazzi, Ernesto Gouvêa, José Luiz de Magalhães, Raul d'Aragone e Arnaldo Martins.

Em commemoração á Independencia do Brasil, a directoria do Atheneu Luso Brasileiro realiza em seus salões, no dia 7 do corrente, deliciosa festa, cujos attractivos serão innumeros.

A ornamentação da séde foi confiada ao distincto artista Francisco de Paula Caneca.

As dansas serão impulsionadas pelo jazz-band Elite, dirigido pelo professor Carlos Rodrigues.

PEREIRA PASSOS F. C. — No dia 6 será finalmente realizado por este club, a homenagem á campeã de dansa-hora senhorita Ternidad Barril.

O programma da festa consta de um grandioso baile precedido de sessão solenne, onde lhe será entregue o grande premio dr. Pereira Passos e inaugurado no salão de honra o retrato.

O inicio do baile terá logar ás 9 horas, tocando o jazz-band Filhos de Talma, sob a direcção do maestro Paulino.

CLUB ARTE E INSTRUCÇÃO — Communica-nos o 1º secretario deste conceituado club:

"Sr. redactor da secção recreativa do "Correio da Manhã" — Tenho o maximo prazer em vos communicar que em assembléa geral ordinaria, effectuada a 26 p. p. foi eleita a seguinte directoria: Presidente, Luiz Ouvinha Lopes; vice-presidente, José Ribeiro Guimarães; 1º secretario, Waldemar Gomes; 2º secretario, Aldo Liberate; thesoureiro, Armando José da Fonseca; 2º thesoureiro, Hermes Cavalcante; procurador, José dos Santos Pinto; bibliothecario Antonio Soares de Miranda; director das escolas, Antonio Serbino; Conselho fiscal: Antonio Carvalho, Ernesto Antunes da Silva, Gilberto Laurizt, Agostinho Teixeira e Miguel Diniz.

Com a maior brevidade será resolvida a posse solenne.

Aproveitando o ensejo para vos agradecer o carinho com que trata as coisas deste club, 1º secretario *Roberto Moreno.*"

A FESTA DE HOJE NO RECREIO — O actor Antonio Sampaio que se fez á custa de ingentes esforços, vindo como muitos artistas, do theatro paritcular, conquistou um nome no theatro.

Hoje realiza elle a sua festa artistica no theatro, e como tenha nos circulos recreativos e carnavalescos desta e da capital vizinha muitos admiradores, dedicou o seu festival a todas as sociedades, e sob o patrocinio dos chronistas carnavalescos.

Haverá um acto de apresentação das sociedades, com um concurso de mestre-sala, tendo medalhas de ouro como premios.

Certo, estimado como é, Antonio Sampaio verá hoje o theatro Recreio completamente cheio.

EM HOMENAGEM AOS CLUBS SPORTIVOS — Um grupo de artistas dos nossos theatros vae, em a noite de 18 do corrente, realizar um espectaculo em homenagem aos clubs Fluminense, Vasco da Gama, Flamengo, America e S. Christovão.

Cada espectador receberá á entrada do theatro um coupon.

O club que tiver maior numero de votos, ganhará uma rica taça que está exposta na Joalheria Atlas, á rua da Carioca, 40.

CHUVEIRO DE PRATA — O apreciado grupo "Descobrimos o mysterio e vamos abrir o bico", tomou a iniciativa de effectuar no dia 27, imponente festival na "Banheira", havendo o sortelo de tres ricos premios.

Calcule-se como não vae ficar nessa noite adoravel a popular "Banheira".

AMENO RESEDA' — A antiga sociedade recreativa que desfruta tantas sympathias entre as suas congeneres, effectua amanhã um excellente baile, que deve ser concorrido pelos preparativos de que o cercou a activa directoria.

BOHEMIOS DE BOTAFOGO — Anciosamente esperado, effectua-se domingo neste estimado club, o baile em homenagem ao illustrado moço A. Zul, chronista carnavalesco e auxiliar de Meudo, o popular chronista.

Promove essa carinhosa manifestação de apreço ao estimado jornalista, um grupo de moças, sob a denominação de "Futuristas", composto das recreativistas Risoleta Alencar, Maria Augusta, Urania Silva Pinto, Juventina de Azevedo e Luzinia Vianna dos Santos, auxiliadas por Bertholina Bastos, Virginia Vianna dos Santos, Amazilis de Andrade e Mafalda Corrêa da Silva.

FLOR DA LYRA — Sabbado, realiza esta conhecida sociedade recreativa, o seu baile mensal, com o efficaz concurso do afinado jazz-band do Campanha, onde figuram o Argeu Allemão, e o Pinagé.

A directoria, a cuja frente se acha o Antonio Paixão, tomou todas as providencias para que a bella festa conquiste o successo a que tem direito.

VAIDOSAS DE BOTAFOGO — Está sendo dirigido por uma junta governativa, o estimado club recreativo Vaidosas de Botafogo e que se compõe dos seguintes srs.: Manoel de Souza Figueiredo, presidente; Candido D. Costa, secretario; Francisco de Carvalho, thesoureiro; Valerio Bacellar, procurador, e Olavo Pereira da Silva, fiscal.

Para solemnizar a ascenção da junta governativa, que não consentiu o fechamento do club, haverá sabbado e domingo, dois imponentes bailes.

ELLES TE DÃO — O popular club recreativo da rua Dr. Bulhões, no Engenho de Dentro, querendo commemorar a data de 7 de setembro, de uma forma brilhante, organizou para essa noite, magnifico baile, tendo a sua directoria se esforçado em proporcionar horas agradabillissimas aos socios e convidados.

As festas do Elles Te Dão são sempre bem organizadas, dahi se esperar que a de 7 do corrente tenha o mesmo fulgor das anteriores.

GREMIO VAIDOSOS DE ENCANTADO — Será levado a effeito o grandioso espectaculo organizado pelos artistas do Recreio, homenagem ao C. D. C. Elles Te Dão. Transferido de 21 de agosto em 3 sessões, sendo 1ª sabbado, ás 8 horas e domingo matinée ás 3 horas e soirée ás 8 horas.

Commissões encarregadas: — Celino Derzié, fiscalização geral; Heitor Dias Ferreira, varanda; Natalino Mubarat, varanda; Carlos de Oliveira e Silva e Manoel de Almeida Santos, salão.

Na matinée do dia 5: José João Castaneo, fiscalização geral; Sebastião Vianna, e Danilo Santos, salão; Luiz Cahen e Nelson F. de Souza, varanda.

Na soirée do 5: Celino Derzié, fiscalização geral; Mauricio Derzié e Alvaro Brandão, salão; Milton Silva e Julio Silva, varanda.

ESCOLA DRAMATICA SILVA JARDIM — Amanhã, este conhecido club dramatico da Estrada Velha da Pavuna, realiza a sua recita mensal, com o drama "Aristocracia e Povo", no qual tomarão parte os amadores Mlles. Alda Silvinho, senhorita Mercedes Silva, srs. Eurico Marinho, Luiz Mason, Albano Lemos, Antonio Lemos, Laurentino Vaz, Alberto Vaz e João Chaves.

— No dia 11 terá logar o festival de Luiz Mason e Filhinha.

— No dia 19 será levada á scena o popular drama "A Rosa do Adro" extrahido do romance portuguez do mesmo titulo, pelo tenente Gastão Magalhães, Alamira.

DEMOCRATICOS DE MADUREIRA — Os valentes carapicu's da rua Carolina Machado estão se preparando para grandes coisas.

Embora soffrendo o grande revés do desapparecimento de seu grande amigo Ricardo Souza, comtudo, animamos sempre, talvez em breve apresentem uma das suas á população de Madureira.

Quem é bom já nasce feito.

FENIANOS DE CASCADURA — Os "angorás" da rua Nerval de Gouvêa, realizam amanhã, um esfusiante baile, que deve ter a mesma concorrencia dos anteriores, que vem a ser numerosos.

FIDALGOS DE MADUREIRA — Preparam-se estes conhecidos foliões para uma primorosa reunião intima depois de amanhã.

RAMOS CLUB — Domingo proximo, está a infatigavel directoria deste elegante club organizando um sarau intimo, em que ficará patenteada o cunho de distincção e respeito que preside a todas as festas daquelle bemquisto club.

Mas, não satisfeito com o successo que alcançará a sua festa de domingo, já cogita a directoria em uma outra a 18 do corrente, que terá extraordinario brilho.

Nestas duas festas tocará o Broadway Jazz-band do mestre Pedro F.

— Em beneficio da Capella de Nossa Senhora das Mercês será effectuado no sabbado, no Ramos Club, um festival com o vaudeville de Maurice Hennequin "As Alegrias do Lar", em que tomarão parte os populares e festejados amadores F. de Souza, Moreira Brandão, E. Rocha, Edgard Magalhães, Esther Gonçalves e senhorita O. Odete Assumpção.

— Foi transferido para a noite de 16, o festival da applaudida amadora Selika Costa, que será se effectuar a 7 do corrente, com o drama "Esposa Martyr" e a comedia "O baile dos Sorumenhos".

FORMULA:
CREOSOTO DE FAIA
-:- IODO -:-
Hypophosphito de SODIO
Hypophosphito de CALCIO
GLYCERINA
Fartos elementos para a Hygiene dos Pulmões e : : Robustez : :
A VIDA EM VIDROS
Rhum Creosotado
de Ernesto Souza
BRONCHITE
Rouquidão, Asthma, Catarrhos chronicos
GRANDE TONICO
abre o appetite e produz a força muscular
Ap. D. G. S. P. n. 56, de 7|10|1904. (6374)

O que julgaram hontem as Camaras da Côrte de Appellação

[illegible]

Actos assignados pelo presidente de Minas

[illegible]

Matou a amante com um facão

[illegible]

Correio Sportivo

FOOTBALL

RESOLUÇÕES

Jogadores suspensos e eliminados

Esteve reunida hontem a Commissão Executiva da Amea. Entre outras, foram tomadas as seguintes resoluções:

— suspender por quatro jogos, os jogadores Fortes, Hebraico (Fluminense); Viola e Alvaro (Syrio), por terem brigado em campo, durante o match de domingo ultimo entre os seus clubs;

— eliminar do quadro de jogadores, o jogador Roberto Porto, do 2º team do Fluminense, pelo seu procedimento no ultimo jogo com o Syrio;

— adiar o jogo Botafogo x Villa Isabel, marcado para o dia 7 de setembro corrente;

— tomar conhecimento da communicação de Nelson, goalkeeper do Vasco, em que declara não acceitar a indicação do seu nome para o scratch carioca;

— encaminhar um recurso em que o Mangueira denuncia a inclusão de uma praça de pret no 1º team do Bomsuccesso.

A PROXIMA FESTA DO FLAMENGO

E' sempre muito bem recebida a noticia de festas no Flamengo e, a marcada para a noite de 6 do corrente, será das melhores que o querido club tem ultimamente offerecido ás familias dos seus innumeros associados.

E' que, nessa reunião da familia flamenga será feita a entrega dos diplomas conferidos pela Associação Metropolitana aos defensores rubro-negros que fizeram o Flamengo, campeão de football de 1925.

Serão tambem distribuidos os titulos de vencedores de provas athleticas do mesmo anno, a outros defensores seus, conferidos, tambem, pela mesma entidade.

A directoria pede-nos para avisar que, os associados que se quizerem quitar e, bem assim, os novos socios, encontrarão no guichet do rink os cobradores do club com seus recibos e carteiras.

UMA OPINIÃO SOBRE LADISLÃO

Recebemos de quem se assigna Nico Souza, a seguinte carta:

"Sr. redactor sportivo do "Correio da Manhã".

Rio, 2-9-1926 — Saudações — Leitor assiduo da sua bem feita secção sportiva, venho pedir-lhe o obsequio de publicar as seguintes linhas:

Assistindo hontem o ensaio do nosso scratch com o magnifico team banguense, fiquei deveras surpreso com a excellente actuação do meia-direita Ladislão, impetuoso, bom shootador, "peso-pesado", com entradas rapidas e efficientes, acho que não temos actualmente outro egual.

A "sabia" commissão encarregada da constituição da nossa representação tem a obrigação de incluil-o para experiencia; a não ser que a "tez queimada" só seja vista nos jogadores do Bangu'.

Grato fica pela publicação, o leitor assiduo, etc."

GUARANY F. C. x S. BENTO

Realiza-se domingo proximo, o encontro destas duas adextradas equipes infantis, no campo do Guarany.

Os teams escalados são:

Guarany — Maria; Geraldo, Zizinha; Moysés, Augusto, Bacalhão; Turco, Jacarandá, Mandúca, ?, ?.

São Bento — Silvino; Dario, Julio; José, Alfredo, Creoulo; J. Figueiredo, Rubens, João, ?, ?.

OS TRENOS DO FLAMENGO

O segundo team do Flamengo trena hoje com o S. Christovão.

A commissão de sports terrestres daquelle club designou os seguintes jogadores:

Archimedes; Segreto e Vital; Benevenuto, Rubens e Mamede; Newton, Mello Celso, Affonso e Vital II.

Reservas — Pinheiro, Calazans, Moura, Flavio, Alfredo, Vadinho, Agenor, Ludovico, Chagas e Milton.

O CAMPEONATO COLLEGIAL

Realizam-se amanhã os seguintes jogos do campeonato collegial de football:

Collegio Pedro II x Curso Superior de Preparatorios — No campo da rua Paysandu', sómente entre os primeiros quadros ás 4 horas em ponto.

Juiz e representante — Do Club de Regatas do Flamengo.

Collegio Pedro II x Collegio Sylvio Leite — No campo da rua Paysandu', sómente entre os 2ºs quadro, ás 2,45 horas.

Juiz e representante — Do Club de Regatas do Flamengo.

O CAMPEONATO DA FEDERAÇÃO BANCARIA

No campeonato de football da Federação Bancaria realizam-se amanhã os jogos abaixo:

Bailly do Brasil x Sul America — Campo do Jornal do Commercio F. Club; juiz — Nelson Menezes da General Electric; representante — Jacyr Gonçalves, da Costeira.

Cantareira x Banco Commercio e Industria — Campo do Sport Club Mangueiras; juiz — Alvaro Rego do Costeira F. Club; representante — José Borges, do Banco Hypothecario.

Hasencleveh x Lloyd Sul Americano — Campo do Hasenclever F. Club; representante — Bismarck dos Santos Pereira, do General Electric.

Leopoldina Railway x America Fabril — Campo do America F. Club; juiz — José Felix Menezes, do Costeira F. Club; representante — Armando Santos, do Costeira.

O TORNEIO DOS TERCEIROS TEAMS

Estão marcados para domingo os seguintes jogos do torneio dos terceiros teams:

S. Christovão x Flamengo — ás 9,30 horas, campo do Club de Regatas do Flamengo, á rua Paysandu' e juizes do Club de Regatas Vasco da Gama.

Botafogo x Olaria — ás 9,30 horas, campo do Botafogo F. C. á rua General Severiano; juizes do Carioca F. C.

America x Syrio Libanez — ás 9,30 horas, campo do Syrio Libanez A. C., juizes do S. Christovão A. Club.

Carioca x Vasco — ás 9,30 horas, campo do Carioca F. C. á Estrada D. Castorina; juizes do America F. Club.

RIVER F. C.

A commissão sportiva do River F. C. pede o comparecimento dos jogadores, do 1º e 2º team no domingo á 1 hora, afim de darem um treno.

Avisa aos assistentes que a directoria não admitte manifestação de desagrados aos jogadores.

REMO

AS REGATAS INTIMAS DO NATAÇÃO

O C. Natação e Regatas vae realizar domingo, na enseada de Botafogo, as regatas intimas de seu quadro social.

O programma das provas ficou assim organizado:

1º pareo — A's 5 horas — 1.000 metros — Dr. Geremario Dantas — Yole-franches a 2 remos — Novissimos — Premios: medalhas de prata e de bronze.

1 — Nautilus:
P. Benjamin Albaglia.
V. Isaac Albaglia.
P. Mario Gonçalves da Silva.
2 — Perge:
P. Nelson Duprat.
V. Adelio Gomes Mandarino.
P. Ary de Nogueira Koenner.
3 — Clotilde:
P. Roberto José da Silva.
V. Adaucto Freire.
P. Jorge Cunha.
4 — Judex:
P. João Baptista Fortes.
V. Valentino A. Coutinho.
P. Milton de Souza.
5 — Yser:
P. Alberto R. Martins.
V. Renato Andrade.
P. Domingos Miraglia.
6 — Carlos Medeiros:
P. Roberto Zimmemann.
V. Mario Romaguera.
P. Rubens Navarro.
7 — Marambaia:
P. Nelson Vaz Pimentel.
V. João Alves Pereira.
P. A. Sarmento.
8 — Isabeau:
P. Jorge Sanginette.
V. Francisco Sanginette.
P. José Assis Ribeiro.

2º pareo — A's 7,20 horas — 1.000 metros — Dr. Coelho Netto — Canoa a 4 remos — Juniors — Premio: medalha de prata.

1 — Arethusa:
P. Carlos Costa.
V. Carlos M. Bittencourt.
SV. Manoel O. Ribeiro.
SP. Julio Cardador.
P. Roberto José da Silva.
2 — Enedina:
P. Jeronymo P. Castilho.
V. Alvaro de Mello Bittencourt.
SV. José Machado.
SP. José Rivetti.
P. Arnaldo Souza.

3º pareo — A's 7,40 horas — 1.000 metros — Dr. Mario Crespo — Yole a 2 remos — Veteranos — Premios: medalhas de prata e de bronze.

1 — Clotilde:
P. Carlos Costa.
V. Orlando Bragança Duarte.
P. Carmindo Bragança Duarte.
2 — Nautilus:
P. Carlos Hasting Barbosa.
V. Joaquim Santos Crespo.
P. Floriano Avila Sá.
3 — Judex:
P. Roberto Zimmemann.
V. Daniel de Almeida.
P. Rodolpho Berg.

4º pareo — A's 8 horas — 1.000 metros — Commandante Octavio Tacito de Carvalho — Yole a 2 franches — Juniors — Premio: medalha de prata.

1 — Judex:
P. Nelson Luiz Alves.
V. Damião Marques.
P. José Cerqueira.
2 — Isabeau:
P. Justino A. Faria.
V. Augusto Pinto Corrêa.
P. Joaquim Dias.

5º pareo — Daniel Duarte da Cunha — Canôa a 4 remos — Estreantes — Premio: medalha de prata.

1 — Arethuza:
P. João Baptista Fortes.
V. Victor Faria.
SV. Ignacio Costa.
SP. Antonio Souza Nunes.
P. Manoel Lacerda Barbosa.
2 — Enedina:
P. José Fernandes Mariz.
V. Antonio Alxlú.
SV. Heinz Rischer.
SP. Jorge Belmiro Dias.
P. João Araujo.

6º pareo — A's 8,40 horas — 1.000 metros — Oscar da Costa — Canoe juniors — Premios: medalhas de prata e de bronze.

1 — Negus — João Baptista Fortes.
2 — Veneza — Alfredo Rebello Pinheiro.
3 — Nilo — Oswaldo Mirandella.
4 — Natação — Alvaro de Mello Bittencourt.
5 — Nino — Mello Barreto Filho.
6 — Nadir — Davio Peixoto Gallindo.
7 — Annibal — Galba Tristão.
8 — Santos Dumont — Manoel F. Cal.
9 — Itá — Satyro Ribeiro.
10 — Marambaia — Eugenio Martins.
11 — Nicinha — Ariosto Pinheiro Alves.
12 — Aviador — Nuno Gomes dos Santos.

7º pareo — A's 9 horas — 1.000 metros — Commandante Santa Cruz Abreu — Canoa a 4 novissimos — Premios: medalhas de prata e de bronze.

1 — Enedina:
P. José Fernandes Marib.
V. Fausto Pompeu.
SV. Frederico Schmithausen.
SP. Augusto Ramos de Souza.
P. José Moutinho.
2 — Arethuza:
P. Adelio Paulo Mandarino.
V. Rubens Monteiro de Navarro.
SV. João Baptista Braunér.
SP. Francisco Souza Valente.
P. Ary K. de Oliveira.
3 — Abul:
P. João Baptista Fortes.
V. Carlos Custodio.
SV. João Rocha Borges.
SP. Moacyr Mello.
P. Affonso Lopes.

8º pareo — A's 9,20 horas — 1.000 metros — Liga de Sports da Marinha (Marinha Nacional) — Escaleres de 12 remos — Praças: estreantes e novissimos — Premios: medalhas de prata e de bronze.

E. Minas Geraes — Patrão official — Cores: galhardete branco.

E. São Paulo — Patrão official — Cores: preto e branco em listas verticaes.

Regimento de Fuzileiros Navaes — Patrão official — Cores: vermelho com as letras R. F. N.

9º pareo — A's 9,40 horas — 1.000 metros — Dr. Oliveira Santos — Qualquer classe — Premios: medalhas de prata e de bronze.

1 — Negus — João Baptista Fortes.
2 — Nilo — Alfredo Rebello Pinheiro.
3 — Nino — Mello Barreto Filho.
4 — Veneza — Orlando Bragança Duarte.
5 — Natação — Satyro Ribeiro.
6 — Itá — Francisco da Silva Lage.
7 — Annibal — Ariosto Pinheiro Alves.
8 — Marambaia — Daniel de Almeida.
9 — Aviador — Nuno Gomes dos Santos.

10º pareo — A's 10 horas — 1.000 metros — Dr. Heitor Luz — Yole-gigg 4 juniors — Premio: medalha de prata.

1 — Ceischa:
P. José Fernandes Mariz.
V. Carlos M. Bittencourt.
SV. Manoel O. Ribeiro.
SP. Julio Cardador.
P. Roberto José da Silva.
2 — Marilia:
P. João Baptista Fortes Filho.
V. Augusto Pinto Corrêa.
SV. Erico Barreto.
SP. Manoel de Almeida e Silva.
P. Joaquim Dias.

11º pareo — 10,20 — 1.000 metros — Archimedes Memoria — Canoa a 2 remos — Novissimos — Premios: medalhas de prata e de bronze.

1 — Nylsa:
P. Carlos Costa.
V. Augusto Ramos de Souza.
P. Alvaro de Campo Barreto.
2 — Neusa:
P.P. Eladio Perez.
V. Oscar Cesar Mattos.
P. Aurelio Perez.
— Nadyr:
P. Roberto Zimmermann.
V. Manoel F. Cal.
P. José Cabral.
4 — Vosge:
P. Abilio Domingues.
M. José Cesar Mattos.
P. Mario Domingues.
5 — Ariosto:
P. João Baptista Fortes
V. José Rocha Borges.
P. Moacyr Mello.
6 — Agostinho:
P. Galdino de Barros.
V. Francisco de S. Valente.
P. João Baptista Brauner.
7 — Miramar:
P. Alipio Sarmento.
V. Victor Faria.
P. Ignacio Costa.

12º pareo — A's 10,40 horas — 1.000 metros — Commandante Jayme Freire Andrade — Yole-giggs a 2 remos — Juniors — Premio: medalha de prata.

1 — Nancy:
P. Nelson Luiz Alves.
V. Damião Marques.
P. José Cerqueira.
2 — Marambaia:
P. João Baptista Fortes.
V. Manoel de Almeida e Silva.
P. Erico Barreto.

13º pareo — A's 11 horas — 1.000 metros — Zeferino de Oliveira — Yole-franches a 8 remos — Novissimo — Premios: medalhas de prata e de bronze.

1 — Rio Branco:
P. José Fernandes Mariz.
V. Fausto Pompeu.
SV. Frederico Schmithausen.
CV. Aurelio Perez Domingues.
1º C. Belmiro Nunes Dias.
2º C. José Belmiro Dias.
CP. José Souza Mesquita.
SP. João Fernandes.
P. José Moutinho.
2 — Natação:
P. Rodger Shermann.
V. Affonso Lopes.
SV. Mario Romaguera.
CV. Rubens Navarro.
1º C. Domingos Miraglia.
2º C. Valentino Moreira.
CP. Raul Tarré.
P. Heinz Ficher.
3 — Atlantico:
P. Roberto José da Silva.
V. Adaucto Freire.
SV. Jorge Fernandes Cunha.
CV. Mario Gonçalves.
1º C. Isaac Albaglia.
2º C. Alvaro Barreto.
C. P. Carlos Custodio.
SP. Affonso Lopes.
P. Nelson Duprat.

A ASSEMBLÉA GERAL DO INTERNACIONAL DE REGATAS

Reunida extraordinariamente, na ultima segunda-feira, conforme combinação feita, a assembléa geral do Club Internacional de Regatas tomou as seguintes resoluções:

Suspender temporariamente a cobrança da joia para admissão de novos socios, dos quadros de contribuintes e aspirantes;

Eleger para os cargos vagos, os seguintes: para vice-presidente, Antonio Manoel Teixeira; 2º secretario, Virgilio Baptista; 2º thesoureiro, Gumercindo Carvalho e vice-director de sports, Salvador Nunes;

Lançar em acta de seus trabalhos um voto de profundo pezar pelo passamento do seu socio remido Thomaz Pereira Goulart.

C. R. BOQUEIRÃO DO PASSEIO

O conselho deliberativo do Boqueirão do Passeio, attendendo á campanha encetada para construcção do edificio social, resolveu em sua ultima reunião:

Suspender as joias no mez corrente; dar remissão a assignatura de 1:000$, desde que o pagamento se realize num anno.

A campanha continúa a ser feita normalmente com o apoio de todos os bons "Garrafas" que desejam ver realizados o antigo ideal do club alvi-verde.

A FEDERAÇÃO DO REMO E O "CORREIO DA MANHÃ"

A directoria da Federação do Remo em sua ultima reunião resolveu escolher o *Correio da Manhã* para um dos seus orgãos officiaes.

Pondo a inteira disposição dessa entidade, as nossas columnas, aproveitamos para transcrever o seguinte officio que a esse proposito hontem recebemos:

"Secretaria, em 1º de setembro de 1926. — Illmo. sr. redactor sportivo do *Correio da Manhã*. Nesta. — Tenho a honra de trazer ao vosso conhecimento que a directoria desta Federação, em sua ultima reunião realizada, em 31 de agosto p.p.; resolveu proclamar como um de seus orgãos officiaes, esse conceituado periodico, no qual espera esta entidade ter acolhida que sempre mereceram as suas notas.

Agradecendo, desde já, as providencias que julgardes necessarias, para maior divulgação possivel, dos actos officiaes e puramente administrativos desta directoria, aproveito a opportunidade para vos reiterar os protestos de minha elevada estima e distincta consideração. Saudações cordeaes. — *J. Oliveira Gomes, 2º secretario.*"

Volley-ball

AS PROVAS DE HOJE

Proseguindo no torneio initium de volley-ball as provas de hoje, são estas:

9º jogo — Vencedor do 1º x Tijuca. Juiz, Antonio A. de Abreu, do Brasil.

10º jogo — Vencedor do 2º x Vencedor do 3º. Juiz, Ary de Almeida Rego, do S. Christovão.

11º jogo — Vencedor do 4º x Vencedor do 5º. Juiz, Paulo Coelho Netto, do Fluminense.

12º jogo — Vencedor do 6º x Vencedor do 9º. Juiz, Francisco P. Muniz Freire, do Vasco.

13º jogo — Vencedor do 7º x Vencedor do 8º. Juiz, Joaquim da Costa, do Villa Isabel.

14º jogo — Vencedor do 10º x Vencedor do 11º. Juiz, João Klawa, do Mangueira.

15º jogo — Vencedor do 12º x Vencedor do 13º. Juiz, Ignacio Guimarães, do America.

16º jogo — Vencedor do 14º x Vencedor do 15º. O juiz a commissão escolherá em campo.

O torneio será iniciado ás 8 horas da noite.

TENNIS

AS PROVAS DE DOMINGO

A Associação Metropolitana marca para domingo as seguintes provas de tennis:

Botafogo x Flamengo — A's 9 horas, primeira competição, no melhor de tres partidas, para decisão do vencedor da série B de lawn-tennis; courts do Fluminense F. C., á rua Alvaro Chaves.

Fluminense x Tijuca — A's 9 horas, primeira competição, no melhor de tres partidas, para decisão do vencedor da série A, do torneio dos segundos quadros de lawntennis; courts do Botafogo F. C., á rua General Severiano.

A PARTIDA FINAL DO 3º CAMPEONATO BRASILEIRO DE TENNIS

Para o ingresso na praça de desportes do Fluminense Foot-ball Club dos representantes da imprensa que desejarem assistir a disputa da partida de "Single", entre Ricardo Pernambuco (D. Federal) e Nelson Cruz (São Paulo), que decidirá o Campeonato Brasileiro de Tennis do corrente anno, prevalecerão os permanentes fornecidos por aquelle club.

Como já foi annunciado em "nota official" anterior, a referida partida terá logar no proximo domingo, 5 e será iniciada ás 3 horas.

Excursionismo

AS EXCURSÕES DO C. E. B.

O Centro Excursionista Brasileiro vae realizar domingo, uma excursão á Pedra Bonita. Os excursionistas devem tomar o bonde "Alto da Boa Vista", ás 6,28 da manhã, no Cáes Pharoux. O regresso se dará á tarde.

No dia 26 do corrente será feita outra excursão, á Pedra Branca do Bangú. O local de encontro é a "sala do interior" da estação D. Pedro II, a tempo de alcançar o trem das 5,30 da manhã.

A PROVA DOS 60 KILOMETROS

Encerram-se no dia 6 do corrente, as inscripções para a prova de 60 kilometros, promovida pelo C. E. B.

Todas as sociedades, clubs e ligas que, pediram inscripção por meio de officios para seus associados, e que não tenham ainda saldado a importancia da taxa de inscripção, deverão fazel-o até o dia 6 em a séde social sita á rua Buenos Aires n. 208, sob., das 8 ás 10 horas da noite.

Os associados do C. E. B. que tambem não pagaram a alludida taxa, poderão fazel-o diariamente, entregando a respectiva importancia ao sr. Izidoro Marques, na séde ou no dia 6, das 7 ás 8 horas da noite, ao director technico.

Serão cancelladas e portanto tornadas sem effeito, as inscripções, cujas taxas não forem pagas até o dia de encerramento de inscripções.

Pede a parte technica a todos os associados que desejarem coadjuvar na fiscalização da prova, apresentarem-se na séde no dia 6, das 8 ás 10 horas da noite.

XADREZ

TORNEIO DO XADREZ "CASA DAS MEIAS VENUS"

Das partidas marcadas pela tabella para formarem as secções de segunda e quarta-feira, só duas foram realizadas, uma em cada secção, sendo as demais transferidas.

Damos a seguir o resultado dessas partidas:

O sr. Maurity Santos, com as brancas, em uma abertura Ruy Lopes, vence ao sr. Alberto Torres.

O sr. Paula Pinto, tambem com as brancas, porém, em uma partida irregular, ganha ao sr. Gilberto Franco em 48 lances.

Considerando o grande numero de partidas adiadas, o director substituto, sr. A. Torres representou ao director geral do torneio, afim de poder na proxima secção applicar as penalidades constantes do regulamento em vigor.

Chama tambem a attenção dos interessados para o dispositivo do art. 8 do dito regulamento, que não deve absolutamente ser confundido com o art. 16.

Outrosim, lembra as obrigações dos art. 14 e 15, para cujas penalidades não poderá haver appellação alguma á instancia superior.

Logo á noite, formando a 15ª secção, deverão jogar:

Alberto Torres x Paula Pinto, Maurity Santos x Ferreira Chaves, F. Vieira Agarez x Wladimir Militch.

Havendo possibilidades, será realizada a partida adiada, Gilberto Franco x Alberto Torres.

O sr. Ferreira Chaves, fica convidado a procurar o director do torneio, quer seja o substituto, quer seja o effectivo, afim de trocarem ideas sobre a realização das suas partidas em atrazo, ficando entretanto avisado que não serão concedidos mais prazos de adiamento, visto o torneio ter que terminar impreterivelmente até o dia 15.

YACHTING

A FESTA MENSAL DO AUDAX

Promette ser das melhores a reunião dansante do proximo mez, havendo brindes e surprezas á todas *torcidas*. Tocará o jazz-band Sul America, do maestro Thomé Borges Cardoso. As inscripções dos convites com a sr. José Marques de Oliveira e dr. Oswaldo Lynch.

BOX

CRESPO X JONHSON

As outras lutas de amanhã no Palace Theatre

O programma organizado pela Empreza Brasileira de Pugilismo para a noite de amanhã, no Palace Theatre, é um dos melhores já apresentados ao publico do Rio. Além da luta principal de Tavares Crespo e Peter Jonhson, que promette alcançar um extraordinario successo, o publico vae assistir a dois outros combates egualmente estupendos, o primeiro de Jayme Santos com Euzebio Maximo e o segundo de João Furriel com Humberto Blois.

Da luta de Crespo com Peter Jonhson o interesse que está despertando justifica o seu valor. O negro norte-americano é muito capaz de sorprehender o campeão portuguez com um jogo desconcertante.

Furriel e Blois vão fazer seis rounds difficeis de se prever o resultado e Jayme Santos vae resolver com Euzebio Maximo uma velha pendenga a respeito da supremacia na classe dos pennas.

Abrindo o programma, lutarão cinco rounds Edgard França e Mario Italo e como extra, serão apresentados em cinco rounds, tambem, Roberto Santos e Cicero Neiva.

Recapitulando, é este o programma pela ordem das lutas:

Extra — Roberto Santos x Cicero Neiva (alumno da Escola Sherer) 5 rounds de 2 minutos.

Preliminares — Edgard França x Mario Italo, 5 rounds de 2 minutos; Euzebio Maximo x Jayme dos Santos, 8 rounds de 3 minutos.

Em luta do meio fundo, Blois e Furriel vão fazer 8 rounds de 3 minutos.

Finalmente, Crespo e Peter Jonhson vão lutar 10 rounds de 3 minutos.

Eis os preços das localidades — Geraes, 5$; archibancadas, 7$; cadeiras, 12$; frizas e camarotes, 45$; e palco, 15$000.

As localidades serão postas hoje á venda nas seguintes casas: Casa Campos, Agencia Central, á Avenida Rio Branco, 14, Café Indigena e Bar Capella, Largo da Lapa.

SANTA X PAUL HAMS

Mais alguns dias apenas e, no proximo mez, teremos occasião de assistir no campo do Botafogo, um dos mais sensacionaes e empolgantes matches de box, dos muitos já realizados nesta capital.

A Empreza Nacional de Box Limitada, para sua apresentação ao publico sportivo desta capital, confeccionou esplendido programma de 4 combates, sendo todos elles dos mais equilibrados e com os melhores pugilistas presentemente no Brasil.

A luta de fundo terá por contendores o extraordinario José Santa, campeão de Portugal, de todos os pesos e Paul Hams, antigo campeão de França, da mesma categoria, será effectuada em 10 assaltos de 3 minutos com luvas de 6 onças.

No combate semi-final veremos o valente transmontano Annibal Fernandes, que em match "revanche" lutará com o allemão Fred. Dubois, ex-campeão do meio-médios de sua terra.

Este encontro será tambem em 10 assaltos de 3 minutos com luvas de 6 onças.

Os combates preliminares que tambem estão organizados de maneira a não prejudicar o programma, serão disputados por Vicente Marques e Manoel Pires e Kid Simões e Bruno Spalla.

Ambas estão estipuladas em 8 assaltos de 3 minutos com luvas de 4 onças.

MAGNESIA "ERBA"
Estomago sadio
Carlo Erba — Milão
A' venda em todas as Pharmacias e Drogarias
Agentes - BIFANO & Cia.
Rua da Quitanda, 9 - Rio
(5595)

TURF

AS INSCRIPÇÕES DE AMANHÃ NO DERBY-CLUB

E' o seguinte o projecto de inscripção para a proxima corrida do Derby-Club:

Grande premio 17 de Setembro — 3.109 metros — 20:000$000 — Animaes já inscriptos. (Tabella).

Pareo Dr. Frontin — 1.800 metros — 5:000$000 — Animaes de qualquer paiz, excluidos os vencedores de premios superiores a réis 10:000$ este anno, na capital. (Handicap).

Pareo Derby-Club — 1.800 metros — 5:000$000 — Animaes nacionaes excluidos os vencedores de premios superiores a 10:000$ este anno, na capital. (Handicap).

Pareo Derby-Club — 1.100 metros — 3:500$000 — Animaes nacionaes de 3 annos excluidos os vencedores de premios superiores a 3:500$ na capital. (Tabella).

Pareo Seis de Março — 1.250 metros — 3:5000$000 — Animaes nacionaes. (Handicap antecipado).

Pareo Brasil — 1.609 metros — 4:000$000 — Animaes nacionaes. (Handicap antecipado).

Pareo Progresso — 1.750 metros — 4:000$000 — Animaes nacionaes. (Handicap antecipado).

Pareo Velocidade — 1.100 metros — 3:500$000 — Animaes estrangeiros. (Handicap antecipado).

Pareo Itamaraty — 1.609 metros — 4:000$000 — Animaes de qualquer paiz. (Handicap antecipado).

Pareo Internacional — 1.750 metros — 4:000$000 — Animaes de qualquer paiz. (Handicap antecipado).

A inscripção será encerrada amanhã, sabbado, ás 4 1|2 da tarde, sendo na mesma occasião recebidas as declarações de não confirmação de inscripção dos animaes inscriptos no grande premio 17 de Setembro.

MORREU, NA INGLATERRA, O REPRODUCTOR SUNSTAR

Acaba de morrer na Inglaterra, o reproductor Sunstar, por Sundridge, ganhador do Derby de Epsom de 1911. Sunstar, que figurou com destaque nas estatisticas inglezas relativas á reproducção, morreu com dezenove annos de edade, tendo os seus descendentes, no periodo de 1922 a 1925, ganho em premios a somma de 72.989 libras. Nas nossas pistas correu um filho seu de egual nome, que ganhou, entre outros classicos de importancia, o grande premio Jockey-Club, de 1923, e actualmente no haras do sr. Geraldo Rocha. Ha cerca de dois annos os argentinos tentaram adquiril-o offerecendo por elle a somma de dezoito mil libras esterlinas.

VARIAS NOTICIAS

Encerraram-se, ante-hontem, accusando um total de cerca de sessenta productos, as inscripções para a proxima exposição-leilão, promovida pelo Jockey-Club do Rio de Janeiro. O Haras S. José, como acontece sempre, fornece o maior contingente, figurando entre os inscriptos yearlings dos estabelecimentos dos srs. Eugenio Artigas, L. & A. Assumpção e Juliano Martins de Almeida. O sr. Geraldo Rocha, que parece disposto, mesmo, a abandonar a criação do puro sangue de corridas, não inscreveu producto algum, contribuindo, entretanto, o Estado do Rio com quatro yearlings provenientes do haras do sr. Alfredo da Silva Rocha. Do Rio Grande do Sul foi realizada apenas uma inscripção: a de um potro por Centenario e Argentina, que está confiado ao entraineur Paulo Rosa e procede do haras do sr. Armando de Alencar. O sr. F. J. Lundgren concorre com seis productos, nascidos em Pernambuco.

—:— Os jornaes paulistas informaram em nota que reproduzimos na edição de ante-hontem, que At Meidan viria de S. Paulo afim de tomar parte, depois de amanhã, na eliminatoria em que está inscripto, O filho de Dark Legend, porém, segundo as ultimas noticias não virá, adeantando-se que ate sabbado ultimo estava elle atacado de fortes dôres de canella.

—:— Lorenzo, o pae desse esplendido performer que é Printer, segundo já dissemos e repetimos, é considerado um reproductor apagado, na Inglaterra, onde os pastores bons são numerosos. Como performer, o pae de Printer, ganhou em premios 4.370 libras, laureando-se em alguns classicos, entre os quaes a Manchester Cup e a Autumn Cup. Pessoa residente nesta capital, que ha pouco esteve na Inglaterra, por occasião de um dos ultimos successos do crack do sr. William Waldken, informava, que o que se sabia a respeito de Lorenzo é que elle tinha no Brasil um filho ganhando muitos classicos. E nada mais. Entretanto, Lorenzo é pae de varios ganhadores na Inglaterra, entre elles Lochranza, Vionnet, Aubretia, Skivick e Freda Constance, que em 1923 ganharam 1.852 libras. E' pae tambem de Cluny Macpherson, ganhador do grande premio de Bruxellas, de 2.500 libras de premio, e de outros classicos no turf belga.

—:— Continuam em S. Paulo os boatos, sobre o entraineur Paulo Rosa. Ainda ante-hontem um jornal daquella cidade publicava o seguinte sobre o conhecido profissional:

"Antes do fim do corrente anno, chegará a esta capital, o habil treinador Paulo Rosa, que segundo estamos informados tomará a gerencia de uma das nossas mais importantes coudelarias, de propriedade de um dos nossos mais distinctos turfistas e criadores paulistas."

—:— Depois de amanhã correrá pela primeira vez no hippodromo da Gavea o potro Gahypió, ganhador facil da ultima carreira em que tomou parte, no Derby-Club. O pensionista do Stud Lundgren vae reapparecer em boas condições, tão boas, mesmo, que os seus responsaveis nutrem esperanças de vel-o triumphar na Taça dos Productos. No seu cotejo de depois de amanhã com Rafale podemos calcular até onde poderá ir a sua chance no severo compromisso da proxima terça-feira.

—:— Até hontem não havia chegado da capital paulista a potranca Cinderella, cuja inscripção no principal classico da proxima corrida extraordinaria do Jockey-Club foi ratificada. Parece que a filha de Salpicon está no mesmo caso de At Meidan; ficará em S. Paulo, onde, no dia 12 do corrente tem um compromisso classico a satisfazer.

—:— Informa um diario da capital paulista:

"Pelo vapor inglez "Somme" foi embarcado na Inglaterra, com destino ao porto de Santos, um potro filho de Firework e Wallah, recentemente adquirido pelo estimado turfista paulista sr. Augusto Affonso Sobrinho, para reforço de sua coudelaria."

—:— Um vespertino paulista noticiou que o cavallo Abd-El-Krim, que acaba de ser arredado definitivamente das pistas que a reproducção, recebeu da Argentina uma offerta de dez mil pesos por elle, omittindo, porém, o nome do offertante. O filho de Beppo, pae de Ibis um dos cavallos mais velozes que já passou pelas pistas cariocas, ganhou em Maroñas não poucas carreiras, mas vindo para S. Paulo nada produziu, actuando mediocremente. Achamos pouco verosimil a noticia que agora se publica a seu respeito.

NOTAS SUBURBANAS

Um brado que precisa de ser ouvido — O Centro Pró Melhoramentos de Irajá — Uma festa em Inhoahyba

Já por diversas vezes tratamos do estado horrivel em que se encontram a rua General Bellegard e a travessa do mesmo nome, na estação de Engenho Novo, mostrando a necessidade urgente da intervenção das autoridades municipaes e federaes.

Essas vias publicas bastante habitadas, de enorme transito, estão completamente esburacadas e na ultima existe um enorme terreno devoluto, em toda a sua extensão, transformado em um pantano que desprende um fetido insupportavel.

A' cavalleiro desse terreno existem alguns casebres velhos onde ha tempos se verificaram alguns casos de variola, não tendo a Saude Publica, delles conhecimento.

O que dissemos então podia ser tomado como exagerado zelo, agora, abordando o mesmo assumpto recebemos a seguinte carta, assignada por pessoa respeitavel, sendo como um endosso ao que foi aqui exarado.

Para essa missiva pedimos a attenção do prefeito e do director da Saude Publica, pois não é mais possivel esperar as providencias.

Essa carta é como um brado que precisa ser ouvido, ouça-o, portanto, as autoridades referidas:

"Sr. redactor do "Correio da Manhã". Saudações. — Leitor assiduo e grande admirador deste grande orgão de publicidade, venho pedir a bondade e fazer éco para esse grito de desespero.

Morador ha muitos annos da rua General Bellegarde, no Engenho Novo, tenho pedido, rogado, implorado por todas as fórmas possiveis calçamento para a mesma rua, que apezar de ter já meio fio ha cerca de dez annos, ainda não teve quem se lembrasse ou tivesse boa vontade para completar esse serviço de real e merecida necessidade. Mas não bastava esta desgraça que tanto mal faz aos seus moradores e agora existe outra tão grande ou maior ainda porque affecta áquillo que mais devemos cuidar, que é a saude publica.

Na esquina da citada rua com a travessa Bellegarde existe um terreno baldio e que está transformado "numa verdadeira sapucaia", tal a podridão que ali existe. Tem nas immediações um quitandeiro que faz no citado terreno o despejo de todas as verduras e frutas pôdres do seu negocio, assim como um açougueiro, um vendeiro e um botequineiro, que sem nenhuma cerimonia atiram toda a porcaria que entendem para alli, infeccionando de fórma perigosissima uma zona até então saudavel. Creia sr. redactor que não ha nenhum exagero no que exponho, e se impõe uma visita das autoridades da Saude Publica para sanar tão grave abuso.

Certo que v. s. não negará tão grande serviço, agradece muito reconhecido o velho e sempre assiduo leitor e amigo — *Lopes de Lucena.*"

Centro Pró Melhoramentos de Irajá

Conforme havia sido noticiado, realizou-se domingo, a assembléa geral extraordinaria deste centro, com séde á rua Vaz Lobo, em Irajá, para a approvação dos estatutos da novel e util aggremiação, e bem assim a eleição da nova directoria. Os estatutos confeccionados por uma commissão muito competente, estão além de qualquer critica e satisfazem plenamente os direitos e interesses dos fins para que o centro foi creado. A assembléa, foi bastante concorrida e depois da approvação da lei basica do centro, realizou-se a eleição da nova directoria que ficou assim constituida:

Presidente, Eurico Werneck; vice-presidente, José Gomes Ferreira; 1º secretario, Honorio de Figueiredo; 2º secretario, Orlando Lopes; 1º thesoureiro, Domingos Pereira de Macedo; 2º thesoureiro, Augusto Nascimento; 1º procurador, José Luiz Fernandes; 2º procurador, Augusto Devotti.

Conselho: Lafayette Cambraia, Hermogenes Leal da Silva, Pedro Monteiro, Antonio José Pereira, José Pedro de Alcantara, Antonio Cyrillo da Cruz, Manoel Alves Mendes e João de Oliveira Cruz.

Supplentes: Guilherme José dos Reis, Manoel Rodrigues, Antonio Machado, José de Oliveira, Carlos Chagas, Antonio Joaquim Palhares, Bernardo Cardoso e Alexandre Pereira de Miranda.

Acclamados os eleitos, ficou resolvida a posse da nova directoria, para o dia 7 do corrente.

O centro, está muito bem acolhido pelo povo residente em Irajá, e o seu futuro e fins, muito promettem.

Inhoahyba

Realiza-se amanhã, em Inhoahyba, a festividade em louvor ao glorioso S. Sebastião, e para commemorar o inicio da construcção de sua capella.

O programma consta de missa e exposição de S. Sebstião e lançamento da pedra fundamental. Officiará o padre Felicio Magalli.

Todos os actos serão abrilhantados com a banda de musica Francisco Braga, de Santa Cruz.

A commissão dos festejos está assim constituida:

Antonio Dias de Campos, presidente; José Maria Lopes, vice-presidente; Julio de Oliveira, 1º secretario; Francisco Moura, 2º secretario; Francisco Borges da Silva, 1º thesoureiro, e José Pires Fernandes, 2º thesoureiro.

Mesarios: Eliza Jesus Ferreira, Albertina Oliveira da Silva, Maria Joaquina Ribeiro, Maria Hilar, Maria Augusta Ruas e Maria de Souza Magalhães.

A ROSA FERIU O VIZINHO

Completamente embriagado, o trabalhador Alfredo Viermont, de 34 annos, portuguez e residente á rua Constante Lopes n. 11, queixou-se á policia do 19º districto de que estava, não póde dizer o motivo da aggressão e como apresentava n. 43.

O queixoso, devido ao estado em que estava, não poude dizer o motivo da aggressão como apresentasse um ferimento no rosto, foi mandado á Assistencia, sendo intimada a comparecer á delegacia a accusada.

Telas & Palcos

Télas

PROGRAMMAS DO DIA

CAPITOLIO — Ao amanhecer daquelle dia fatidico, Amenmeses, com os seus carros de guerra e volumosa columna de soldados, apressava mais a perseguição aos hebreus. Apertava-os contra as ribas do mar. Adeante, estava a vastidão do Mar Vermelho, e atrás a pressão do exercito Pharaó, sempre avançando...

Os Israelitas detem-se, transidos de medo. Mas uma columna de fogo vem favorecel-os, levantando-se entre elles e seus perseguidores egypcios... Então Moysés, estende a sua mão por sobre as aguas do mar, e estas se separam, formando uma muralha liquida á sua direita e outra á esquerda. E os filhos de Israel atravessam o mar, a pé enxuto... E os egypcios continuam a sua perseguição, seguindo a columna dos hebreus até metade do mar...

Moisés estende novamente a sua mão sobre as aguas do mar, e as aguas juntam-se, de novo, afogando todos os egypcios, de uma só vez!

Distante dali, em Tanis, os sacerdotes proseguiam os preparativos para executar a "Estrella de Israel", condemnada a morrer na pyra ardente.

— Feiticeira, foste tu que arrastaste o Egypto á sua ruina! — bradavam os sacerdotes. Pois agora te offerecemos como sacrificio, para aplacar as iras do vingativo Osiris! E assim ella exhalou o ultimo suspiro, nos braços amorosos de Setti, emquanto o populacho brada, delirante em torno á fogueira:

— Salve, Setti Meneptha! Salve, Pharaó, Rei das Terras Altas e Baixas do Nilo! Vida, sangue, força! Pharaó! Pharaó!...

São scenas magistraes, que uma vez vistas, nunca se esquecerão, essas e outras de "Lua de Israel", que o Capitolio hoje repete, repetindo-se por certo as enchentes famosas que esta semana ali se têm registado!

CENTRAL — Uma pequena revista que agrada a todo o mundo, porque é optima e bem apresentada, é sem duvida "De Paris á Hungria", pela troupe de variedades "Plus Ultra".

A revuette é composta apenas de um e quatro actos, e não cança o espectador. São numeros que se succedem, canto, bailes, excentricidades, de fórma que o espectador tem sempre alguma coisa a ver ou ouvir. Além disso, Pablo Palos, a quem estão affectos os papeis comicos, consegue trazer a platéa de principio ao fim em constante hilaridade. Pablo Palos é um bom comico, talvez um dos melhores comicos que tem pisado em nossos palcos. Os demais artistas da troupe são figuras de destaque e fizeram parte da companhia do theatro Phenix, como Luis Americano, Dimas Torregrosa, Angeles Laly, Agelina Ramos, Payta de Palos, Maria Alvarez, A. Beltran e Juan Menendez. Completam a troupe as formosas irmãs Crysalidas, um dos melhores trio de bailes e canto que tem vindo ao Brasil, assim como o Duo Wagner, celebres bailarinos hespanhoes. "De Paris á Hungria", é, sob todos os pontos de vista, uma revuette interessantissima, alegre, encantadora, e que agrada ao mais exigente espectador. E além de tudo, é uma revista propria para familias.

Na tela, é o ultimo dia de "Agulha do Diabo", um dos mais bellos trabalhos de Norma Talmadge, pois deverá entrar amanhã em programma o grandioso film "Conquistando uma mulher", do Diamond Programma. Para a proxima semana, o Central annuncia o colossal film "Pae dos pobres", por Douglas Fairbanks, um monumental super-film.

—x—

GLORIA — Douglas Fairbanks surge em "A marca do Zorro", com duas personalidades em uma só. Em uma é elle um timido fidalgote, que parece até ter medo de falar com as moças e que, por isso mesmo, tem [illegible]

IDEAL — Norma Shearer, a linda estrella da Metro Goldwyn, está, hoje, no cinema Ideal, a querida casa da rua da Carioca. [illegible]

IRIS — Esta semana vae ser de grande exito, para o cinema Iris, que exhibirá [illegible]

IMPERIO — Os direitos devem ser os mesmos para ambos os sexos [illegible]

ODEON — O Odeon queda hoje [illegible]

MORREU WILLARD LOUIS

Em um dos seus ultimos e mais engraçados trabalhos — "Na Hora do Amor"

As ultimas revistas americanas, acabadas de chegar, trazem a tristissima noticia da morte do conhecido artista Willard Louis, cuja popularidade, augmentava nestes ultimos annos.

Willard, o impagavel gorducho, dos films da Warner Bros, desapparece assim de entre os seus amigos, collegas e innumeros admiradores, que o seu grande talento havia conquistado, em todo o mundo.

Hollywood, a grande capital da filmlandia, está coberta de luto com o fallecimento de Willard, ao qual se seguiu, como já é do dominio publico, a prematura morte de Rudolph Valentino, em Nova York.

A cinematographia perde um dos seus melhores elementos e a Warner um dos seus mais queridos artistas.

Os "fans" bem conheciam a sua figura engraçada e amavel e aguardavam com justo interesse, o prazer de assistir a um film seu.

Willard nasceu em Woodfield, Estado de Maryland, em 1886, contando, pois, a edade de quarenta annos.

Era um bello camarada; querido e apreciado por todos os companheiros de studio.

Ha doze annos, que se encontrava [illegible]

sempre figurava ao lado de William Farnum.

Era mesmo, amigo particular desse artista e os seus trabalhos, ao lado do grande tragico foram innumeros. Como porém, encarnasse, unicamente, papeis de "bad", não logrou, durante muito tempo, chamar a attenção do publico para a sua pessoa.

Ha dois annos, a Warner Bros. resolveu confiar-lhe o difficil papel de Principe de Galles, na linda pellicula "O Bello Brummell".

Foi a sua consagração!

Data dahi, o seu grande prestigio, junto ás empresas de films, que o vinham disputando, entre si.

Na Warner, onde se encontrava, quando a morte o arrebatou, tomou parte em diversas pelliculas, entre ellas, "O Bello Brummell", "Borboletas de Broadway", "O Circulo do Casamento", "Tres Mulheres", ambas dirigidas pelo extraordinario Lubitsch, etc. Os seus ultimos trabalhos exhibidos no Rio, são; "A Hora do Amor", em que teve um esplendido papel, fazendo-nos rir ás bandeiras despregadas, com as scenas de Atlantic City; "A Modista de Paris", ao lado de Corinne Griffith e "O Preço de um Beijo", com a linda Norma Shearer.

Este anno, a Warner o tinha contratado para posar uma serie de comedias, com Louise Fazenda, como sua companheira. A morte o levou, quando iniciava uma producção.

Victimou-o uma pneumonia, seguida de um ataque de febre typhoide.

Willard falleceu em sua casa, em Glendale, California, depois de poucos dias de doença, tendo o triste desenlace occorrido no dia 22 de julho.

A colonia cinematographica ficou profundamente abalada com esse acontecimento, tendo comparecido em massa aos seus funeraes.

E, assim, vae perdendo o cinema os seus bons artistas e privando-se os "fans" dos seus idolos...

Lyon é o filho de um millionario que dissipa a sua mocidade, no desejo de fazer alguma coisa de bom na vida [illegible]

Nos bairros

CINE THEATRO AMERICA — [illegible]

TIJUCA — O intrepido cow-boy Buck Jones em "A lei dos punhos", film da Fox. Jane Novack em "Supplicio de mãe", sete partes, e o ultimo numero da Brasil-Actualidades.

—x—

MAS QUE ENFERMEIRA!... E' MAIS ENGRAÇADO QUE "O HOMEM DO TILBURY" — Não ha melhor therapeutica que a do riso; é remedio que se toma alegremente e sem fazer careta. E quando a enfermeira que no-lo propina é um Sid Chaplin, mettido em trajes femininos, a fazer diabruras de todo o feitio, dá até vontade de tomar o remedio a todos os instantes. Amanhã, teremos no Parisiense a engraçadissima fita em que Sid, o heróe de "O bomem do tilbury", dictador da graça, não dá direito ao espectador de ficar sisudo, dois segundos a seguir.

Preparem-se, portanto, para gargalhar com vontade e gosto. Em "Mas que enfermeira o riso é um caso serio!

VARIAS NOTAS

CONCURSO DE BELLEZA PHOTOGENICA — *Partida do sr. José Matienzo* — Parte hoje, á noite, pelo "Asturias", para Buenos Aires, o sr. José Matienzo, representante pessoal do sr. William Fox, que veiu ao Brasil, expressamente, instituir o Grande Concurso de Belleza Photogenica da Fox-Film, para a escolha de uma moça e um rapaz que queiram seguir, nos studios daquella importantissima empresa, a carreira cinematographica.

O sr. José Matienzo, que vae iniciar, na Argentina e no Chile, certamens de egual natureza, estará de volta ao Rio em outubro, quando aqui já se achará um operador da Fox, afim de dar começo á filmagem dos candidatos que, pelas photographias enviadas, parecerem mais interessantes.

O distincto representante da Fox, que se acha encantado com o nosso paiz e o nosso povo, não esconde a sua satisfação pela acolhida que a imprensa do Rio e S. Paulo fizeram á intelligente e feliz idéa do sr. William Fox e á sua pessoa.

A inscripção no Concurso continúa aberta até 21 de novembro, sendo os candidatos todos os dias attendidos, das 3 ás 5 horas da tarde, na Fox-Film do Brasil, á rua da Constituição n. 21.

—x—

DEPOIS DE "A MARCA DE ZORRO", OUTRO SUCCESSO... — A United Artists, a grande marca americana, que tem exhibido films extraordinarios, no cinema Gloria, apresentará, dentro de alguns dias, na téla desse luxuoso cinema, mais uma pellicula de sensação, que traz o sello de [illegible]

"Las Chrysalidas", as tres irmãs que tanto successo têm alcançado no Cinema Central, nas danças modernas, especialmente no Charleston

Que juraram Falso" e "Esposas Mal Comprehendidas".

CINE THEATRO AVENIDA — [illegible]

AMERICANO — [illegible]

HADDOCK LOBO — [illegible]

BRASIL — [illegible]

oufo de David Griffith, merecidamente alcunha o maior dos directores do screen. Griffith, com a sua extraordinaria habilidade, fez de "Horizonte sombrio", o film em questão, uma verdadeira obra de arte, traduzindo, nas suas tocantes partes, as mais bellas passagens da vida, offerecendo tambem, em contraste, o desespero de uma alma de mulher, que se vê repudiada pela sua gente, por uma falta que não tinha commettido. Lillian Gish e Richard Barthelmes são os interpretes.

—x—

A NOVA PHASE DO THEATRO S. JOSE' — A empresa Paschoal Segreto, uma das mais antigas e sympathicas ao publico carioca, e que mantém, nesta capital, diversos theatros, cinemas e casas de diversões, inaugurou hontem, no tradicional theatro S. José, um novo genero de espectaculos.

O esplendido conjunto artistico, que ali actuava, passou-se para outro theatro da empresa, dando logar, assim, á exploração de um novo genero de diversões.

A empresa escolheu para essa nova phase o espectaculo mixto, de palco e films, tendo causado, no dia de hontem, um successo sem precedentes.

O theatro estava ornamentado, com muito gosto, todo em flores naturaes, profusamente illuminado, offerecendo todo o conforto.

Emquanto aguardavam a hora do inicio do espectaculo, os presentes tinham a divertil-os um esplendido jazz-band, merecedor dos mais elevados elogios, tal a maneira pela qual executou as mais modernas musicas dansantes.

A assistencia, composta especialmente de familias, deliciou-se com o programma, altamente valioso, interessante e variado.

Os numeros de palco mereceram todos os mais espontaneos applausos, sendo que muitos foram bisados e os artistas chamados á scena diversas vezes.

Tomaram parte no espectaculo Henry Roben, acrobata e excentrico musical; Bam and Kelsey; Nana Herrera, que dansou com muita graça, encantando a todos; Henriette Lefevre, rainha do "diavolo", numero verdadeiramente extraordinario; The Maningos, equilibristas elegantes, notaveis no genero, e Le Kermanows, que apresentaram a sua troupe canina, executando difficeis e curiosos trabalhos.

A sensação maxima, porém, foi dada pelo grande illusionista Okito. Esse magico encheu o recinto de assombro, intrigando a quantos o assistiam com as suas escamoteações e habilidades manuaes.

A empresa deve se achar plenamente satisfeita com o successo de hontem, pois que viu o contentamento e o agrado estampados no rosto do fino publico, que applaudia, sem cessar, as variedades.

Na téla, exhibiu-se um esplendido film, cujo protagonista esteve a cargo do querido artista Sessue Hayakawa, o grande tragico do cinema.

Pellicula luxuosa, interessante e optimamente desempenhada por esse artista e sua esposa Tsuru AoKi, foi mais um factor para o completo exito da tarde de hontem. A empresa não poupou esforços para bem servir o publico, fornecendo-lhe um divertido espectaculo, resaltando á vista o seu caracter puramente familiar.

Não podiamos, antes de finalizar esta pequena resenha, deixar de estender cumprimentos á boa orchestra, que acompanhou o film e o palco, executando peças musicaes com perfeição artistica, o que muito veiu contribuir para o grande successo da inauguração.

Depois da auspiciosa estréa, a que tivemos a ventura de assistir, cremos que esse genero ficará definitivamente implantado nesse theatro, pois que é digno de ser assistido e apreciado.

—x—

UMA COMEDIA ENCANTADORA QUE FAZ RIR DE COMEÇO A FIM — "Seis semanas de vida", comedia da Fox, com Margaret Livingston, Earle Foxe e J. Farrel Mac Donald será exhibida segunda-feira proxima nos cinemas Pathé e Iris.

Dirigida por Mr. Roberto P. Kerr e reunindo um dos mais brilhantes elencos apresentados em producções dessa natureza, essa comedia, em cinco partes, vale por um verdadeiro presente feito ao publico de cinema. Escripta por Charles Hoyt, comediographo de reputação universal, mais engraçada se tornou no screen com as novas scenas introduzidas pelo director Kerr.

O enredo trama-se em torno de um rapaz, cheio de vida e saude, que não consegue convencer seu medico de que se acha doente. Firma, todavia a idéa de que possue um pulmão explosivo e faz nessa altura o conhecimento de uma seductora viuva. A jornada pela romantica Chinatown de S. Francisco (bairro chinez) foi considerada pela critica norte-americana como uma das mais hilariantes peregrinações [illegible] pela camara cinematographica.

Miss Livingston usa, nesse film, nada menos de 36 vestidos differentes.

—x—

RICHARD DIX E LOIS WILSON, OS HEROES DE "ALMA CABOCLA" — Richard Dix interpreta no film "Alma Cabócla", que será estreada segunda-feira, no Capitolio, o papel de Nophaie, o joven chefe guerreiro que mantém a paz e a harmonia entre os da sua raça, graças á sua abnegação e sacrificios. O facto de que os proprios indigenas tomaram Richard Dix por um "pelle-vermelha" é o melhor prova da sua optima caracterisação nesse grande cine-drama da Paramount. Isto contribuiu muito para que a sua popularidade augmentasse entre os indios que tomam parte em "Alma Cabócla" e que são mais de dez mil descendendo todos elles das tribus primitivas da America do Norte! Nada ha em "Alma Cabócla" que não esteja impregnado do mais puro realismo. E' a pellicula das realidades que eleva a arte cinematographica ao seu grão maximo! Lois Wilson, a querida actriz já consagrada em "Os Bandeirantes", tem por sua vez papel de gran de realce, no mesmo film, e a ella teceu a imprensa new-yorquina, por occasião das exhibições de "Alma Cabócla" nos Estados Unidos, os mais lisongeiros commentarios!

Além de ser um drama épico de grande montagem, e valor historico inestimavel, "Alma Cabócla" desenvolve um romance de amor lindo e sympathico: o de um indigena authentico pela meiga Marian, papel entregue a Lois Wilson.

O Capitolio, continuando a sua série de grandes exhibições, ha de marcar segunda-feira, dia 6, um novo capitulo de ouro, com as primeiras apresentações dessa joia preciosissima, que só a Paramount podia produzir, por ser, de longa data, e com justa razão, "a marca dos legitimos triumphos".

—x—

UMA PALLIDA IDE'A DO QUE E' "VINGANÇA DE ESPOSA" — Smith a ultima encarnação cinematographica de Conrad Nagel! é um rapaz solteiro, despreoccupado, que passa as noites em claro, e os dias, muitas vezes, no escuro... do seu quarto, bem fechado, calafetado, para não entrar o menor vislumbre de claridade solar que nisto de luz, elle prefere, de boa vontade, a fornecida pela Light, aqui no Brasil! Um dia, apaixona-se. Apaixona-se como qualquer um de nós e casa, o grande pandego!

Os primeiros tempos decorrem sem novidade. O peior é no dia diremos melhor: na noite... Foi de noite! — o peior foi a noite em que lhe deu na telha rever as velhas amizades, no "club" que de habito fraquentava! Ahi veio a apaixonar-se pela famosa Valentina, uma cantora e bailarina de meritos recommendaveis, por diversos motivos... A joven esposa, que outra não é sinão Claire Windsor, é que não está pelos autos. Corre á casa de Valentina, e projectam, de mãos dadas, um plano de vingança, áquelles... Dos que não carecem de reforços braçaes, nem o auxilio de armas perigosas! As armas, os reforços, são outros. Ao joven esposo é facultada pela meiga mulhersinha, a maior liberdade. Elle persegue — ou julga perseguir... — a afamada cantora, em toda parte. Chega a presumir tel-a beijado. Está quasi, quasi, a resvalar de vez para a infidelidade... Mas o castigo cáe, então, inclemente, sobre a sua cabeça! Qual foi elle, entretanto?! Eis o que só poderá ser esclarecido, segunda-feira, dia 6, quando o Imperio faz estrear "Vingança de Esposa", uma cine-comedia de plena opportunidade, da Metro, distribuida pela Paramount, e onde Claire Windsor e Conrad Nagel hão de dar um exemplo frisante aos esposos "embeiçados" por artistas de "cabaret..."

—x—

"SOGRA PHANTASMA", UMA NOVA E SENSACIONAL PELLICULA DE HAROLD LLOYD — Podemos informar aos nossos leitores, com absoluta segurança que ainda este mez será estreada no Capitolio, a mais recente producção de Harold Lloyd "Holt Water" ora em franco successo nos principaes cinemas de Nova York.

Essa pellicula, de grande espectaculo, foi traduzida para o nosso idioma, sob o titulo de "Sogra Phantasma", e como todos os trabalhos de Harold Lloyd, será distribuido no Brasil pela Paramount, que nunca perde opportunidade para lançar, em nosso paiz, os melhores trabalhos de producção, e das mais reputadas marcas norte-americanas.

Affirma-nos que "Sogra Phantasma" suplanta todos os anteriores films de Harold. Se assim é, está o nosso publico de parabens: as creações primitivas do querido comico eram, já de si, formidaveis...

Que surprezas não nos reserva "Hot Water"?! Ellas serão desvendadas ainda este mez, provavelmente na segunda quinzena, quando "Sogra Phantasma" será estreada, no Capitolio.

Harold Lloyd — o querido comico de oculos, numa das mais hilariantes scenas de "Sogra Phantasma"

Palcos

NOTAS & NOTICIAS

"O PELLO DO GUARDA", EM CAMINHO DO MEIO CENTENARIO, NO TRIANON — Ha muito tempo que uma peça não consegue o exito da que está em scena no Trianon, "O pello do guarda".

Procopio, cuja popularidade o collocou entre os actores comicos de sua época em evidente notoriedade, quiz dar-nos uma edição nova do Panachot, o impagavel guarda, e fel-o com tanta felicidade que esta exhumação da comedia de Gavault e Mouézy-Eon póde-se considerar um dos seus maiores successos, entre os muitos que já conta no palco do Trianon.

Iracema de Alencar, na Isabel, namorada de Panachot, uma encantadora figurinha de "soubrette", e os demais elementos da companhia, dão á representação todo o relevo que ella exige, sendo hoje repetido no Trianon este excellente espectaculo, que caminha para o seu meio centenario.

—:—

A FESTA DE HOJE, NO RECREIO — Realiza-se hoje, no Recreio, em duas sessões, a récita do actor Antonio Sampaio, figura de relevo do scenario theatral brasileiro. Além da revista de grande successo "Comidas, meu santo...", original de Marques Porto e Ary Pavão, haverá um acto de intermedio com o concurso dos carnavalescos João Pereira, Waldemar Pereira, Velina Bittencourt e Lucilia Pereira da Costa, em dansas modernas.

—:—

AS ACROBACIAS DO ACTOR AFFONSO STUART — O Recreio arranjou um actor para o paladar do publico. E' elle Affonso Stuart, typo perfeito do excentrico, genero esse indispensavel nas grandes revistas de Paris e New York. Affonso Stuart, em varias scenas da revista "Comidas, meu santo...", provocou ruidosas gargalhadas pelo typo que apresentou, bem como pelos saltos e cambalhotas comicas que deu. No quadro da tinturaria, é digno de ser apreciado o seu trabalho, pois até os collegas lhe acham graça e não se podem furtar ao riso franco.

—:—

"ENTRA, VASCO!" — No Carlos Gomes, a revista "Entra, Vasco!", faz successo notavel, porque dispõe de innumeros quadros engraçados, entre os quaes é de destacar-se "As bahianas torcedoras", com a graciosa Edith Falcão á frente.

A apotheose do primeiro acto — "Leques maravilhosos", é de lindo effeito, assim como a interessante apotheose final, "O renascimento do maxixe", com Antonia Denegri e Arnaldo Coutinho.

"Entra, Vasco!" está destinada a fazer longa carreira no cartaz, pois constitue um espectaculo agradabilissimo, com lindos numeros de musica do inspirado maestro Sá Pereira, afóra os interessantes numeros compilados.

—:—

COMPANHIA PORTUGUEZA DE REVISTAS — Amanhecerá amanhã no nosso porto o paquete "Hodic", a cujo bordo viaja a companhia portugueza de revistas que vem trabalhar no theatro Republica e da qual são principaes figuras a galante actriz Lina Demoel e os actores comicos Nascimento Fernandes e Alfredo Ruas. Com estes elementos, que são verdadeiramente de primeira ordem, vêm outros que se estão fazendo com successo em Portugal, actrizes interessantes, possuidoras de graciosos palminhos de cara, e actores que têm decidida vocação para a scena.

A estréa se fará dentro de poucos dias, com a revista "Fox-trott", uma das melhores do repertorio.

—:—

COMPANHIA PRETA DE BURLETAS — Acaba de ser organizada uma companhia preta de burletas, dirigida pelo festejado tenor Ariosto Pierret, a qual deverá estrear em um cinema dos suburbios com a burleta em tres actos "Papagaio almofadinha", que tem quinze numeros de musica.

—:—

"PRETO E BRANCO" — FALANOS DE CHOCOLAT — Não foi facil á tarefa de prender por cinco minutos o De Chocolat. Dia de ensaio geral, o empresario-actor-autor metteur en scéne, não chegava para as encommendas, solicitado de todos os lados por artistas e coristas, pelo maestro e pelo ponto, por jornalistas e "amigos da empresa", emfim, multiplicando-se numa espantosa actividade para a todos attender e contentar.

Afinal, conseguimos abordal-o.

— Então, De Chocolat, o "Preto e Branco" vae ser outro successo, hein?

— Não ha talvez; o pessoal está em ponto de bala, tudo afiadinho!

— Que me diz? E a peça é mesmo o succo?

— Francamente e sem falsa modestia, o Waldemiro de Roma avançou valente para riba de "moi", quero dizer de "moi" autor. Escreveu a peça já com o conhecimento perfeito do pessoal, talhando carapuças sob medida.

— E têm graça?

— Graça! Até o Chico vir de baixo meu irmão!

— Por falar em irmão; o seu irmão de glorias trabalhou muito.

— O Jayme, depois da victoria de "Tudo Preto" quadruplicou de enthusiasmo; além disso você sabe que os scenarios da primeira peça, pintados para theatro de maior scena, tiveram de ser um pouco sacrificados para darem certos no palco do Rialto...

— E agora?

— Com a nova peça a escripta foi outra e para melhor, bem se vê. Os scenarios já foram feitos com as dimensões exactas, os effeitos de perspectiva são rigorosos, tudo em summa ficou na perfeição, idealizado e realizado com a technica magistral do rei da scenographia.

— E quanto á musica? Ouvi dizer que é estupenda?

— E' um caso sério. O nosso Lyrio, que representa pelo nome a parte mais alva do "Preto e Branco", fez questão de que os seus numeros originaes se popularizem em tres dias. Mas engana-se...

— Como

— Elles hão de se popularizar em tres horas. Uma hora depois da primeira sessão já estarão sendo cantados e assoviados na Avenida.

— Bravo! Vou preparar os labios para assovial-os com alma!

— Faça, meu irmão. E' verdade, não esqueça de referir-se em nossa entrevista na grande novidade que o d'Ass'a apresenta e que é exclusiva da Companhia Negra: as cabelleiras em fios de prata...

— E' um numero!

— Um numerissimo!

— E artistas novos? Ha alguns.

— De certo que ha. Mas isso é a grande surpresa que offerecemos ao publico. Elle vae ver que quando preto é bom é bom mesmo...

Mas a essas palavras já o De Chocolat desapparecia, carregado por dois braços aggressivos para resolver um caso de urgencia sobre effeitos de luz e... de sombra natural-mente.

—:—

A "PREMIE'RE" DE HOJE NO PHENIX — Pela Companhia Argentina de Revistas que actua com exito no Phenix, teremos hoje a "première" da grande revista féerie fantasia "El grand Rajá", que acaba de conquistar um exito ruidoso em todo o Rio da Prata. A par do seu encantador e novelesco enredo, póde-se destacar, pela sua belleza, delicada concepção e fino humorismo, os quadros "Emulsion de Scott", "Shyn", "Frente al Bosphoro", "En el paraiso de Mahoma", "Wiskey and soda", onde os actores Quintanilla, Gurina, Antunes, Ramos, Montero, possuem admiraveis trabalhos e onde imperará a graça incomparavel das queridas bailarinas Hermanas Carbonell e Nemanoff, que tanto successo têm alcançado nestes ultimos tempos.

—:—

OS DOIS ULTIMOS ESPECTACULOS DA COMPANHIA GRETILLAT-TESSIER, NO MUNICIPAL — Os dois ultimos espectaculos que a companhia Gretillat-Tessier realisa nesta temporada, no Municipal, são o de amanhã e o de depois de amanhã. O espectaculo de amanhã constará de "Mon Bébé", peça norte-americana, adaptada á scena franceza por Maurice Hennequin, e de "L'appel á la raison", comedia em um acto, de Luiz Edmundo, escripta em francez pelo autor, que é um cultor apaixonado desse bello idioma e um dos escriptores de real talento com que conta o Brasil.

O espectaculo de domingo é em vesperal. E subirá á scena "La grande duchesse et le garçon d'étage", fechando assim com chave de ouro a bella temporada de comedia franceza da companhia Gretillat-Tessier no Rio de Janeiro.

—:—

A PEÇA DE HOJE, NO MUNICIPAL, PELA COMPANHIA GRETILLAT-TESSIER — "Robert et Marianne" é a peça que hoje vae á scena do Municipal, em récita de assignatura, pela companhia Gretillat-Tessier. E' uma comedia interessantissima.

—:—

A FESTA DE HOJE, NO RECREIO — Realiza-se hoje neste theatro a festa do actor Antonio Sampaio, em homenagem ás sociedades recreativas e carnavalescas. As principaes sociedades far-se-ão representar neste festival, pelo que será uma noite de alegria.

—:—

VESPERAL AMANHÃ, NO CASINO — A vesperal de amanhã, no theatro Casino, da esplanada do Passeio Publico, pela companhia Jayme Costa, desperta um interesse especial, por isso que será com a nova e feliz comedia de Gastão Tojeiro, "Danse o pae... as filhas dansam", peça de assumptos e criticas á actualidade carioca, feitas com muita finura.

Porque lhe falta vida

O Sangue fraco não póde dar energia.

O Sangue depauperado se traduz em falta de vitalidade, de animo, de coragem.

O cansaço ao menor esforço, a falta de iniciativa, a tristeza, demonstram o estado de anemia geral.

O **IODOLINO DE ORH**, contém todos os principios para enriquecer o sangue, tonificar o organismo, dar animo, vida, coragem — abrindo o appetite, desenvolvendo as côres, engordando e transformando o anemico em uma creatura forte e feliz.

Pela facil assimilação dos elementos nutritivos tonicos e reconstituintes, o **IODOLINO DE ORH** póde ser indicado como:

Elixir de vida

Agentes geraes: S. P. Ch. L. Queiroz

Colhido por um trem na estação D. Pedro II

Hontem, á noite, foi colhido por um trem na estação d. Pedro II, o mestre de obras Raphael Rapasso, residente á rua Miguel Angelo n. 221.

Tendo recebido forte contusão no joelho direito e ferimentos nos braços Raphael foi soccorrido na Assistencia retirando-se depois para sua residencia.

CASA NERO

Reclame deste mez: um par de sapatos em chromo preto ou marron com entre-sola de borracha, ultima fórma... **45$000**

Idem, em chromo preto ou marron, fórma Franceza, sola commum...... **35$000**

Visitem as nossas exposições com preços marcados
69 — S. JOSE' — 69
(5663)

Para a casa Maternal Mello Mattos

O ministerio da Viação poz á disposição da Casa Maternal Mello Mattos, asylo de creanças abandonadas, parte do proprio nacional denominado "Chacara do Cabeça", situado á rua Faro, no Jardim Botanico, onde funcciona uma dependencia da Inspectoria de Aguas.

Requerimento despachado pelo ministro da Fazenda

O ministro da Fazenda deferiu o requerimento em que São Paulo Railway Ltd. pedia cancellamento de qualquer executivo para a cobrança do imposto sobre dividendo, em que é parte interessada, relativo ao 2º semestre de 1923.

Firma em liquidação

O juiz da 2ª vara civel declarou em liquidação á firma Carvalho & Comp., devendo ser feita a apuração dos haveres do socio fallecido.

"Folha da Manhã" e "Folha da Noite"

Diarios independentes de grande circulação, na capital e no interior de S. Paulo.

Para assignaturas e publicações, dirigir-se á succursal, largo da Carioca n. 13, primeiro andar, das 2 ás 5 horas da tarde.

(6024)

Club dos Democraticos

Fundado em 1867

"Castello"-R. do Passeio 62

RIO DE JANEIRO

AMANHÃ, 4 DE SETEMBRO DE 1926

RECEPÇÃO DANÇANTE

offerecida aos socios e "familias"

SEGUNDA-FEIRA, 6 DE SETEMBRO DE 1926

GRANDE BAILE

em commemoração á data gloriosa da INDEPENDENCIA NACIONAL da iniciativa do patriarchal e insuperavel

GRUPO DOS VASSOURAS

Lord PYRAMIDAL — 1º Secretario

(5779)

ACADEMIAS & ESCOLAS

A delegação pernambucana no 1º Congresso de Estudantes de Direito

Em palestra com os academicos Torquato Castro e Arthur Neves, da Faculdade de Direito do Recife, notámos o trabalho efficiente da embaixada pernambucana ao 1º Congresso de Estudantes de Direito, encerrado no dia 31 de agosto, em Bello Horizonte.

O primeiro teve opportunidade de apresentar á apreciação de seus pares, um valioso estudo sobre "A organização universitaria no Brasil", que foi unanimemente approvado.

O segundo, sr. Arthur Neves, como membro da commissão de direito constitucional, tomou parte em varios debates, principalmente, demonstrando pleno conhecimento naquelles que se referiram aos direitos politicos dos nacionalizados, do assumpto.

Não pequenas foram as difficuldades, de ordem financeira, a vencer pelos estudantes pernambucanos na organização da brilhante embaixada com que se fizeram representar naquelle certamen.

O criterio adoptado, fazendo-se representar cada série daquella legendaria escola de direito por dois alumnos, foi sympathico e ao mesmo tempo serviu para estimular os novos.

Os nossos informantes regressaram plenamente satisfeitos da capital mineira, já pelo fim alcançado, já pela cordialidade verificada, de modo tão expansivo, entre os estudantes do norte e do sul.

Todas as theses apresentadas pela embaixada pernambucana mereceram approvação unanime, quer no seio das commissões como no plenario.

Destacaram-se na defeza de seus brilhantes trabalhos os academicos: Torquato Castro, Marinho Albuquerque, Arthur Neves e Djalma Tavares.

Sebastião Lins, como orador da embaixada, desempenhou perfeitamente a sua missão.

A delegação pernambucana foi presidida pelo talentoso academico Felippe Lacerda.

Os nossos informantes não pódem occultar o seu enthusiasmo pelos espiritos de escól da embaixada carioca: Oliveira Figueiredo, que discorreu sobre "A interpretação da letra "d" do art. 60 da nossa Constituição; Castro e Silva, que defendeu "A frouxidão dos costumes sexuaes"; Helvecio Lopes que, na reforma do Codigo Penal, entende dever figurar o "crime das multidões"; João Lyra Filho, que dissertou sobre "A interpretação do Estado na ordem economica", e tantos outros.

Da embaixada paulista destacam: Rocha Barros, Plinio Mello e Alcyr Porchat, o primeiro defendendo a reforma constitucional, onde pedia a instituição da democracia funccional, e os outros nos debates oraes, brilhantes e acalorados.

Dos mineiros e fluminenses citam: Gregoriano Canedo, Mauricio Ottoni, Telles Barbosa e Marinho Falcão, que muito se distinguiram nas commissões e no plenario.

Sobre á mesa, constituida por Heitor de Souza, presidente do Centro Academico da Faculdade de Direito de Bello Horizonte, e emprehendedor do congresso, Octavio Bastos, da representação pernambucana, que se distinguiu nos debates da commissão de direito constitucional, e Antonio Horacio, destacado membro da embaixada carioca, trouxeram todos a melhor das impressões.

Segundo o pensar dos nossos informantes, que interpretam bem o sentimento geral dos academicos, o congresso constituiu um forte élo para a unificação do novo pensamento brasileiro.

Foi deliberado, na ultima sessão do congresso, que a sua proxima reunião se dê em Recife, provavelmente quando se commemorar, á 11 de agosto de 1927, o centenario da fundação dos cursos juridicos no Brasil.

Collegio Pedro II

Ainda por se achar impossibilitado de comparecer o examinador professor Oliveira de Menezes, não se realisarão, nem hoje, nem amanhã as arguições sobre a these sorteada, marcadas para esses dias. Os candidatos, inscriptos deverão comparecer todos ao Externato do Collegio no dia 9 do corrente ás 1 horas da tarde, onde vão ficar recolhidos a uma sala conveniente emquanto se realisa a arguição do candidato Hernani Ebecken de Araujo, sobre a referida these.

No caso de não comparecer esse candidato será arguido o segundo concorrente, na ordem da inscripção, Arlindo Fróes; na falta deste o terceiro, sr. Ruben Descartes de Garcia Paula e assim por diante. As outras arguições realisar-se-ão, observadas as mesmas formalidades, nos dias uteis, subsequentes ás 3 horas nas terças, quintas e sabbados, ás 8 horas da noite nas segundas, quartas e sextas-feiras, de accordo com a ordem de inscripção, para os que comparecerem.

Faculdade de Medicina

E' convidado a comparecer no gabinete da directoria o alumno do 1º anno do curso medico sr. Horacio Mendonça Ribeiro.

Associação Brasileira de Educação

Proseguindo em seu curso sobre "A estructura geopolitica do Brasil", realiza hoje mais uma conferencia publica, no amphitheatro de physica da Escola Polytechnica, ás 8 1|2 da noite, o professor Everardo Backheuser.

Escola Polytechnica

A directoria resolveu prorogar até o dia 10 do corrente mez, a inscripção ao concurso para o provimento no cargo de amanuense da Escola.

Centro Academico Evaristo da Veiga

Realizou-se no dia 1º, mais uma sessão deste centro, no qual usaram da palavra os academicos Isaias Soares, fazendo o necrologio do professor Frederico Steidel, e Leandro Bezerra quanto ao desembargador Bezerra de Menezes o sr. Virgolino Cretton, pae do actual presidente, José Nobrega Cretton, pedindo consignação em acta de um voto de pezar pelo passamento de ambos, sendo attendido.

Discutiram-se varios e importantes assumptos, tendo o academico Mario Santos produzido uma brilhante oração de incitamento aos companheiros de ideal.

O presidente, de accordo com os estatutos, nomeou para a vaga de 1º secretario o sr. João das Neves Piauby.

Ficaram inscriptos, para a proxima sessão, os academicos Mario Santos e João das Neves Piauhy, por designação do presidente.

Curso do professor Ev. Backheuser

Sob os auspicios da secção de ensino technico e superior da Associação Brasileira de Educação, o professor Ev. Backheuser prosegue hoje o curso sobre "A estructura geo-politica do Brasil", ás 8.30 horas da noite, no amphi-theatro de physica da Escola Polytechnica.

DECLARAÇÕES

Convém lembrar

que "A NOBREZA" está vendendo sedas e outros artigos sem concorrente no Brasil

Seda lavavel, larg. 1 metro, em 20 côres, japoneza, mt.	4$900
Crépe da China, pura seda, larg. 1 metro, 22 côres, mt.	7$800
Radio de Lyon, pura seda, pesando 90 grammas cada metro, superior qualidade, metro	18$500
Esparterie folha inteira, o melhor	1$500
Terninhos de jersey para meninos de 1 a 4 annos, a	4$900
Terninhos de brim para meninos, desde	4$900

Os demais artigos na mesma proporção

"A NOBREZA"

95, URUGUAYANA, 95

(5773)

CRUZ V. BRASILEIRA

AGRADECIMENTO

Não podendo calar por mais tempo a minha profunda gratidão que devo ás almas generosas que tudo dão, coração, esforço e intelligencia, pelos enfermos hospitalizados na C. V. Brasileira, embora ferindo a modestia de tão nobres corações, venho fazer pelo muito que lhes devo, quando fui parar aos seus cuidados, completamente desesperançado de cura e me restituiram ao convivio de meus parentes e amigos, restabelecido.

Ao joven e futuroso medico, grandiosa esperança da medicina brasileira, meu amigo Luiz Capriglione, mais uma divida fica no meu acervo de gratidão, uma, quando salvou minha santa mãe em transes tão melindrosissimos, restituindo-lhe a vida e agora a mim.

A's distinctas enfermeiras, caridosas e abnegadas, muito lhes devo pela solicitude e carinho com que me trataram e pela distincção da estima que tiveram para commigo, grato, profundamente grato, especialmente á distincta chefe, d. Conceição Corrêa e á minha enfermeira assistente, Senhorita Maria Magalhães. A todos, beijo, a mão respeitosamente.

Manuel Marques Povoa.

(A 20908)

BEN.:. LOJ.:. CAP.:. PRUDENCIA E AMOR

2ª feira 6 do corrente, ses.: Espec.: de Fin.: para venda de apolices, e sendo necessario a presença de 50 Ir.: peço por isso não faltarem. — *Pedro R. Lema* 12.: secr.:

(A 20766)

Sementes Novas para hortas e jardins, recebeu grande sortimento, CASA TUBARÃO. — Mercado Municipal ns. 95 e 97.

(5640)

CONSTIPAÇÕES, TOSSES, BRONCHITES
Bryonilla
AGENTES GERAES
ARAUJO FREITAS C.º
88 — RUA DOS OURIVES — 90 — RIO

(5642)

AO SR. CANDIDO JOSE' VIEGAS

Lendo diversos artigos, cujos elogios dirigidos á pessoas humanitarias que realmente os merecem, o nosso coração se enche de gratidão, para com as mesmas e foi por isso que lembrei-me de indicar mais um e a razão é simples: o sr. Candido José Viegas merece-os em toda a linha pelo seu talento, pelo seu caracter dos de mais rija tempera do nosso conhecimento e pela sua fé que faz delle uma authentica figura a lembrar os velhos cavalleiros da christandade, cheios de interesse pelas causas justas e de desinteresse pelas materiaes quando dizem respeito a sua propria pessoa.

Devido á sua modestia que repelle sempre as homenagens, quando se trata de sua pessoa; não é possivel pôr em relevo suas virtudes. Nem é preciso, porque o caracter, o zelo administrativo, principalmente sua bondade para com os pobres e necessitados, estão muito acima de quaesquer palavras elogiosas e demais todos que têm a felicidade de privarem junto delle, bem o reconhecem. Sua mão esquerda, sempre ignora o que faz a direita.

Quantos e quantos, reconhecidos á sua bondade e caridade exaltam-lhe as virtudes.

Muito digno e consideradissimo no Hospital Geral de Assistencia, onde exerce a funcção de Administrador, é muito estimado por todos devido aos grandes serviços que tem prestado nessa repartição publica.

3-9-926 — *Sergio Silva.*

(A 21638)

Importação e Exportação

"Sempre ultimos modêlos para chapéos de senhora, artigos e as mais recentes novidades da moda para modistas e fabricantes.

— HENRIQUE ASTESIANO —

RUA LAVALLE N. 855. "BUENOS AIRES".

(6349)

A VIDA COMMERCIAL

CAMBIO

Hontem, este mercado funccionou com condições de estabilidade, tendo o Banco do Brasil sacado a 7 21|32 d. e os estrangeiros a 7 5|8 d.

As letras de cobertura foram cotadas a 7 11|16 d.

TABELLA DOS BANCOS

A 90 d/v

Londres	7 5/8 a 7 21/32 (3$1475)-(3$1340)
Nova York	6$480 a 6$500
Canadá	6$490
Allemanha	1$550
Paris	$194 a $198

A' vista

Londres	7 17/32 a 7 9/16 (3$1887)-(3$1735)
Nova York	6$550 a 6$570
Paris	$197 a $201
Italia	$240 a $244
Portugal	$338 a $341
Buenos Aires (peso papel)	2$650 a [illegible]
Buenos Aires (peso ouro)	6$050 a 6$106
Hespanha	$998 a 1$010
Suissa	1$265 a 1$275
Hollanda	2$630 a 2$660
Austria (por dez mil coroas)	$930 a $935
Canadá	6$570
Belgica	$183 a $186
Syria	$198
Palestina	$198
Montevidéo	6$560 a 6$650
Dinamarca	1$750
Noruega	1$458 a 1$460
Suecia	1$755 a 1$760
Japão (yen)	3$150 a 3$180
Allemanha	1$555 a 1$565
Rumania	$036
Tcheco-Slovaquia	$194 a $196
Chile	$825
Vales ouro, por 1$	3$577
Vales, café	$197 a $199

MOEDAS

Libras (papel)	—	33$000
Dollars (papel)	—	6$680

CABO

Londres	7 1/2 a 7 17/32 (3$2000)-(3$1867)
Nova York	6$580 a 6$600
Paris	$200 a $203
Belgica	$185 a $188
Italia	$243 a $246
Suissa	1$275 a 1$280

Buenos Aires (peso papel)	2$660 a 2$700
Buenos Aires (peso ouro)	[illegible]
Noruega	1$450 a 1$460
Hollanda	2$600 a 2$660
Allemanha	1$570
Montevidéo	6$600 a 6$650
Suissa	1$770
Dinamarca	1$760
Portugal	$345
Tcheco-Slovaquia	$195 a $197
Japão (yen)	[illegible]
Canadá	6$590
Hespanha	1$005 a 1$010

CURSO OFFICIAL DO CAMBIO

	90 d/v	A' vista
S/Londres	7 41/64	7 9/16
" Italia		[illegible]
" Paris	$194	$198
" Allemanha		1$763
" Belgica		$184
" Suissa		[illegible]
" Portugal		[illegible]
" Syria		[illegible]
" Palestina		[illegible]
" Rumania		[illegible]
" Hespanha		[illegible]
" Hollanda		[illegible]
" Nova York	6$85	6$563
" Tcheco-Slovaquia		[illegible]
" Montevidéo		[illegible]
" Buenos Aires (peso papel)		2$661
" Buenos Aires (peso ouro)		[illegible]
" Austria (por dez mil coroas)		$930
" Japão (yen)		[illegible]
" Noruega		[illegible]
" Canadá		[illegible]
" Dinamarca		1$750
" Suecia		[illegible]

EXTREMAS

Bancaria	7 19/32 a 7 11/16
Caixa matriz	7 5/8

MOEDAS

Libras (ouro)
Libras (papel)
Liras (ouro)
Liras (papel)
Francos (ouro)
Francos (papel)
Dollars (papel)
Escudos (papel)
Peso argentino (papel)
Peso uruguayo
Dollars (ouro)
Reichmark (ouro)
Florim (papel)
Pesetas (papel)

MERCADO DE CAMBIO DE SANTOS

SANTOS, 2.

Hora	Estado do mercado	Bancos sacam	Bancos compram	Bancos compram sobre N. York	Letras Offerecidas
10.15 a.m.	Calmo	7 41/64	7 45/64	6$430	Não ha.
10.40 a.m.	Fraco	1 41/64	7 11/16	6$430	Não ha.
10.45 a.m.	Frouxo	7 5/8	7 11/16	6$430	Não ha.

CAMBIOS ESTRANGEIROS

LONDRES, 2.

ABERTURA:

	Hoje	Anterior
LONDRES s/N. York, á vista por £	$ 4.85.50	$ 4.85.25
" s/Genova á vista por £..	L. 131.00	L. 136.00
" s/Madrid á vista por £..	P. 31.88	P. 31.70
" s/Paris á vista por £....	F. 160.75	F. 161.50
" s/Lisboa á vista por 1$000	d. 2 17/32	d. 2 17/32
" s/Berlim á vista por £..	M. 20.38	M. 20.38
" s/Amsterdam á vista p. £	Fl. 25.12	Fl. 25.12
" s/Berne á vista por £...	F. 25.14	F. 25.14
" s/Bruxellas á vista por £	F. 172.00	F. 172.00

LONDRES, 2.

FECHAMENTO:

	Hoje	Anterior
LONDRES s/N. York, á vista por £	$ 4.85.50	$ 4.85.25
" s/Genova á vista por £..	L. 132	L. 137.50
" s/Madrid á vista por £..	P. 31.85	P. 31.70
" s/Paris á vista por £....	F. 161.50	F. 162.50
" s/Lisboa á vista por 1$000	d. 2 17/32	d. 2 17/32
" s/Berlim á vista por £..	M. 20.38	M. 20.38
" s/Amsterdam á vista p. £	Fl. 12.12	Fl. 12.12
" s/Berne á vista por £...	F. 25.14	F. 25.14
" s/Bruxellas á vista por £	F. —	F. 172.75
" s/Amsterdam á vista p. £	Fl. 12.12	Fl. 12.12
" s/Stockholmo á vista p. £	Kn. 18.28	Kn. 18.28
" s/Christiania á vista p. £	Kr. 18.15	Kr. 18.15
" s/Copenhagen á vista p. £	Kr. 22.15	Kr. 22.15

NOVA YORK, 2.

ABERTURA:

	Hoje	Anterior
N. YORK s/Londres, tel., por £...	$ 4.85.50	$ 4.85.25
" s/Paris, tel., por F.....	c 3.01.00	c 2.97.50
" s/Genova, te., por L.....	c 3.68.00	c 3.54.00
" s/Madrid, tel., por P.....	c 15.25	c 15.24
" s/Amsterdam, te., por Fl.	c 40.02	c 40.08
" s/Berne, te., por F......	c 19.30	c 19.31
" s/Bruxellas, tel., por F...	c 2.80.00	c 2.80.00
" s/Berlim, tel., por M.....	c 23.80	c 23.80

BUENOS AIRES, 2.

ABERTURA:

	Hoje	Anterior
BUENOS AIRES s/Londres, taxa telegraphica, por $ ouro, t/venda...	d 45 3/8	d 45 13/32
BUENOS AIRES s/Londres, taxa telegraphica, por $ ouro, t/compra..	d 45 13/32	d 45 7/16
MONTEVIDEO s/Londres, taxa telegraphica, por $ ouro, t/venda...	d 49 7/16	d 49 9/16
MONTEVIDEO s/Londres, taxa telegraphica, por $ ouro, t/compra..	d 49 1/2	d 49 5/8

TELEGRAMMA FINANCIAL

LONDRES, 1.

FECHAMENTO:

Taxas de descontos:

	Hoje	Anterior
Do Banco da Inglaterra	5 %	5 %
Do Banco de França	7 1/2 %	7 1/2 %
Do Banco da Italia	7 %	7 %
Do Banco de Hespanha	7 %	7 %
Do Banco da Allemanha	6 %	6 %
Em Londres, tres mezes	4 9/16 %	4 9/16 %
Em Nova York, tres mezes	4 %	4 %

Cambio:

	Hoje	Anterior
Londres s/Bruxellas, á vista por £..	F. 173.50	F. 174.25
Genova s/Londres, á vista por £....	L. 135	L. 149
Madrid s/Londres, á vista por £....	P. 31.80	P. 32.20
Genova s/Paris, á vista por 100 Fcs.	L. 82.80	L. 90.30
Lisboa s/Londres, á vista (t/v) p. £	Es. 95	Es. 95
Lisboa s/Londres, á vista (t/c) p. £	Es. 94 3/4	Es. 94 3/4
Paris s/Nova York, á vista por £....	F. 33.80	F. 33.98
Paris s/Londres, á vista, por £.....	F. 163.30	F. 164.90
Paris s/Italia, á vista, por 100 L.....	F. 118.75	F. 111.12
Paris s/Hespanha, á vista, por 100 P.	F. 511	F. 515.00
Paris s/Berne, á vista, por 100 Fcs.	F. 651	F. 656.00
Nova York s/Londres, t. tel., por £	$ 4.85.25	$ 4.85.25
Nova York s/Paris, telegr. bancario, por franco	Cts. 3.06.00	Cts. 3.93.25
Nova York s/Genova, idem, por lira	" 3.78.00	" 3.26.50
Nova York s/Madrid, idem, por P...	" 15.23	" 15.21
Nova York s/Amsterdam, por Fl....	" 40.02	" 40.03
Nova York s/Suissa, idem, por franco	" 19.31	" 19.31
Nova York s/Bruxellas, tel., por F..	" 2.87	" 2.79.00
Nova York s/Berlim, taxa telegraphica, por marco	" 23.80	" 23.80

STOCK EXHANGE DE LONDRES

LONDRES, 1.

FECHAMENTO:

	Hoje	Anterior
TITULOS BRASILEIROS		
FEDERAES:		
Funding, 5 %	9.	92 3/4
Novo Funding, 1914	84 3/8	84 1/4
Conversão, 1910, 4 %	57 1/2	57 1/8
1908, 5 %	89	88 3/4
ESTADUAES:		
Districto Federal, 5 %	77 1/2	77 3/4
Bello Horizonte, 1905, 6 %	82	82
Estado do Rio, bonus ouro, 5 %	83	83
Estado da Bahia, emprestimo ouro, 1913, 5 %	51 1/2	51 1/4
TITULOS DIVERSOS		
Brazil Railway, Common, Stock	1	1
Brazilian Traction, Light & Power Cº, Ltd., Ord	122 1/2	121
S. Paulo Railway Cº, Ltd., Or	160	169 1/2
Leopoldina Railway Cº, Ltd., Ord	46	45 1/4
Dumont Cofee Cº, Ltd., 7 1/2 %, Cum. Pref	8 1/2	8 5/8
St. John del Rey Mining, Ord	9/3	9/3
Rio Flour Mils & Granaries, Ltd	83/1 1/2	83/1 1/2
Bank of London and South America, Ltd	10 1/4	10 1/4
Mala Real Ingleza	83 1/2	83 1/2
Companhia Nacional de Estamparia	100 1/2	100 1/2
TITULOS ESTRANGEIROS		
Emprestimo de Guerra, Britanico 5 % (1919/47)	101 1/8	101 1/8
Consols, 2 1/2 %	55	55
Rente Française, 4 %, 1917	46.15	46.05
Rente Française, 3 % (na Bolsa de Paris)	50.15	49.85
Rente Française, 1918 (Integralizado)	46.10	46.65
Rente Française, 5 % (na Bolsa de Paris)	54.10	53.70

Taxas officiaes do cambio dur ante o mez de Agosto de 1926 — (Estatistica organizada pelo "Correio da Manhã")

DIAS	Londres 90 d/v	Londres A' vista	Nova York 90 d/v	Nova York A' vista	Canadá	Paris 90 d/v	Paris A' vista	Montevidéo	Buenos Aires Peso papel	Buenos Aires Peso ouro	Portugal 90 d/v	Portugal A' vista	Italia	Hespanha	Suissa	Belgica	Allemanha 90 d/v	Allemanha A' vista	Hollanda	Suecia	Noruega	Dinamarca	Japão	Tcheco-Slovaquia	Austria	Syria e Palestina	Rumania	Vales-ouro
1	—	—	—	—	—	—	—	—	—	—	—	—	—	—	—	—	—	—	—	—	—	—	—	—	—	—	—	—
2	7 5/8	7 35/64	6$480	6$553	6$550	$165	$169	6$649	2$669	6$060	—	$343	$214	1$009	1$273	$171	—	1$556	2$635	1$755	1$415	—	—	$194	$930	—	$033	3$577
3	7 5/8	7 35/64	6$480	6$554	—	$177	$176	6$513	2$666	6$061	—	$345	$215	1$004	1$270	$179	—	1$560	2$620	1$760	1$440	—	3$130	$194	$930	—	$033	3$577
4	7 43/64	7 19/32	6$470	6$526	—	$187	$190	6$492	2$630	6$049	—	$343	$219	$994	1$263	$181	—	1$552	2$621	1$745	1$440	—	3$120	$194	$930	—	$033	3$561
5	7 21/32	7 37/64	6$460	6$523	—	$187	$188	6$501	2$636	6$042	—	$340	$217	$992	1$264	$184	—	1$555	2$615	1$747	1$440	—	—	$193	$925	$186	$033	3$561
6	7 11/16	7 37/64	6$455	6$513	—	$197	$201	6$484	2$636	6$042	—	$336	$220	$988	1$260	$194	—	1$552	2$615	1$750	1$430	—	—	$193	$920	—	$033	3$561
7	7 11/16	7 39/64	6$460	6$513	—	$198	$201	6$509	2$668	6$038	—	$330	$222	$990	1$263	$187	—	1$555	2$625	1$750	1$440	—	3$120	$194	$920	—	$033	3$561
8	—	—	—	—	—	—	—	—	—	—	—	—	—	—	—	—	—	—	—	—	—	—	—	—	—	—	—	—
9	7 11/16	7 39/64	6$430	6$512	6$500	$191	$193	6$496	2$630	6$030	—	$343	$219	$992	1$260	$183	—	1$552	2$620	1$740	1$430	—	—	$193	$920	—	$034	3$561
10	7 3/4	7 43/64	6$400	6$461	—	$180	$185	6$505	2$631	5$988	—	$336	$219	$996	1$251	$180	—	1$537	2$600	1$732	1$417	1$720	3$090	$192	$915	$185	$033	3$528
11	7 47/64	7 21/32	6$380	6$475	—	$177	$180	6$483	2$631	5$944	—	$344	$219	$999	1$253	$185	—	1$537	2$595	1$730	1$417	—	3$080	$192	$917	—	$033	3$531
12	7 23/32	7 41/64	6$380	6$472	6$480	$177	$181	6$496	2$631	5$962	—	$336	$219	$995	1$256	$178	—	1$535	2$605	1$737	1$425	—	3$120	$192	$920	—	$033	3$528
13	7 21/32	7 37/64	6$427	—	—	$175	$179	6$528	2$645	6$003	—	$339	$214	$999	1$264	$176	—	1$550	2$615	1$750	1$435	—	3$120	$193	$920	—	$033	3$561
14	7 23/32	7 41/64	6$430	6$498	—	$175	$178	6$527	2$640	6$000	—	$340	$214	$993	1$261	$181	—	1$547	2$610	1$742	1$427	—	3$120	$193	$920	—	$033	3$561
15	—	—	—	—	—	—	—	—	—	—	—	—	—	—	—	—	—	—	—	—	—	—	—	—	—	—	—	—
16	7 45/64	7 5/8	6$430	6$503	—	$175	$177	6$503	2$645	6$006	—	$341	$214	$998	1$260	$176	—	1$550	2$615	1$745	1$430	1$740	3$120	$193	$920	—	$035	3$577
17	7 11/16	7 39/64	6$440	6$517	—	$175	$178	6$538	2$643	6$006	—	$339	$214	$994	1$260	$176	—	1$550	2$620	1$745	1$435	—	3$140	$193	$920	—	$033	3$561
18	7 11/16	7 39/64	6$443	6$526	—	$184	$185	6$592	2$654	6$028	—	$343	$216	1$001	1$265	$181	—	1$555	2$625	1$750	1$440	—	3$135	$193	$920	—	$035	3$561
19	7 11/16	7 39/64	6$440	6$512	—	$183	$187	6$609	2$656	6$006	—	$338	$215	1$011	1$262	$181	—	1$557	2$620	1$745	1$435	—	3$135	$193	$922	—	$035	3$561
20	7 11/16	7 39/64	6$450	6$520	—	$182	$187	6$578	2$651	6$008	—	$338	$215	1$010	1$262	$180	—	1$555	2$619	1$750	1$440	—	3$140	$193	$920	—	$033	3$561
21	7 11/16	7 39/64	6$450	6$519	—	$184	$188	6$582	2$648	6$014	—	$337	$213	1$012	1$262	$180	—	1$555	2$616	1$750	1$440	—	3$140	$194	$920	—	$033	3$561
22	—	—	—	—	—	—	—	—	—	—	—	—	—	—	—	—	—	—	—	—	—	—	—	—	—	—	—	—
23	7 11/16	7 30/64	6$460	6$523	—	$182	$187	6$586	2$648	6$026	—	$343	$213	1$012	1$262	$179	—	1$560	2$620	1$750	1$440	—	3$150	$194	$930	—	$035	3$561
24	7 41/64	7 9/16	6$480	6$544	—	$182	$186	6$586	2$664	6$026	—	$341	$214	1$012	1$268	$180	—	1$560	2$620	1$760	1$450	1$750	3$150	$194	$930	—	$035	3$572
25	7 41/64	7 9/16	6$510	6$562	6$590	$181	$186	6$619	2$655	6$061	—	$341	$216	1$012	1$264	$182	—	1$564	2$632	1$760	1$450	1$750	3$150	$194	$930	$190	$035	3$577
26	7 43/64	7 9/16	6$480	6$562	—	$182	$187	6$621	2$651	6$043	—	$342	$214	1$003	1$267	$180	—	1$562	2$630	1$750	1$440	1$745	3$140	$193	$930	$190	$035	3$577
27	7 41/64	7 9/16	6$470	6$547	—	$185	$187	6$593	2$653	6$029	—	$336	$214	1$005	1$265	$180	—	1$560	2$625	1$750	1$440	1$740	3$150	$194	$930	—	$035	3$577
28	7 43/64	7 19/32	6$460	6$528	—	$186	$188	6$601	2$653	6$038	—	$337	$213	1$004	1$264	$180	—	1$560	2$625	1$750	1$445	1$740	3$150	$194	$930	—	$035	3$572
29	—	—	—	—	—	—	—	—	—	—	—	—	—	—	—	—	—	—	—	—	—	—	—	—	—	—	—	—
30	7 43/64	7 19/32	6$460	6$524	6$520	$184	$187	6$574	2$648	6$029	—	$338	$212	$997	1$261	$180	—	1$557	2$620	1$750	1$440	1$740	—	$193	$925	$188	$036	3$566
31	7 11/16	7 30/64	6$440	6$525	6$520	$187	$192	6$550	2$648	6$038	—	$335	$212	$989	1$258	$182	—	1$555	2$620	1$745	1$425	1$735	3$130	$193	$925	$192	$036	3$561
MÉDIAS DO MEZ	7 43/64	7 19/32	6$450	6$521	6$523	$182	$185	6$545	2$649	6$021	—	$340	$215	1$001	1$262	$180	—	1$555	2$620	1$147	1$434	1$740	3$124	$194	$924	$188	$034	3$558

CAFÉ

(Rio)

Pauta — 2$370

Entradas em 1:

	Saccas	
E. F. Leopoldina	13.525	
Maritima	1.662	
Alfredo Maia	569	
Cabotagem	—	
Total	15.756	
Idem o anno passado		18.637
Desde 1º		15.756
Média		15.756
Desde 1º de julho		836.229
Média		13.273
Idem o anno passado		846.604

Embarques em 1:

E. Unidos	2.700	
Europa	9.992	
Rio da Prata	100	
Cabo	—	
Pacifico	—	
Cabotagem	235	
Total	13.027	
Idem o anno passado		19.283
Desde 1º		13.027
Desde 1º de julho		775.991
Idem o anno passado		707.618
Existencia em 2		250.119
Idem o anno passado		191.394

Imposto mineiro — valor do 1$000 ouro, de 30 deste mez a 5 de agosto, 3$580.

Hontem, no inicio dos trabalhos, encontrámos este mercado em condições frouxas, mas com alguma procura.

Os vendedores divulgaram a base de 34$ por arroba, pelo typo 7, a que foram negociadas, nas primeiras horas, 8.195 saccas.

A' tarde foram apuradas transacções de mais 2.211 saccas, ao mesmo preço, fechando o mercado inalterado.

COTAÇÕES

Typo 3	37$200
Typo 4	36$400
Typo 5	35$600
Typo 6	34$800
Typo 7	34$000
Typo 8	33$200

MOVIMENTO DO CAFE' A TERMO

PRIMEIRA BOLSA

Por 10 kilos

	V.	C.	Da cot. anterior
Setembro	23$500	23$275	— $025
Outubro	23$200	23$025	— $100
Novembro	22$900	22$875	— $075
Dezembro	22$800	22$600	— $200
Janeiro	22$625	22$600	— $075
Fevereiro	22$600	22$250	— $125

Vendas: 12.000 saccas.
Posição: calma.

SEGUNDA BOLSA

Por 10 kilos

	V.	C.	Da cot. anterior
Setembro	23$300	23$175	— $100
Outubro	23$050	22$750	— $225
Novembro	22$800	22$700	— $175
Dezembro	22$725	22$575	— $025
Janeiro	22$600	22$400	— $100
Fevereiro	22$500	22$100	— $250

Vendas: 1.000 saccas.
Posição: fraca.

NOVA YORK, 2.

Abertura:

	Hoje	Fechamento anterior
Café para entrega em setembro	17.25	17.28
Café para entrega em dezembro	16.66	16.74
Café para entrega em março	16.30	16.32
Café para entrega em maio	16.08	16.04
Mercado	Calmo	Estavel

Desde o fechamento anterior baixa de 2 a 8 pontos.

NOVA YORK, 2.

Fechamento:

	Hoje	Fechamento anterior
Café para entrega em dezembro	17.21	17.28
Café para entrega em março	16.70	16.74
Café para entrega em maio	16.33	16.32
Café para entrega em julho	16.02	16.04
Vendas do dia	30.000	25.000

Mercado estavel.

Desde o fechamento anterior alta de 1 ponto e baixa de 2 a 7 pontos.

HAVRE, 1.

Fechamento:

	Hoje	Anterior
Café para entrega em dezembro	812	820
Café para entrega em março	822	825
Café para entrega em maio	821	824
Café para entrega em julho	825	—
Vendas	4.000	3.000

Mercado calmo.

Baixa de 3 a 8 pontos desde a abertura.

HAVRE, 2.

Abertura:

	Hoje	Fechamento anterior
Café para entrega em dezembro	805	812
Café para entrega em março	812 1/2	822
Café para entrega em maio	811 1/2	821
Café para entrega em julho	812	825
Vendas	3.000	4.000

Mercado apenas estavel.

Baixa de 7 a 13 francos desde o fechamento anterior.

LONDRES, 1.

Fechamento:

Mezes:	Hoje	Anterior
Dezembro	88/7 1/2	88/9
Março	88/—	88/—
Maio	86/9	87/—
Julho	86/—	

Mercado estavel.
Baixa parcial de 1 1/2 a 3 d.

SANTOS, 2.

Fechamento:

Mercado: hoje, calmo; anterior, calmo; mesmo dia no anno passado, estavel.

N. 4, disponivel, por 10 kilos: hoje, 25$; anterior, 25$; mesmo dia no anno passado, 31$000.

N. 7, disponivel, por 10 kilos: hoje, 23$; anterior, 23$; mesmo dia no anno passado, 29$000.

Entradas até ás 2 horas: hoje, 26.018 saccas; anterior, 26.664 saccas; mesmo dia no anno passado, 28.796 saccas.

Existencia: hoje, 1.015.770 saccas; anterior, 1.020.397 saccas; mesmo dia no anno passado, 1.261.431 saccas.

Saidas:

	Saccas
Para os Estados Unidos	21.989
Para a Europa	8.097
Por cabotagem, etc.	559
Total	30.645

SANTOS, 2.

Fechamento:

	Hoje	Anterior
Café typo 4 para entrega em setembro	23$775	26$075
Café typo 4 para entrega em outubro	25$265	25$575
Café typo 4 para entrega em novembro	24$625	24$975
Vendas do dia	6.000	13.000
Estado do mercado	Calmo	Calmo

S. PAULO, 2.

Entradas de café:

Em Jundiahy, pela Estrada Paulista: hoje, 19.000 saccas; dia anterior, 19.000 saccas; mesmo dia no anno passado, 12.000 saccas.

Em S. Paulo, pela Estrada Sorocabana, etc.: hoje, 7.000 saccas; dia anterior, 6.000 saccas; mesmo dia no anno passado, 22.000 saccas.

Total: hoje, 26.000 saccas; dia anterior, 25.000 saccas; mesmo dia no anno passado, 34.000 saccas.

JUNDIAHY, 2.

Meio-dia até 5 p. m.:

Café recebido pela Estrada Paulista com destino a S. Paulo: hoje, nada; dia anterior, nada; mesmo dia no anno passado, nada.

Café recebido pela Estrada Paulista com destino a Santos: hoje, 19.000 saccas; dia anterior, 18.000 saccas; mesmo dia no anno passado, 16.000 saccas.

Total: hoje, 19.000 saccas; dia anterior, 18.000 saccas; mesmo dia no anno passado, 16.000 saccas.

EMBARQUES DE CAFE'

Em 2 de setembro de 1926:

	Saccas
Para Nova York:	
Arbuckle & C.	2.437
Tudo Irmão & C.	300
Para o Havre:	
Ornstein & C.	1.285
Para Trieste:	
Theodor Wille & C.	2.500
Hard Rand & C.	250
Ornstein & C.	390
Rebello Alves & C.	500
Vivacqua Irmão & C.	250
Pinheiro Ladeira & C.	125
Para Hamburgo:	
Companhia Santista de Exportação	500
Theodor Wille & C.	1.779
Fraga Irmão & C.	500
Lage Irmãos	502
Battermann & C.	1.000
Mc. Kinlay & C.	250
Para portos do norte:	
Castro Silva & C.	50
Total	12.268

Desde 1º	25.295
Desde 1º de julho	788.259

Destinos:

Para os Estados Unidos	2.737
Para a Europa	9.431
Por cabotagem	50
Total	12.268

Barboza Albuquerque & Comp.

Successores de JOSE' JOAQUIM DE OLIVEIRA BARBOZA

Casa fundada em 1864

Endereço telegraphico — OLIBARBOZA

Rua do Rosario n. 101.

Caixa postal n. 622 — Rio de Janeiro

Cotações por 15 kilos:

	Americano	Cdr
Typo 2	38$505	38$709
Typo 3	37$739	37$943
Typo 4	36$922	37$126
Typo 5	36$105	36$309
Typo 6	35$339	35$543
Typo 7	34$522	34$726
Typo 8	33$705	33$909

Informações: mercado CALMO.

Recebemos cafés na fórma de Armazens Geraes, e adeantamos sobre conhecimentos.

Cafés mal seccos e desmerecidos, muito depreciados.

Sabino De Robertis, encarregado.

Rocha Faria & C.

Codigos: Borges, Ribeiros, etc.
End. tel.: ROCHAFARIA
Commissarios de café
Avenida Rio Branco, 9, 3º andar
Salas 228 e 230
Arm.: Camerino, 68
Caixa postal, 710

Adeantam sobre conhecimentos, sendo a commissão apenas de 700 réis por sacco.

FILIAL — Santos: Rua Santo Antonio n. 62
MATRIZ — RIO

Preços por 15 kilos, no Rio:	
Typo 3	37$600
Typo 4	36$800
Typo 5	36$000
Typo 6	35$200
Typo 7	34$400
Typo 8	33$400

Informações: mercado CALMO.

ASSUCAR

(Rio)

Ainda hontem este mercado funccionou em condições frouxas, sem procura e com os preços em baixa.

Registraram-se pequenas entradas e saidas.

MOVIMENTO DO MERCADO

	Saccas
Stock anterior	133.409
Entradas:	
De Campos	2.780
De Sergipe	—
Da Parahyba	—
De Natal	—
De Pernambuco	—
Do Ceará	—
Total	2.780
Desde 1º	129.301
Saidas	658
Desde 1º	137.618
Stock hontem á tarde	135.531

COTAÇÕES

Por 60 kilos

Crystaes	40$000 a 41$000
Demeraras	Não ha
Mascavinhos cif.	32$000 a 35$000
Segundos jactos	Não ha
Terceiros jactos	Não ha
Mascavos cif.	24$000 a 26$000
Terceiras sortes	—

MOVIMENTO DO ASSUCAR A TERMO

PRIMEIRA BOLSA

Por 60 kilos

	V.	C.	Da cot. anterior
Setembro	38$400	38$400	— $800
Outubro	38$100	37$900	— $400
Novembro	37$800	37$500	— $400
Dezembro	37$800	37$500	— $500
Janeiro	38$800	38$000	— $500
Fevereiro	38$800	38$100	— $400

Vendas: 7.000 saccas.
Posição: calma.

SEGUNDA BOLSA

Por 60 kilos

	V.	C.	Da cot. anterior
Setembro	37$900	37$900	— $300
Outubro	37$700	37$500	— $400
Novembro	37$500	37$300	— $200
Dezembro	37$600	37$400	— $100
Janeiro	38$100	37$900	— $100
Fevereiro	38$100	37$900	— $200

Vendas: 6.000 saccas.
Posição: frouxa.

LONDRES, 1.

Fechamento:

	Hoje	Fechamento anterior
Assucar para entrega em agosto	17/7 1/2	13/6
Assucar para entrega em outubro	14/—	14/—
Assucar para entrega em dezembro	14/6	14/6
Assucar para entrega em março	14/10 1/2	14/10 1/2
Assucar do Brasil com 96 % de base para embarques futuro	Nominal	Nominal

Mercado estavel.

Alta parcial de 1 1/2 d. desde o fechamento anterior.

NOVA YORK, 1.

Fechamento:

	Hoje	Fechamento anterior
Assucar para entrega em setembro	2.51	2.54
Assucar para entrega em dezembro	2.61	2.65
Assucar para entrega em março	2.62	2.65
Assucar para entrega em maio	2.71	2.74

Mercado accessivel.

Desde o fechamento anterior baixa de 3 a 4 pontos.

NOVA YORK, 2.

Abertura:

	Hoje	Fechamento anterior
Assucar para entrega em setembro	2.52	2.51
Assucar para entrega em dezembro	2.61	2.61
Assucar para entrega em março	2.62	2.62
Assucar para entrega em maio	2.71	2.71

Mercado estavel.

Desde o fechamento anterior alta parcial de 1 ponto.

PERNAMBUCO, 2.

Mercado: hoje, estavel; anterior, estavel.

Usina de primeira, hoje, n|cotado; anterior, n|cotado.

Usina de segunda: hoje, n|cotado; anterior, n|cotado.

Crystaes: hoje, n|cotado; anterior, n|cotado.

Demeraras: hoje, n|cotado; anterior, n|cotado.

Terceira sorte: hoje, n|cotado; anterior, n|cotado.

Somenos: hoje, n|cotado; anterior, n|cotado.

Brutos seccos: hoje, n|cotado; anterior, n|cotado.

Entradas:

	Hoje	Anterior
Desde hontem, em saccas de 60 kilos	500	Nada
Desde 1 de setembro proximo passado, em saccas de 60 kilos	500	2.944.600
Existencia em saccas de 60 kilos	9.000	8.500

Exportação: não houve.

ALGODÃO

(Rio)

Hontem este mercado funccionou em posição estavel, sem procura de interesse e com os preços inalterados.

Não houve entradas e verificaram-se pequenas saidas.

MOVIMENTO DO MERCADO

	Fardos
Stock anterior	12.767
Entradas:	
Do Ceará	—
De S. Paulo	—
De Pernambuco	—
De Mossoró	—
Da Parahyba	—
Total	—
Desde 1º	9.313
Saidas	414
Desde 1º	9.287
Stock hontem á tarde	12.353
Stock anterior	12.353

COTAÇÕES

Por 10 kilos

Sertões	27$000 a 28$000
Primeiras sortes	24$000 a 25$000
Mediano	21$000 a 22$000
Paulista	22$000 a 23$000

MOVIMENTO DO ALGODÃO A TERMO

PRIMEIRA BOLSA

Por 10 kilos

	V.	C.	Da cot. anterior
Setembro	22$700	21$000	— $500
Outubro	22$700	21$700	— $300
Novembro	22$900	22$000	— $300
Dezembro	23$100	22$400	+ $100
Janeiro	23$300	22$500	
Fevereiro	23$300	22$900	+ $100

Vendas: 20.000 kilos.
Posição: calma.

SEGUNDA BOLSA

Por 10 kilos

	V.	C.	Da cot. anterior
Setembro	22$900	21$500	+ $500
Outubro	22$800	21$800	+ $100
Novembro	22$900	22$200	+ $200
Dezembro	24$000	22$500	+ $100
Janeiro	23$500	22$800	+ $300
Fevereiro	24$000	22$900	

Vendas: não houve.
Posição: paralysada.

LIVERPOOL, 2.

	Hoje	Anterior
Mercado	Estavel	Estavel
Pernambuco, Fair	10.09	10.18
Maceió, Fair	10.09	10.18
American Fully Middling	10.14	10.23
American Futures, para outubro	9.47	9.46
American Futures, para janeiro	9.35	9.33
American Futures, para março	9.40	9.39
American Futures, para maio	9.42	9.43

Disponivel brasileiro baixa de 9 pontos.

Disponivel americano baixa de 9 pontos.

Termo americano alta parcial de 1 ponto.

LIVERPOOL, 2.

Fechamento:

	Hoje	Fechamento anterior
American Futures, para outubro	9.45	9.46
American Futures, para janeiro	9.35	9.35
American Futures, para março	9.39	9.39
American Futures, para maio	9.43	9.43

Mercado: melhorou depois da abertura, devido a avisos de Nova York; porém, afrouxou novamente, devido á pressão dos operadores do Hedge.

Desde o fechamento anterior baixa parcial de 1 ponto.

NOVA YORK, 1.

Fechamento:

	Hoje	Anterior
American Middling Uplands	18.90	19.05
American Futures, para outubro	17.74	17.88
American Futures, para janeiro	17.83	17.98
American Futures, para março	18.04	18.19
American Futures, para maio	18.22	18.33

Mercado: melhorou depois da abertura; porém, afrouxou novamente. Está se vendendo na Wall Street.

Desde o fechamento anterior baixo de 11 a 15 pontos.

NOVA YORK, 2.

Abertura:

	Hoje	Fechamento anterior
American Futures, para outubro	17.75	17.74
American Futures, para janeiro	17.87	17.83
American Futures, para março	18.12	18.04
American Futures, para maio	18.26	18.22

Mercado: commercio de caracter normal. Os baixistas estão se cobrindo. Queixas de prejuizos por insectos parasitas.

Desde o fechamento anterior alta de 1 a 8 pontos.

PERNAMBUCO, 2.

	Hoje	Anterior
Mercado	Calmo	Calmo
Preço por 15 ks.:		
Primeira sorte, vendedores	—	—
Primeira sorte, compradores	31$000	31$000
Entradas:		
Desde hontem, em saccas de 80 kilos	100	Nada
Desde 1º de setembro proximo passado, em saccas de 80 kilos	100	108.400

Exportação: não houve.

MOVIMENTO DA BOLSA

Hontem a Bolsa de Titulos funccionou activa, mas sem negocios de importancia.

As apolices Uniformizadas, as de Diversas Emissões, ao portador, e as acções do Banco do Brasil ficaram estaveis; as das Docas de Santos, fracas; as apolices de Diversas Emissões, nominativas, as municipaes e as estaduaes, estaveis.

VENDAS

Apolices:	
Uniformizadas, de 200$000, 1, a.	660$000
Ditas de 1:000$, 1, 2, 3, 4, 7, 10, a.	710$000
Diversas Emissões, de réis 1:000$, nmo., 1, 3, 5, 9, 19, 22, 23, 30, 40, a	684$000
Ditas port., 1, 2, 4, 9, 10, 38, a.	634$000
Ditas em cautela, 500, a	625$000
Obrigações do Thesouro, 10, 25, a.	920$000
Ditas Ferro Viarias, da 1ª emissão, 5, a.	831$000
Ditas idem, 4, 20, a.	832$000
Ditas da 2ª emissão, 10, 16, a.	832$000
Municipaes de 1906, port., 9, a.	141$500
Ditas de 1917, portador, 100, a.	140$000
Ditas decreto 1.535, port., 10, 50, a.	151$500
Ditas decreto 1.933, port., 8, 26, a.	169$500
Ditas decreto 2.093, port., 5, 10, 25, a.	167$000
Ditas de Nictheroy, 2ª serie, 1, 14, a.	69$000
Ditas de Petropolis, 18, 50, a.	146$000
E. do Espirito Santo, de 1:000$, nom., 7, a.	660$000
E. de Minas Geraes, de 1:000$, nom., 1, 2, 3, a	710$000
Bancos:	
Portuguez do Brasil, port., 20, 30, a.	180$000
Brasil, 20, 20, 10, a.	389$000
Idem, 1, a.	395$000
Companhias:	
Artefactos de Borracha, com 50 °/°, 200, a.	20$000
Idem, integ., 100, a.	40$000
Docas de Santos, nom., 50, a.	260$000

OFFERTAS

Apolices	Vend.	Comp.
Obrigações do Thesouro, 7 %	920$000	910$000
Ditas Ferro Viarias	833$000	830$000
Ditas 2ª emissão	832$000	—
Ditas em cautela	—	—
Uniformizadas, de 1:000$	715$000	714$000
Diversas Emissões, nom.	685$000	683$000
Ditas port.	636$000	634$000
Ditas em cautela	629$000	625$000
Obras do Porto	—	637$000
E. do Rio (Popular)	98$500	97$500
E. do Rio, de 500$, port.	—	—
Popular, da Parahyba	81$000	79$500
E. do Rio Grande, port.	800$000	756$000
Ditas nom.	—	750$000
E. de Minas Geraes	710$000	700$000
E. do Espirito Santo, 6 %	665$000	660$000
Municipaes de 1906, port.	145$000	142$000
Ditas nom	150$000	145$000
Ditas de 1917 port.	143$000	140$000
Ditas de 1920 port.	138$000	—
Ditas nom.	—	—
Ditas de 1914 port.	143$000	142$000
Ditas de 1914 nom.	—	145$000
Ditas de £20 port.	—	438$000
Ditas nom.	330$000	250$000
Ditas decreto 1.933	170$000	169$500
Ditas decreto 2.093	—	167$000
Ditas decreto 2.097	—	144$000
Ditas decreto 1.948	145$000	—
Ditas decreto 1.999	148$000	—
Ditas decreto 1.550	148$000	146$000
Ditas decreto 1.535	152$000	151$000
Ditas decreto 1.623	130$000	—
Ditas decreto 1.622	144$000	—
Ditas de Nictheroy, 1ª serie	—	60$000
Ditas da 2ª serie	70$000	68$000
Ditas de Petropolis	—	145$000
Ditas de Bello Horizonte	150$000	—
Ditas da Barra do Pirahy	80$000	—
Ditas de Campos	1:000$	900$000
Bancos:		
Commercio	170$000	168$000
Fomento Paulista Publicos	—	40$000
Portuguez do Brasil, nom.	—	—
Ditas port.	180$000	180$000
Mercantil	390$000	370$000
Brasil	390$000	389$000
Nacional Brasileiro	—	25$000
Commercial	197$000	190$000
Brasileiro Allemão	190$000	185$000
Predial do Rio de Janeiro	215$000	200$000
C. de Seguros		
Argos	—	1:500$
Brasil	80$000	—
Confiança	200$000	—
C. de E. de Ferro		
Minas S. Jeronymo	—	55$000
Comp. de Tecidos		
Nova America	—	190$000
Corcovado	160$000	—
America Fabril	175$000	155$000
Alliança	160$000	—
Petropolitana	340$000	—
Diversas		
Docas de Santos port.	270$000	—
Ditas nom	258$000	—
C. Brahma	400$000	—
Diamantifera	—	2$500
Mineira de Lacticinios	—	100$000
Silveira Machado	150$000	—
Artefactos de Borracha, integ.	—	40$000
Idem com 50 °/°	—	20$000
Docas da Bahia	33$000	30$000
Debentures		
Mercado Municipal	—	194$000
Docas de Santos	173$000	—
Tecidos Alliança	—	140$000
Bellas Artes	200$000	190$000
Mestre Blaigé	—	198$000
Fluminense Football Club	75$000	—
Hoteis Palace	—	190$000
Transporte e Carruagens	195$000	—
Santa Helena	185$000	—
Docas da Bahia	72$000	69$000
Carbureto de Calcio	—	185$000

KAUFLEUTE!

Zum annoncieren, fuer Bekanntmachungen u. Abonnements, in den verbreitetsten Zeitungen und Zeitschriften Brasiliens, wenden Sie sich am besten an

LIMA & CIA. LTDA.

general-Agenten des

"Correio da Manhã"

Largo da Carioca n. 15, 1º andar

Telephone Central 178

RIO DE JANEIRO

(9657).

REUNIÃO DE CREDORES

1ª VARA CIVEL

Credores de João Mitre & C., dia 3, á 1 1|2 hora da tarde.

Fallencia de Miguel Elias Baladi, dia 3, á 1 1|2 hora da tarde.

Credores de Loachia & Irmão, dia 14, ás 2 horas da tarde.

2ª VARA

Fallencia de Albino Vianna & C., dia 21, á 1 hora da tarde.

3ª VARA

Fallencia de Evangelista Gomes & Francisco Cedon, dia 3, á 1 hora da tarde.

Fallencia de Arthur Más, dia 3, á 1 hora da tarde.

Fallencia de Jordan & C., dia 3, á 1 hora da tarde.

Fallencia de Miguel Elias Baladi, dia 3, á 1 1|2 hora da tarde.

4ª VARA

Concordata preventiva de Nassur Saad, hoje, á 1 hora da tarde.

Fallencia de Manoel da Silva Ferreira, dia 4, á 1 hora da tarde.

5ª VARA

Fallencia de Costa & Souza, dia 9, á 1 hora da tarde.

6ª VARA

Fallencia de Victorino Vieira, dia 6, ás 2 horas da tarde.

Fallencia de Talmotheo Martins & C., dia 6, ás 2 1|2 hora da tarde.

IMPOSTO DE CONSUMO SOBRE AS CAMISAS

Resolvendo uma consulta do Centro do Commercio e Industria do Rio de Janeiro, o director da Recebedoria do Districto Federal declarou que as camisas confeccionadas do tecido denominado "popeline", designação usada em vez de "tricoline", tecido de procedencia ingleza, incidem na taxa estabelecida para este ultimo, isto é, $800 por unidade, conforme o art. 4º, paragrapho 13, alinea XV, da lei n. 4.984, de 31 de dezembro de 1925.

O IMPOSTO DE CONSUMO SOBRE OS PREPARADOS PARA USO DE TOUCADOR

Na consulta feita pela firma J. R. Kanitz & C., desta capital, o director da Recebedoria do Districto Federal declarou que o "Talco Neutral", sendo destinado ao uso do toucador, afim de ser applicado á pelle, no estado de pureza ou addicionado de perfume ou substancia que modifique a neutralidade do mesmo, incide no pagamento do imposto de consumo conforme o paragrapho 6º, letras A e E do art. 4º da lei n. 4.984, de 31 de dezembro de 1925, porque esses dispositivos, referindo-se aos "pós" tão do seu consumo para aquella applicação, não estabelecem a condição de serem perfumados, para que incidissem no tributo.

DIRECTORIA GERAL DA PROPRIEDADE INDUSTRIAL

DIA 25 DE AGOSTO:

Ulysses Guimarães Mascarenhas, Hans Hiltorff, Gebr. Weysberg, Oreste Romano, e Triumph Cycle Company Limited (dois requerimentos). — Lavre-se o termo.

Mittelland Gumiwerke A. G. — Concedo o prazo. Lavre-se o termo.

Oliveira Mello & C. — Publique-se a descripção.

A. J. Pinheiro & Irmãos. — Publique-se a descripção apresentada a 23 do corrente.

Bitancourt & C., Limitada e Felizardo Godinho (dois requerimentos). — Dê-se certidão.

Horrockses, Crewdson & C. Limited. — Concedo a prorogação.

José Azevedo Delou. — Preste esclarecimentos.

J. Neves & C. — Dê-se vista.

Alexandre Nachmanovitch. — Apresente amostra.

Adolpho de Almeida Bastos. — Junte procuração.

Francisco Rocha. — Faça reconhecer a firma do tabellião de Porto Alegre.

Canman & Kemp, Inc. — Restituam-se, de accordo com a informação, mediante recibo.

Ribeiro, Menezes & C., J. Neves & C., e A. J. Pinheiro & Irmãos. — Junte-se ao processo.

União Manufactora de Roupas S. A. — Foi indeferido nesta data o pedido de privilegio ao qual se refere a requerente.

Pedidos de privilegio:

Westinghouse Electric and Manufacturing Company, para "aperfeiçoamentos em systemas electricos para numa estação operar e fiscalizar um systema electrico montado noutra estação". — Deferido.

Toichi Nose, para "um processo aperfeiçoado para a construcção de boeiros ou tubos de concreto". — Deferido.

Merino & C., para "uma cama-padiola articulada, para hospitaes e sanatorios". — Indeferido.

Dimitri Filippos, para "um novo systema de prender punhos e collarinhos postiços á camisas, denominado — Camisas Systema Paulista". — Indeferido.

Pedidos de registro de marcas:

Ribeiro, Menezes & C., da marca "Rockefellino", para distinguir artigos da classe 3. — Registre-se.

Gama Machado & Irmão, da marca "Rapidol", para distinguir artigos da classe 47. — Registre-se.

Agostinho & C., da marca "Scientificamente", para distinguir artigos da classe 37. — Registre-se.

Gama, Machado & Irmão, da marca "Brillo", para distinguir artigos da classes 1, 4, 46 e 50 letra F. — Registre-se, excepto para sabão e preparados para limpar metaes, porque a marca imita as ns. 15.077, desta capital e 9.610, dos Estados Unidos.

DIA 26 DE AGOSTO:

Société Française Radio Electrique, José Pereira da Silva, Djalma de Andrade, João Sehild & C., Durval Nascimento & C., Guilherme Ferreira da Costa, Guia Ferreira & Athayde, José Selhorst e Dr. Affonso de Oliveira Santos. — Lavre-se o termo.

Hans Torkel Fredrik Lundberg e Harry Johan Hjalmar Nathorst, Thomas Steele, Egg Machinery Company Incorporated e Carl Mauritz Fredrick Friden. — Deferido.

G. Vianna, Weskott & C., e Candido José Viegas (dois requerimentos). — Dê-se certidão.

Dr. Paulo Affonso Franco (opp. ao pedido de privilegio depositado sob o n. 2.530 por Antonio Andreoni). Rafael Trozzo, Albert Meyerhoffer, Ary Monte Carmello e Manoel Pombo Calbo, Dr. Genesio Pacheco e Antonio Steiner. — Junte-se ao processo.

I. G. Farbenindustrie Aktiengesellschaft. — Annote-se a transferencia e dê-se certidão.

Affonso Mormano. — Não tendo sido feita a prova de que do registro da firma consta a denominação do estabelecimento, foi nesta data mandada registrar a marca a que se refere a opposição.

União Manufactora de Roupas. — Foi indeferido nesta data o pedido de privilegio ao qual se refere a requerente.

Antonia Justino Porto da Silveira. — Foi deferido nesta data o pedido de privilegio ao qual se refere a opposição.

Pedidos de privilegio:

União Manufactora de Roupas, S. A., para "aperfeiçoamentos em punhos de camisas para homem, senhora e creança". — Deferido.

Sociedade Anonyma Lithographica e Mecanica "União Industrial", para "latas cylindricas ou hemisphericas para acondicionamento de qualquer producto". — Deferido.

Maria de Lourdes Mello Porto da Silveira e Antonia de Mello Vianna,

Informações diversas

PAGAMENTOS ANNUNCIADOS

Dividendo:

Companhia Brasileira de Exploração de Portos, 6 °|°.

Juros:

Apolices do Estado do Rio de Janeiro

EMPRESTIMO POPULAR

Em setembro:

3	1 a 20.000
6	20.001 a 40.000
8	40.001 a 60.001
9	60.000 a 80.000
10	80.001 a 100.000
13	100.001 a 120.000
14	120.001 a 140.000
15	140.001 a 160.000
16	160.001 a 180.000
17	180.001 a 200.000

ASSEMBLÉAS CONVOCADAS

Companhia Industrial Pirahy, dia 4, ás 3 horas da tarde.

CONCORRENCIAS ANNUNCIADAS

Dia 4 — Directoria de Contabilidade, para o fornecimento de diversos artigos, durante o segundo semestre do anno de 1926, ás repartições dependentes deste ministerio, excepto os Departamentos Nacionaes do Ensino e da Saude Publica, a Policia Militar do Districto Federal e o Corpo de Bombeiros do referido districto.

Dia 4 — Almoxarifado Geral da Prefeitura, para o fornecimento de madeiras (duas concorrencias ns. 785 e 789), machina typo "Kugel", carpinteiro completo (concorrencia n. 787), artigos de armarinho (concorrencia numero 788), papel hygienico (concorrencia n. 789), archivos de aço (concorrencia n. 790), papelaria (concorrencia n. 791), ferragens (duas concorrencias n. [illegible] e 793).

Dia 4 — Observatorio Nacional, para a impressão do boletim magnetico.

Dia 6 — Associação dos Empregados no Commercio do Rio de Janeiro, para o arrendamento da loja n. 42 da rua Gonçalves Dias.

Dia 13 — Estrada de Ferro Central do Brasil, para o fornecimento á Contadoria de 94.300.000 cartões de bilhetes de passagem.

Dia 15 — Procuradoria da Fazenda, Nictheroy, para a venda de um terreno de propriedade do Estado, sito á rua Commendador Joaquim Leite, hoje Ary Fontenelle, na cidade de Barra Mansa.

Dia 17 — Directoria de Obras Publicas, Nictheroy, para a execução das obras de melhoramentos da estrada de rodagem de Lage ao arraial de Lage.

Dia 17 — Departamento Nacional de Saude Publica, para o fornecimento e serviço de installação de dois motores a gazolina, de 70 H. P., dos fabricantes J. L. Thornieroff, e das obras.

Dia 17 — Departamento Nacional de Saude Publica, para o fornecimento e serviço de installação de dois motores a gazolina na lancha "Rivadavia Corrêa".

Dia 28 — Corpo de Bombeiros do Districto Federal, para o fornecimento de diversos materiaes.

Dia 28 — Prefeitura de Bello Horizonte, para a construcção de um matadouro modelo.

cia "um modelo de utilidade em punhos de camisas". — Indeferido.

Pedidos de registro de marcas:

Pescassa & Mormanno, da marca "Casa Mormanno", para distinguir artigos da classe 40. — Registre-se.

E. Pucci & C. Limitada, da marca "Casa Heliopolis", para distinguir artigos das classes 7, 8, 9, 11, 12, 13, 14, 15, 18, 21, 30, 34, 35, 36, 37, 38, 40, 43 e 50 letra J. — Registre-se.

José Vicente Carneiro, da marca "Restaurador da Força", para distinguir artigos da classe 3. — Registre-se.

Henri Schnoff, da marca "Oranges", para distinguir artigos da classe 10. — Registre-se.

Tinoco Machado & C., da marca "representada pela figura de uma moça, contemplando homens e cavallos que desfilam, para distinguir artigos da classe 48. — Registre-se.

Arthur Pereira Nunes, da marca "Formicida Nunes", para distinguir artigos da classe 2. — Registre-se.

Ervani Lomba, da marca "Pillulas Cor de Sangue", para distinguir artigos da classe 3. — Registre-se.

The Toledo Steel Products Company, da marca "Toledo Vasves", para distinguir artigos da classe 12. — Registre-se.

Bandt, Oliveira & C., da marca "Tricoton", para distinguir artigos da classe 48. — Registre-se.

Corporação Cinematographica Rio Grandense Ltda. "Pindorama Film", da marca "Pindorama Film", para distinguir artigos da classe 50 letra J. — Registre-se.

Francisco Pinto da Silva, da marca "Garantia Commercial", para distinguir artigos da classe 46. — Registre-se para a classe 12.

José Eugenio de Azevedo Pinto, da marca "Radio", para distinguir artigos da classe 41. — Registre-se.

João Vasques Alvarez, da marca "Vasques", para distinguir artigos da classe 50 letra J. — Registre-se.

Willmann, Xavier & C., da marca "Imperador", para distinguir artigos das classes 16 e 17. — Registre-se, considerando-se como distinctiva a forma de representação da marca.

Autopiano Company, da marca "Pianista", para distinguir artigos da classe 9. — Renove-se o registro.

Lourenço & C., da marca "A Electrica", para distinguir artigos da classe 50 letra J. — Indeferido. A marca imita a n. 2.219, de S. Paulo.

Columbus Handle & Tool Corporation, da marca "Sturde", para distinguir artigos da classe 6. — Indeferido. A marca imita a n. 11.466, desta capital.

Alvarenga & C., da marca "Globo", para distinguir artigos da classe 41. — Indeferido. A marca imita a n. 514, de Bello Horizonte.

Grande Manufactura Brasileira de Bombons, da marca "Artisticas Balas Artistas", para distinguir artigos da classe 41. — Indeferido. A marca imita a n. 4.166, de S. Paulo.

Antonio Bento & C., Ltda., da marca "Cattete", para distinguir artigos da classe 41. — Indeferido. A marca imita as ns. 943 e 945, de Bello Horizonte.

DIA 27 DE AGOSTO:

Francisco Krivonok, Sebastião Machado de Campos, Antonio Astarita, Maysés Domingues Azevedo, Johns-Maville do Brasil S. A., Mario Fernandes Camacho, Anselmo Augusto de Seara Leitão, Adalberto Lopes da Silva, Souza Mattos & C., General Electric (S. A.), General Motors Corporation, Harrockses, Crewdson & Co Limited, Ferodo, Limited (dois requerimentos), International Harvester Company (dois requerimentos), e Albany Perforated Wrapping Paper Company (quatro requerimentos). — Lavre-se o termo.

Adalberto Lopes da Silva, Roman Von Krenski e Lambert Tire & Rubber Co. — Concedo o prazo. Lavre-se o termo.

Joseph H. Ordway, Romano Passarella, Escher Wyss & C., Metallbank und Metallurgische Gesellschaft (dois requerimentos), Farbwerke vrom. Meister Lucius & Bruning (dois requerimentos), Mathias Schiffler (dois requerimentos) e United Shoe Machinery Company of South America (cinco requerimentos). — Deferido.

Lourenço da Silva e Oliveira, Momsen & Harris e Leclere & Cº (tres requerimentos). — Expeçam-se guias.

M. A. de Santa Rosa. — Dê-se certidão.

I. G. Farbenindustrie Aktiengesellschaft, John T. Jones, Lennart Forsen, Paulo Engels e Naamlooze Vennootschap de Battaafsche Petroleum Maatschappij e dr. Franz Rudolf Moser. — Prestem esclarecimentos.

Manoel da Silva Borges (opp. ao pedido de privilegio depositado sob o numero 2374 por José Borges (opp. ao pedido de privilegio depositado sob o n. 2.374 por José Joaquim Gomes de Oliveira). Jules Robin & C. e Soc. C. P. Frank Lloyd. — Junte-se ao processo.

Alberto Ferreira de Souza e Boaventura Abbate. — Dê-se vista.

John Jurgens & C. — Satisfaçam a exigencia do consultor.

Foram annotadas as transferencias das Patentes ns. 12.118, 12.119, 13.162, 13.100, 13.600, 15.186 e 15.278 da Chemische Fabrik Griesheim Elektron para a I. G. Farbenindustrie Aktiengesellschaft.

Pedido de garantia de prioridade:

Sylvio de Miranda Peixoto, para "um apparelho denominado — Salva-Vida e Pára-Choque Peixoto". — Deferido.

Pedido de patente de modelo de utilidade:

Pignatari & Matarazzo, para "um novo typo de lata para o acondicionamento de generos diversos, especialmente manteiga". — Deferido.

Juvenal de Almeida Poucinha, para "uma carteira de vistoria para caixas sanitarias". — Indeferido.

Pedidos de privilegio:

Asphalt Cold Mix Limited, para "aperfeiçoamentos em emulsões betuminosas". — Deferido.

Vickers Limited, para "aperfeiçoamentos em minas submarinas". — Deferido.

Carl Knopf, para "um processo e sua installação para a fabricação de tiras de metal textil, de papel ou semelhante, resistente á agua". — Deferido.

Ludwig Matthias, para "uma nova toalha hygienica". — Indeferido.

Pedidos de registro de marcas:

The Chillington Tool Company, Limited, da marca "Hailstone W. F.", para distinguir artigos da classe 12. — Renove-se o registro.

Bristol Patente Leather Company, da marca "Sterling Kid", para distinguir artigos da classe 43. — Renove-se o registro.

Jules Robin & C., da marca "Jules Robin & Cie", para distinguir artigos da classe 42. — Registre-se.

F. Galvão, da marca "Agua de Colonia Brasiliense", para distinguir artigos da clase 48. — Registre.

Affonso Mormanno, da marca "Casa Mormanno", para distingui rartigos da classe 40. — Indeferido. A marca imita a que foi mandada registrar por despacho de 26 do corrente (processo n. 3.649 de 1925).

JUNTA COMMERCIAL

Sessão de 26 de Agosto de 1926.

CONTRATOS

De Villar, Domingues & Vara, firma composta dos socios solidarios José Villar Conde, José Domingues Blanco e Pedro Albores Vara, para o commercio de restaurante, á rua Pedro 1º, n. 22, com capital de 30:000$; prazo indeterminado.

De Durval Nascimento & C., firma composta dos socios solidarios Durval Teixeira do Nascimento e Alayde de Souza Nascimento, para o commercio de compra e venda de vinhos, á rua Theophilo Ottoni n. 122, com capital de 20:000$; prazo indeterminado.

De J. J. Alves, Figueiredo & C., firma composta dos socios solidarios Jacintho J. Alves, Figueiredo, Francisco Gonçalves, Abelardo Mauricio Cardoso, para o commercio de livros, etc., á rua Rodrigo Silva n. 7, com capital de 90:000$; prazo indeterminado.

De Manso & Manso, firma composta dos socios solidarios José Joaquim Manso e Basilio Ribeiro Menso, para o commercio de molhados, á rua Barão de Melgaço n. 168, com capital de 5:000$; prazo indeterminado.

De Jobim & Figueiredo, firma composta dos socios solidarios Celina de Canindé Jobim e Emilia de Figueiredo, para o commercio de pensão, etc., á rua Prudente de Moraes n. 54, com capital de 4:500$; prazo indeterminado.

De Herminio Teixeira & C., firma composta dos socios solidarios Herminio Teixeira e Daly Toledo Bittencourt, para o commercio de perfumarias, etc., á rua Theophilo Ottoni numero 64, com capital de 60:000$; prazo cinco annos.

De Soibelman & Piatigorsky, firma composta dos socios solidarios Luiz Soibelman e Marcos Piatigorsky, para o commercio de moveis, etc., boulevard 28 de Setembro n. 346, com Capital de 30:000$; prazo cinco annos.

De Nogueira & Bevilacqua, Limitada, firma composta dos socios solidarios João Nogueira Borges Filho, e Sylvio Alfredo Bevilacqua, para o commercio de arte photographica, á rua Republica do Perú n. 35, com capital de 4:500$; prazo um anno.

De Faria Fernandes & C., firma composta dos socios solidario Anthero Ribeiro de Faria Fernandes e da socia de industria Maria Georgina de Castro e Faria, para o commercio de commissões, etc., á rua dos Ourives n. 135, com capital de 30:000$; prazo indeterminado.

De Mafra & C., firma composta dos socios solidarios Antonio Carlos de Oliveira Mafra e Rezende & C., para o commercio de artigos de electricidade, á Galeria Cruzeiro, com capital de 20:000$; prazo indeterminado.

De Aghina e Santolia, firma composta dos socios solidarios Margarida Casolasco Aghina e Felippe Santolia, para o commercio de officina de armeiro, á rua da Alfandega n. 195, com capital de 55:000$; prazo indeterminado.

De Guia Ferreira & Athayde, firma composta dos socios solidarios José Antonio de Azevedo Athayde e Arlindo Vieira da Guia Ferreira, para o commercio de fazendas, etc., á rua da Quitanda n. 185, com capital de 1.000:000$; prazo indeterminado.

De J. P. Bastos & C., firma composta dos socios solidarios José Pereira da Costa Bastos e Adriano Neves para o commercio de commissões, etc., com capital de 20:000$; prazo dois annos.

De J. Barbosa & Martins, firma composta dos socios solidarios Joaquim Barbosa Carneiro e Manoel Martins Netto, para o commercio de botequim, etc., á rua Camerino n. 17, com capital de 30:000$; prazo indeterminado.

De Lima & Almeida, firma composta dos socios solidarios Annibal de Almeida e José Corrêa Lima, para o commercio de seccos e molhados, á estrada Real de Santa Cruz n. 1760, com capital de 10:000$; prazo indeterminado.

De Costa & Casal, firma composta dos socios solidarios Joaquim Fernandes da Costa e Luiz Casal, para o commercio de compra e venda de carvão, á rua da America n. 21, com capital de 2:000$; prazo indeterminado.

De Fabrica Pão de Assucar Limitada, firma composta dos socios solidarios Joaquim Henrique Coutinho, Alvaro de Lamare Leite Aurelio Falchi, para o commercio de chocolate, etc., com capital de 75:000$.

ALTERAÇÕES DE CONTRATOS

De Soares de Sampaio & C. Limitada, prorogando o prazo do seu contrato social.

De Somporito, Damulakis & C., retira-se o socio Antonio Damulakis recebendo a importancia de 22:019$650, continuando a sociedade com os demais socios.

De C. Castro & C., retira-se o socio José Joaquim Pereira recebendo a importancia de 3:000$, continuando a sociedade com os demais socios.

De W. Thode & C., o capital social é augmentado em mais 65:000$.

De Figueiredo & Diniz, o capital social fica elevado a 90:000$.

De S. Coimbra & C., Limitada, a firma social passa a ser F. Coimbra & C. Limitada.

De Loureiro & Moreira, o capital social fica elevado a 11:000$.

De Andrade & Figueira, fica admittido como socio solidario o sr. Djalma Figueira de Castro Andrade.

De Andrade & Lima, retira-se o socio Octavio Figueira nada recebendo.

De A. Peixoto & C., retira-se o socio José Joaquim Peixoto recebendo a importancia de 84:465$070, continuando a sociedade com os demais socios.

DISTRATOS

De Martins & C., retira-se o socio Rourival Candido de Almeida, recebendo a importancia de 10:000$, ficando com o activo e passivo, o socio João Ignacio de Marins na importancia de 30:000$.

De Figueiredo & Kalmon Jaimovich, retira-se o socio Antonio da Silva Figueiredo recebendo a importancia de 75:000$, ficando com o activo e passivo o socio Kalmon Jaimovich.

De Aghina & Santolia, retiram-se os socios Dona Margarida Casolasco Aghina recebendo a importancia de rs. 18:211$575 e o socio Felippe Santolia recebendo a importancia de réis 17:337$125.

De F. Ilmar & C., retiram-se os socios Roberto Clemente Campbell e dona Francisco Ilmar de Souza Dantas nada recebendo ambos os socios.

De Guia Ferreira & Athayde, pelo fallecimento do socio Manoel José da Guia Ferreira recebendo seus herdeiros a importancia de 2.150:274$510, ficando com o activo e passivo o socio José Antonio de Azevedo Athayde.

De Faria & Pinho, Limitada, retira-se o socio Manoel de Oliveira Pinho nada recebendo, ficando com o activo e passivo o socio Anthero Ribeiro de Faria Fernandes.

FIRMAS INDIVIDUAES

De Julio Fourcade, para o commercio de calçado, á rua Uruguayana numero 74, com capital de 60:000$.

De José Violante, para o commercio de alfaiataria, etc., á rua do Cattete n. 342, com capital de 10:000$.

De J. Henriques, para o commercio de padaria, etc., á rua S. Clemente numero 29, com capital de 85:600$.

De Julio Vieira, para o commercio de garage, etc., á rua do Senado numero 222, com capital de 20:000$.

De Justino Egrejas, para o commercio de padaria, etc., á rua Real Grandeza n. 183, com capital de 50:000$.

De Wald. Schmidt, para o commercio de productos chimicos, á rua Pinto de Figueiredo n. 24, com capital de 4:500$.

De Ricardo Gonzalez Lameiras, para o commercio de calçados, á rua Leopoldina Rego n. 342, com capital de 10:000$.

De J. Zacarias, para o commercio de fazendas, á rua da Alfandega numero 747, com capital de 250:000$.

De Francisco Machado da Silva, para o commercio de seccos e molhados, á rua Hilario Ribeiro n. 34, com capital de 12:000$.

PREÇOS COLHIDOS NO MERCADO DO ATACADISTA PARA O VAREJISTA

AGUARDENTE — Barris de 80 litros
Especial, por litro . . . 1$600 a 1$800
Regular, por litro . . . 1$300 a 1$600

AGUA SANITARIA — Por duzia
Especial . . . . 3$300 a 3$700
Superior . . . . 2$200 a 2$800

ALHOS — Por 100 cabeças
Estrangeiro, especial . . . — 6$000
Idem, regular . . . — 5$000

ALFAFA — Em fardos
R. Grande, typo platino, por kilo . . $320 a $360
Argentina, por kilo . . $320 a $360

ALCOOL — Pipa de 480 litros
42 gráos, por litro . . — 1$650
40 gráos, por litro . . — 1$600
36 gráos, por litro . . — 1$400

AMENDOIM
Secco de 25 kilos . . 16$000 a 18$000

ARROZ — Por sacco de 60 ks.
Brilhado especial . . 64$000 a 68$000
Idem superior . . 50$000 54$000
Agulha especial . . 50$000 a 52$000
Idem superior . . 40$000 a 44$000
Bom . . . . 30$000 a 32$000
Regular . . . . 30$000 a 34$000
Baixo . . . . 28$000 a 30$000

AZEITE — Caixa com 40 latas
Portuguez por litro . . 5$500 a 5$800
Hespanhol idem . . 4$000 a 4$500
Nacional, idem . . 2$800 a 3$000

AZEITONAS — Barris de 20 latas
Hespanhola, kilo . . — 2$400
Portug., lata, kilo . . 1$600 a 1$800
Idem lata de 5 ks. . . — 10$000

BANHA — Caixa
De Porto Alegre, lata de 20 ks. . . 160$000 a 180$000
Idem de 2 kilos . . 175$000 a 195$000
De Itajahy, lata de 20 kilos . . 175$000 a 185$000

BATATAS
Franceza, caixa de 28 kilos . . 22$000 a 24$000
Paraná, caixa de 30 ks., por kilo . . $450 a $550
Mineira, por kilo . . $600 a $650

BACALHAO — Caixa
Noruega, typo portuguez . . 105$000 a 115$000
Inglez . . . . 85$000 a 95$000

BACON — Por kilo
Paulista . . . . — 3$200
Santa Catharina . . — 3$200
Diversas proced. . . 2$400 a 2$700

CANGICA — Por 60 kilos
Especial . . . . 48$000 a 52$000

ERVILHA — Por kilo
Estrang., quebrada . . 2$000 a 2$200
Idem, inteira . . 2$000 a 2$200
Nacional . . . . $800 a 1$200
R. Grande, kilo . . $500 a $900
Paulista, kilo . . $700 a $750

FEIJÃO
Preto, de P. Alegre, novo . . 26$000 a 28$000
Mineiro, esp. novo . . 24$000 a 26$000
Enxofre, 60 kilos, novo . . 40$000 a 44$000
Manteiga, 60 kilos, novo, especial . . 40$000 a 44$000
Cavallo, sup. novo . . 42$000 a 44$000
Cavallo, sup. novo . . 42$000 a 44$000
Branco, sup. novo . . 40$000 a 44$000
Mulatinho, superior, novo . . 18$000 a 20$000
Amendoim, superior, novo . . 40$000 a 44$000
Outras côres . . 30$000 a 33$000
Laguna . . . . 28$000 a 30$000
Chileno, branco . . 60$000 a 62$000
Preto velho . . . 22$000 a 24$000

FARINHA DE TRIGO
Preços do Moinho Fluminense: — Por sacco
Especial . . . . 38$000 a 38$200
S. Leopoldo . . . 36$000 a 36$200
O O. . . . . 35$000 a 35$200
Preços do Moinho Inglez:
Buda nacional . . 38$000 a 38$200
Nacional . . . . 36$000 a 36$200
Brasileira . . . 35$000 a 35$200
Preços do Moinho Matarazzo:
Lili . . . . — 37$000
Claudia . . . . — 35$000

FARINHA DE MANDIOCA
Especial . . . . 17$000 a 18$000
Fina . . . . 16$000 a 17$030
Peneirada . . . 14$000 a 15$000
Grossa . . . . 12$000 a 13$000

FRANGOS
Um . . . . 3$000 a 5$000

FARELLO — Por sacc de 35 ks.
Farello . . . . 4$500 a 5$000
Farellinho . . . 6$000 a 6$500
Remoido . . . . 7$500 a 8$000
Trguilho . . . . 7$500 a 8$000

GAZOLINA — Por caixa
Diversas marcas . . — 32$000
Idem idem, a granel, por litro . . — $650

GALLINHAS
Superiores, dz. . . 5$500 a 7$000
Regulares, dz. . . 3$500 a 6$000

KEROZENE — Por caixa
Diversas marcas . . — 28$000

LENTILHAS
Sacco de 60 kilos . . 15$000 a 20$000

LINGUIÇA — Por kilo
Mineira . . . . — 4$000
Idem, typo portugueza . . — 4$500
Paio salamisc . . — 3$700
Rio Grande . . . 6$800 a 7$000

LINGUAS
Salgada, por kilo . . 2$500 a 3$000
Fumeiro, uma . . 3$400 a 3$500
Secca, uma . . . 3$600 a 4$000

LEITE CONDENSADO — Caixa com 48 latas
Estrangeiro . . . 110$000 a 115$000
Divs. marcas . . 68$000 a 70$000

LOMBO DE PORCO
Especial, kilo . . 2$400 a 2$600
Superior, kilo . . 2$300 a 2$500
Regular, kilo . . 2$200 a 2$400

MATTE — Por kilo
Paraná . . . . 3$000 a 3$150

MASSA DE TOMATE
Nacional, lata . . 1$250 a 1$350
Estrangeira . . . — 1$000

MANTEIGA — Por kilo
Especial, lata de 5 kilos . . 10$000 a 10$500
Idem, lata de 10 kilos . . 9$800 a 10$500
Idem, sem sal . . 9$500 a 9$600
Regular, baixa . . 7$500 a 8$500
Em lata de ½ kilo . . 5$000 a 5$500

MILHO — Por 60 kilos
Superior, vermelho novo . . 15$000 a 16$000
Misturado ou regular . . 14$000 a 14$500
Branco secco, sem mistura . . 14$000 a 14$500

OVOS
Duzia . . . . 1$800 a 2$300

POLVILHO — Por kilo
Especial . . . . $600 a $700
Superior . . . . Nominal

PAIO — Por kilo
Mineiro . . . . — 5$500
Rio Grande . . . 6$000 a 6$200

PRESUNTO — Por kilo
Paulista, especial . . 6$500 a 7$000
Idem regular . . 5$000 a 6$000
Mineiro . . . . — 6$200
Paraná . . . . 5$500 a 6$000
Rio Grande . . . — 6$000

SALAME — Por kilo
Especial . . . . 2$600 a 2$800
Typo italiano . . 6$500 a 7$000
Regular . . . . 2$000 a 2$200

SAL
Fino, estrang., caixa com 12 vidros . . 31$000 a 33$000
Idem, nac., idem . . 24$000 a 25$000
Moido, por sacco de 60 kilos . . — 12$000
Grosso, idem . . 9$500 a 10$000
Saquinho de 2 kilos, nacional . . — $800
Idem estrangeiro . . — 1$600

TOUCINHO — Por kilo
Especial . . . . 2$500 a 2$700
Superior . . . . 2$400 a 2$600
De fumeiro . . . 3$000 a 3$400

VINAGRE — Barril de 80 lts.
Estrangeiro . . . Nominal
Nacional . . . . 27$000 a 29$000

VINHO TINTO — Barris de 100 litros
Nacional . . . . 90$000 a 100$000
Alvarelhão . . . 260$000 a 270$000
Verde . . . . 260$000 a 270$000
Virgem . . . . 250$000 a 270$000

VELAS — Caixa com 24 pacotes
Esplendor . . . . 38$000 a 39$000
Matarazzo . . . . 38$000 a 39$000
Pequenas, idem . . — 15$500

XARQUE — Kilo
Rio da Prata, patos e mantas . . 2$800 a 3$000
Fronteira, idem . . 2$700 a 2$900
Pelotas, idem . . 2$400 a 2$600
Mineiro, idem . . 2$100 a 2$300
Matto Grosso, idem . . 1$800 a 2$100

Chamamos a attenção dos nossos leitores do interior para os preços correntes do "Correio da Manhã" que são diariamente rubricados.

FEIRAS LIVRES

Preços maximos dos generos alimenticios e de primeira necessidade, nas feiras livres, no Districto Federal:

Arroz, kilo . . . — $800
Assucar refinado de 1ª, kilo . . — 1$000
Azeite fino, lata . . 5$000 a 6$000
Azeitonas pretas, lata . . — 2$000
Azeitonas brancas, lata . . — 2$300
Banha, lata de 2 kilos . . — 5$600
Bacalhão, kilo . . — 1$800
Bananina, lata . . — —
Batatas, kilo . . $600 a $700
Café moido, kilo . . — 3$000
Camarão fresco, kilo . . — 4$800
Carne secca, kilo . . — 2$500
Côcos, um . . — $700
Lombo de porco, salgado, kilo . . — 3$000
Costellas de porco salgadas, kilo . . — 2$800
Cebolas, kilo . . — $900
Farinha de mandioca, kilo . . — $500
Farinha de trigo, kilo . . — 1$000
Fecula de batatas, pacote . . — 1$000
Feijão preto, kilo . . — $500
Feijão manteiga, kilo . . — $800
Feijão mulatinho, kilo . . — $500
Feijão branco, kilo . . — $800
Feijão de côres, kilo . . — $700
Fradinho, kilo . . — $400
Fubá de milho, kilo . . — $450
Fubarina, pacote . . — $500
Frangos grandes, um . . 2$800 a 3$600
Frangos regulares, um . . 2$500 a 3$000
Gallinhas superiores . . — 5$000
Gallinhas regulares, 1 . . — 5$000
Goiabada, lata . . — 2$400
Goiabada, pacote . . — 2$600
Leite fresco, litro . . — $700
Linguiça de 1ª, kilo . . — 5$000
Lombinho defumado, kilo . . — 4$000
Lombinho de salmoura, kilo . . — 3$400
Lentilhas, kilo . . — $600
Manteiga, kilo . . — 8$000
Marmelada, kilo . . — 2$700
Marmelada, pacote . . — 2$600
Massas de tomate, lata . . 1$000 a 1$600
Milho, kilo . . — $300
Massa amarella, kilo . . — 1$300
Massa branca, kilo . . — 1$000
Ovos frescos, duzia . . — 1$800
Peixe fresco, diversos, kilo . . $600 a 3$500
Palitos, caixa . . — $300
Queijo typo prata, kilo . . — 6$000
Queijo de Minas, kilo . . — 4$300
Sabão especial, kilo . . — 1$400
Talharim fresco, kilo . . — 1$500
Talharim secco, kilo . . — 1$600

Titulos protestados

PRIMEIRO CARTORIO

Portadores, Guimarães & Serra; emittente, Domingos Pinto Ribeiro — 620$000.

Portadores, J. Velloso & C.; devedores, J. Camacho & Irmão—325$390 e 4:564$410.

Portadores, J. Silva & Costa; devedor, Manoel Coslovsky—1:377$000.

Portador, Antonio Bento Vidal; emittente, a Sociedade Industrial, Agricola e Colonizadora de Matto Grosso — 8:260$000.

Portadores, C. Reis & C.; emittente, Armando Coutinho — 100$000.

Portador, o Banco Economico do Brasil; emittente, Adolpho Brandão — 1:500$000.

Portador, o Banco Hypothecario e Agricola do Estado de Minas Geraes; emittentes, Severino Santos & C. — 4:050$000.

SEGUNDO CARTORIO

Portadores, Semi Kattar & devedores, Julian Enigkeit & C. — 1:000$, pelo saldo de 500$000.

Portadores, J. Velloso & C.; devedores, Pires Ferreira & Cruz — Réis 2:195$890.

Portador, Alberto Moreira dos Santos; emittente, a Soc. An. "A Bella Pescadora" — 2:500$000.

Portador, o Banco Ultramarino; emittentes, Lopes & Barros; avalistas, Manoel Lopes Minoso Junior e José Rezende Silva — 4:000$000.

ALFANDEGA

MEZ DE SETEMBRO

Renda do dia 2:
Em ouro . . . . 203:499$034
Em papel . . . . 366:814$681
Total . . . . 570:313$815
Renda de 1 a 2 do corrente . . 894:503$040
Em egual periodo de 1925 . . 645:949$382
Differença a maior em 1926 . . 248:554$258

MERCADO DE TRIGO

BUENOS AIRES, 1.

Fechamento:

	Hoje	Anterior
Preço por 10 ks.:		
Para entrega em setembro	—	12.45
Para entrega em outubro	12.75	12.75
Para entrega em novembro	12.85	12.85
Para entrega em fevereiro	12.35	—
Mercado	Estavel	Accessivel
Disponivel — Typo Barletta, para o Brasil	14.40	14.40
Chicago — Preço por bushel:		
Para entrega em outubro	—	1,31.37
Para entrega em dezembro	1,36,12	1,35.25
Para entrega em março	1,41,25	—

MOVIMENTO DO PORTO

ENTRADAS DO DIA 2

De Cabedello e escs., vapor nacional, "Ibiapaba"; á C. N. Lloyd Brasileiro.

De Londres e escs., vapor inglez "Highland Rover"; á Mala Real.

De Montevidéo e escs., vapor nacional "Victoria"; ao Lloyd Nacional.

De Belém e escs., vapor nacional "Rodrigues Alves"; á C. N. Lloyd Brasileiro.

De Manáos e escs., vapor nacional "Campos Salles"; á C. N. Lloyd Brasileiro.

De Buenos Aires e escs., vapor inglez "Corsican Prince"; a Houlder Brothers.

De Aalborg e escs., vapor norueguez "Skogland"; á Skogland Linje.

De Porto Alegre e escs., vapor nacional "Commandante Alvim"; á C. N. Lloyd Brasileiro.

De Rosario de Santa Fé e escs., vapor hollandez "Salland"; á S. A. Martinelli.

De Philadelphia, vapor inglez "Trevarrack"; á Companhia do Gaz.

SAIDAS DO DIA 2

Para Porto Alegre e escs., vapor nacional "Ibiapaba".

Para Hamburgo e escs., vapor nacional "Raul Soares".

Para Macáo e escs., vapor nacional "Itamaracá".

Para Laguna e escs., vapor nacional "Laguna".

Para Resencia e escs., vapor nacional "Rio Doce".

Para o Rio Grande do Sul e escs., vapor inglez "Severn".

Para Buenos Aires e escs., vapor inglez "Highland Rover".

Para Itabapoana, patacho nacional "Competidor".

Para Copenhague e escs., vapor dinamarquez "Oregon".

Para Buenos Aires e escs., vapor francez "Fort de Dunkerque".

Para Nova York e escs., vapor inglez "Corsican Prince".

MARITIMAS

VAPORES ESPERADOS

Rio da Prata, "Monte Olivia" . . 3
Southampton e escs., "Asturias" . . 3
Hamburgo, "Bilbão" . . 4
Havre e escs., "Hoedic" . . 4
Genova e escs., "Alsina" . . 4
Portos do sul, "Anna" . . 5
Nova York, "Voltaire" . . 5
Rio da Prata, "Vandyck" . . 5
Rio da Prata, "Ouessant" . . 5
Japão e escs., "Manila Marú" . . 6
Rio da Prata e escs., "Princi-pessa Mafalda" . . 8
Finlandia e escs., "Brasil" . . 8
Genova e escs., "Duca d'Aosta" . . 9
Barcelona e escs., "Reine Victoria Eugenia" . . 9
Liverpool e escs., "Darro" . . 9
Rio da Prata, "Andes" . . 9
Rio da Prata, "Ré d'Italia" . . 9
Roi da Prata, "Conte Verde" . . 9
Nova York, "Western World" . . 10
Bordeaux e escs., "Massilia" . . 11
Rio da Prata, "Mendoza" . . 11
Bremen e escs., "Weser" . . 12
Havre e escs., "Ceylan" . . 12

VAPORES A SAIR

Fortaleza e escs., "Guajará" . . 3
Manáos e escs., "Victoria" . . 3
Recife e escs., "Itagiba" . . 3
Belém e escs., "João Alfredo" . . 3
Hamburgo e escs., "Monte Olivia" . . 3
Manáos e escs., "Curupy" . . 3
Liverpool e escs., "Siris" . . 3
Rio da Prata e escs., "Asturias" . . 3
Ponta d'Areia e escs., "Iraty" . . 4
Santos, "Ruy Barbosa" . . 4
Cabedelo e escs., "Campinas" . . 4
Rio da Prata, "Hoedic" . . 4
Itajahy e escs., "Amarante" . . 4
Rio da Prata e escs., "Alsina" . . 4
Rio da Prata e escs., "Voltaire" . . 5
Nova York e escs., "Vandyck" . . 5
Havre e escs., "Ouessant" . . 5
Laguna e escs., "Tamoyo" . . 5
Rio da Prata e escs., "Campos Salles" . . 5
Porto Alegre e escs., "Borborema" . . 5
Rio da Prata e escs., "Manila Marú" . . 6
Santos e Laguna, "Commandante Miranda" . . 6
Porto Alegre e escs., "Itajubá" . . 6
Pará e escs., "Itaúba" . . 6
Nova York, "Cubano" . . 6
Hamburgo e escs., "Alcyone" . . 6
Porto Alegre e escs., "Itanema" . . 6
Manáos e escs., "Marunguape" . . 7
Rio Grande e escs., "Commandante Alvim" . . 7
Recife e escs., "Pyrineus" . . 7
Genova e escs., "Principessa Mafalda" . . 8
S. Matheus e escs., "Penedo" . . 8
Pelotas e escs., "Itapacy" . . 8
Ponta d'Areia e escs., "Itapema" . . 8
Genova e escs., "Ré d'Italia" . . 9
Rio da Prata, "Ré d'Italia" . . 9
Laguna e escs., "Anna" . . 9
Rio da Prata e escs., "Duca d'Aosta" . . 9
Rio da Prata e escs., "Reine Victoria Eugenia" . . 9
Rio da Prata e escs., "Darro" . . 9
Liverpool e escs., "Andes" . . 9
Genova e escs., "Conte Verde" . . 10
Rio da Prata, "Western World" . . 10
Aracaju e escs., "Itaperuna" . . 10
Montevidéo e escs., "Itabira" . . 10
Iguape e escs., "Pirahy" . . 10
Montevidéo e escs., "Campos Salles" . . 10
Rio da Prata e escs., "Massilia" . . 11
Genova e escs., "Mendoza" . . 11
Rio da Prata e escs., "Weser" . . 12
Laguna e escs., "Porvidencia" . . 12
Rio da Prata e escs., "Ceylan" . . 12

INDICADOR

ADVOGADOS

Dr. Alvaro Goulart de Oliveira — Avenida Rio Branco 114, sala 5.
Dr. Salgado Filho — R. General Camara 47, 1º and. Tel. 5304. Norte.
Drs. Verissimo de Mello e Domingos Louzada — Quitanda 45. T. C. 3907.
Dr. J. M. Mac Dowel da Costa — General Camara 66. Tel. N. 4747.
Dr. João de Almeida Rodrigues — Misericordia n. 6 — Tel. C. 603.
Dr. C. Daniel de Deus — Advogado Ecs. S. José, 81-sob. Tel. C. 1631.

MEDICOS

Dr. Luiz Ramos — P. Saenz Pena, 3. R. Conde Bomfim 185. Tel. V. 1639.
Dr. I. Malagueta — R. do Carmo, 5. (Esq. de S. José). Tel. 2652. C.
Dr. A. Pamplona — Medeiros Passaro, 27, Tijuca. V. 1276, 1º de Março 13. N. 5303, das 14 ás 16 horas.
Dr. Henrique Duque — Rodrigo Silva n. 5. Resid.: R. Ibituruna, 73.
Dr. Moncorvo — (Creanças), Had. Lobo. 61 (3 hs). Moura Brito, 58.
Dr. W. Schiller — (Mentaes e nerv.) R. M. Olinda (1-3). Tel. S. 2404.
Prof. Eurico Villela — S. José 82; 2ªs., 4ªs. e 6ªs. A's 5 hs. C. 2393.
Prof. Austregesilo — Cons. doenças nervosas. Praça Marechal Floriano — Edificio do Cine-Theatro Gloria, 3º andar — Telefone C. 1995.
Dr. Flavio de Moura — R. Buarque n. 33, Leme. Tel. Sul, 1952.

Dr. José Bastos d'Avila — Rua 7 de Setembro 231, (das 4 ás 6 hs.) res.: rua Gal. Polydoro 185. Tel. S. 2748.

MEDICOS ESPECIALISTAS

Dr. Renato de Souza Lopes, prof. da Fac. — Doenças do app. digest. e nervosas. Raios X — S. José, 39.
Dr. Nelson Miranda — Mol. das senhoras, syphilis, vias urinarias e tumores malignos. R. Carioca, 48. C. 1525. Res.: V. 1649.
Dra. Ursulina (Senhs. e creanças) — Av. 28 de Set. 182. Tel. V. 2104.
Dr. A. F. da Costa Junior — (Ass. da Fac.) Pelle, syphilis, tumores. Radiumtherapia R. Conceição, 153.
Dr. Werneck Machado — (Pelle e syphilis). Largo da Carioca, 11, 1º and.
Dr. Guilherme Eisenlohr — (Tuberculose), com 34 annos de pratica. Rua Marechal Floriano Peixoto, 44, das 12 ás 5 horas.
Dr. Murillo de Campos — D. mentaes e nervosas. Carioca, 28, ás 2 hs.
Dr. M. Gonçalves Paes — Tratamento conservador do utero e ovarios. Novos processos de cura. Av. Mem de Sá 45, 1º, 3 ás 6. C. 404.
Dr. Montenegro Villela — Coração e pulmões. Raios X. Cons.: r. Carioca, 48. (Cent. 3523).
Dr. J. Pacifico — V. urinarias e rheumatismos. Av. Mem de Sá, 335.
Prof. Dr. Rabello — Syphilis, doenças da pelle. Trata os tumores e doenças da pelle pelo radium e outros agentes physicos. — Assembléa n. 85.

CIRURGIA, MOL. SENHORAS VIAS URINARIAS

Dr. Eugenio Decourt — Consultas diarias — Assembléa, 34, de 3 ás 5 hs.
Dr. Osorio Mascarenhas — Av. Rio Branco, 257 (3 ás 5). C. 940.
Dr. Rego Lins — Cons. Av. Rio Branco 175, das 3 ás 5. Res. Bambina 37.

Medico oculista
Dr. Sergio Saboya

Especialista

Molestias de Olhos e receitas de oculos

5 annos de pratica nos Hospitaes de Berlim, Vienna e Paris. Consultorio, rua Ramalho Ortigão n. 9, 1º andar, sala 15 (trav. São Francisco). Das 4 ás 6 da tarde. Tel. Central 599. On parle français, man spricht deutsch.

RAIOS X

Radiodiagnostico e Radiotherapia profunda.
CANCER E TUMORES
INSTITUTO ROENTGEN
DR. JACINTHO CAMPOS e DR. EUGENIO GOMES.
Rosario, 139, 2º (elevador). Tel. N. 1689.

GARGANTA, NARIZ E OUVIDOS

"Sanatorio Cirurgico", clinica particular para internamento de doentes da Especialidade do Dr. João Marinho, prof. cathedratico da Fac. Medicina. 335, av. Mem de Sá, Tel. N. 1092. O estabelecimento dispõe de accommodações para as pessoas que acompanham o doente.

Dr. Joaquim Vidal

Especialista em doenças dos olhos. Chefe de serviço de Ophtalmologia do Hospital S. Francisco de Assis.

Rua S. José, 45

A's 3 1/2 horas

PARTOS E MOLESTIAS DAS SENHORAS

Dr. Daciano Goulart — R. Uruguayana, 35. (4 ás 6). Tel. C. 3762.
Dr. Camacho Crespo — R. Conde de Bomfim 577. Tel. V. 1171.

OLHOS, GARGANTA, NARIZ E OUVIDOS

Dr. Raul David de Sanson — S. José, 43, 1º, das 2 ás 5. Tel. C. 5197.

GARGANTA, NARIZ E OUVIDOS

Dr. Paulo Brandão — Quitanda 5 — (2 ás 5 hs.) Tel. 5550. C.
Dr. Souza Mendes — Rodrigo Silva, 28, de 2 ás 4. C. 1828.
Dr. Sebastião Cesar da Silva — R. Carioca, 31. N. 5508, 2 ás 5 hs.

OCULISTAS

Dr. Moura Brasil e Gabriel de Andrade — Uruguayana, 37 (1 ás 4).
Dr. Eutychio Leal—Oculista da Policia Geral. S. José, 50 — A's 3 1/2 hs.
Dr. Edilberto Campos — Assembléa, 45, ás 2 horas. Tel. C. 1299.
Dr. Chaves de Freitas — Consultas das 3 ás 5. Rua Assembléa 56. Casa Rocha. Tel. C. 2928.

DOENÇAS DA PELLE E SYPHILIS

Dr. F. Terra — Professor da Faculdade de Medicina; rua Uruguayana n. 22, ás 14 horas. Applicações de radium.

DOENÇAS VENEREAS E DAS VIAS URINARIAS

Dr. Alvaro Moutinho, Rosario, 163 8 ás 20.
Dr. A. Costallat — R. Carioca 39 (das 4 ás 6 hs.) Tel. C. 3950.

CIRURGIA, DOENÇAS DO RECTO E ANUS

Dr. Raul Pitanga Santos—Rua do Passeio 56 (1 ás 5). Tel. C. 2369.

CLINICA CIRURGICA, VIAS URINARIAS

Dr. Mario Kroeff — Uruguayana, 104, das 3 ás 6 horas. (N. 6404).

LABORATORIOS DE ANALYSES CLINICAS

Dr. Gervasio de Araujo — Exames de sangue, urina, escarro, pus, etc. R. 7 de Setembro 75 (2º andar, sala 5). Tel. C. 784.

CIRURGIÕES-DENTISTAS

Dr. Barros Henriques — Ramalho Ortigão 9; s. 10, 1º a C. 1456.
Octavio Euricio Alvaro — Rua Carioca, 50. Phone C. 3392.
Dr. Octavio C. Gonçalves — Rua 7 de Setembro 145. Tel. C. 984.

HOTEIS E PENSÕES

Hotel Avenida — O mais importante do Brasil. End. telegr. "Avenida".

OS MELHORES CAFÉS

Café Ideal — Sempre puro. Dep. rua Saude 142 e 150. Tel. 707. Norte.

CORRETORES DE FUNDOS PUBLICOS

Lucrecio Fernandes de Oliveira, Rua 1º de Março, 83. Tel. 4468. Norte.

ANNUNCIOS

Molestias dos intestinos

Ha um grande numero de pessoas que soffrem dos intestinos, e não se curam porque não usaram o grande remedio dos intestinos

GUARANOL

a base de guaraná, tão aconselhado para as diarrhéas chronicas, ventre crescido, colicas, perturbação da digestão, figado ingorgitado, séde exaggerada, perda de appetite, debilidade de estomago e intestinos provocada pela má digestão e irregularidades, os quaes serão combatidos com efficacia em poucos dias pelo

GUARANOL

A' venda em toda parte

(5751)

Dentaduras duplas, das mais aperfeiçoadas e confeccionadas pelo laureado especialista Dr. Silvino Mattos. Preços rasoaveis. Rua 7 de Setembro, 231. Phone: Central — 1.555. (A 20256)

SALA

Aluga-se a espaçosa sala da rua dos Andradas n. 26, esquina da rua Buenos Aires, 1º andar. Tem elevador. Propria para ateliers, consultorios, etc. (A 21381)

CASA NA PENHA

Aluga-se uma para pequena familia proximo á estação. Trata-se com o sr. Raul, á rua Aymoré n. 14. (A 21440)

PREDIO

Aluga-se na rua Almirante Cockrane n. 95, com garage, para dois carros. — Trata-se no mesmo. (A 21441)

Compositores e Impressores

Precisa-se de compositores e impressores na rua Silva Jardim, 17. (A 21454)

Empreza de enceramento e preparos de assoalhos

Communica aos seus amigos e freguezes que mudou o seu escriptorio da rua General Camara n. 320 para a mesma rua numero 357. (A 21459)

CAPAS PARA MOBILIAS

Na rua Senador Euzebio n. 75 — Acceita-se encommendas pelo telephone Norte 1326. (A 20784)

TRASPASSA-SE

A casa á rua General Rocca n. 47, para familia de tratamento. Tem 4 salas e 4 quartos, contrato de 2 annos e meio, com direito a transferencia. Telephone — Preço 535$000 — Tratar das 12 horas em deante. (A 20751)

VIAJANTE

Rapaz conhecedor de todo o interior de S. Paulo, offerece-se para representar casa commercial de qualquer genero desta praça. Cartas a C. S. nesta redacção. (A 20723)

TELEPHONE

Precisa-se de um apparelho telephonico para linha Ipanema. Gratifica-se a quem ceder. Trata-se á rua Joaquim Nabuco n. 124, Ipanema. — Até ás 10 horas da manhã. (A 21385)

QUER UMA CHACARA?

A 250$000, em prestações de 25$, vendem-se esplendidas, em Campo Grande, servidas por bonde electrico e auto. —Rosario, 160, sobrado. (A 20753)

PENSÃO

Rua Buarque de Macedo, 46 — Telephone B. M. 1580. Confortaveis aposentos e cozinha de 1ª ordem. (A 21386)

SALA DE FRENTE

Aluga-se em casa estrangeira, com boa pensão, a casal ou senhor do commercio. Perto dos banhos de mar. — Rua Senador Vergueiro, 226. (A 21390)

CORTADORES

Para obra de primeira precisam-se na fabrica da rua S. Christovão numero 548. (A 21397)

MOBILIAS

Vende-se por preço convidativo, por motivo de viagem. Rua Coronel Moreira Cesar, 160, Nictheroy. (A 21395)

FABRICA DE GAZOZA

Rapaz do commercio, dispondo de algum capital, deseja entrar de socio. Informações: Tel. Central 1605. (A 22007)

LOJA NA AVENIDA

Transpassa-se o contrato duma, em frente ao Hotel Avenida. Cartas nesta redacção para Pinto. (21609)

PEQUENA JOALHERIA

Traspassa-se com contrato. — Rua Acre, 87, quasi esquina da rua Larga. (A 21549)

SERVENTE PHARMACIA

Precisa-se de um com pratica; exigem-se referencias, á rua Barão de S. Felix numero 69. (A 21473)

AREAS DE TERRENO

Quem tiver grandes, médias ou pequenas no Districto Federal ou E. do Rio, a Edificadora do Lar Ltda. faz negocio; arrua, lotea e edifica, dando valor; condições excepcionaes; escrever ou procurar o gerente, das 16 ás 18 horas, na séde, largo de S. Francisco de Paula n. 23, sala n. 9, lado da egreja. (A 21426)

ACTOS FUNEBRES

Laura Josephina da Cunha

(4º ANNIVERSARIO)

✝ L. A. Cunha Junior e filhos, João Antonio da Cunha, senhora e filhos, Arinos Pimentel, senhora e filhos, convidam as pessoas de sua amizade para a missa que por alma de sua pranteada esposa, mãe, sogra, avó, irmã, cunhada e tia LAURA JOSEPHINA DA CUNHA mandam celebrar amanhã, ás 9 1/2 horas, no altar-mór da matriz da Candelaria. Antecipadamente agradecem. (A 22017)

Baroneza de Souza Lima

✝ Heitor de Souza Lima, senhora e filhos, Isabel de C. e Vasconcellos, Thereza da Silva Pereira, Rita Pereira du Rocher e demais parentes, fazem celebrar amanhã, sabbado, 4 do corrente, ás 10 1/2 horas, no altar-mór da egreja de São Francisco de Paula, uma missa de setimo dia pelo eterno repouso de sua adorada e sempre lembrada mãe, sogra, avó, irmã e tia BARONEZA DE SOUZA LIMA (Lulú), confessando-se antecipadamente penhorados a todos os que comparecerem a esse acto de religião e caridade. (A 20858)

Antonio Paulino Nery de Sá

✝ Emilia Rodrigues Nery de Sá, Olavo Nery de Sá, senhora e filhos, Francisco Jayme Domingues, senhora e filhos, Marianno de Oliveira Moraes Pinto, senhora e filho convidam seus parentes e amigos para assistir á missa que farão celebrar amanhã, sabbado, 4 do corrente, 1º anniversario de seu fallecimento, ás 9 horas, na egreja de S. Francisco de Paula. Muito gratos ficarão aos que comparecerem. (A 22035)

José Rutowitsch

✝ Belmira Leitão Rutowitsch e filhos, Mauricio Rutowitsch, senhora e filhos, dr. Bernardo Rutowitsch (ausente), Silvino Leitão, senhora e filhos, viuva Carolina Leitão e filhas, Jayme Leitão e senhora, A. C. de Araujo Lima e senhora, João Gomes Tavares, senhora e filhos, viuva, irmãos, sogra, cunhados e mais parentes participam o fallecimento de JOSÉ RUTOWITSCH e convidam as pessoas de sua amizade para acompanhar o enterro que sairá hoje, ás 4 horas da tarde, da rua Grajahú, 36, para o cemiterio de S. João Baptista. Antecipam os seus agradecimentos. (A 22023)

Maria Eugenia de Oliveira Barbosa

✝ Arnaldo Nunes de Oliveira Barbosa e familia, dr. Antonio Ribeiro de Castro Sobrinho e filhos, Eugenia de Mello Barbosa, Francisco Barbosa e familia e dr. Arnaldo Barbosa Filho agradecem a todas as pessoas que acompanharam o enterro e convidam os parentes, e amigos para a missa de 7º dia que mandam celebrar por alma da querida filha, irmã, neta e sobrinha MARIA EUGENIA DE OLIVEIRA BARBOSA, hoje, sexta-feira, 3 do corrente, ás 10 horas, na egreja de Nossa Senhora do Rosario, na rua Uruguayana, e antecipam profundos agradecimentos. (A 20824)

Guilhermina Duffles Barbosa

✝ Alberto Barbosa, Joanna Barbosa, Adalberto Barbosa, Adalberta Barbosa, Arthur Barbosa, Alberico Barbosa, Albertina Barbosa Waddington, Adalbertina Barbosa Vilhena, Sidney Horace Waddington, Antonio Nunes Vilhena e filhos, Maria Barreiros e filhos, agradecem a todos parentes e amigos que acompanharam os restos mortaes de sua idolatrada e inesquecivel mãe, sogra, avó, bisavó, cunhada e tia GUILHERMINA DUFFLES BARBOSA e de novo convidam para assistirem á missa de setimo dia que mandam rezar para descanso eterno de sua alma, no altar-mór da egreja de São Francisco de Paula, ás 10 horas, hoje, sexta-feira, 3 do corrente. Desde já se confessam penhorados por este acto religioso. (A 21588)

FLORICULTURA BARBACENA

Corôas e Palmas de flôres naturaes por preços modicos. Assembléa, 113. T. 1837. C. (6373)

Manoel Soares da Rocha

✝ Ricardo Soares da Rocha e familia, Alexandre Ribeiro e familia communicam o fallecimento de seu irmão MANOEL SOARES DA ROCHA, no Rio Grande do Sul em 31 de agosto p. p., convidando seus parentes e amigos para assistirem á missa de setimo dia que mandam celebrar em 6 do corrente, na egreja de S. José, ás 9 1/2 horas, agradecem a todos que comparecerem a este acto de religião christã. (A 21608)

Julio Cardador

MISSA EM ACÇÃO DE GRAÇAS

Os auxiliares e amigos do sr. JULIO CARDADOR, M. D. administrador do armazem 12, fazem celebrar no dia 5 do corrente, domingo, missa em acção de graças por motivo do seu restabelecimento após melindrosa operação, convidando seus parentes e amigos para a mesma, que se realizará na egreja da Candelaria, ás 10 horas da manhã. Antecipam desde já seus agradecimentos. (A 21644)

Casa Pardellas

ASSEMBLE'A, 76

Mantimentos de 1ª qualidade. Entrega a domicilio. (A 21601)

Corôas de Biscuit

COMPREM SO' "BISCUIT"

São as mais distinctas, mais duraveis as preferidas pelas pessoas de bom gosto. Para todos os preços. Unica fabrica. Phone C. 893. ALVES FREIXO & COMP. Passeio, 62. (6372)

Balsamo Apparecida

Internamente para TOSSE, BRONCHITE e ASTHMA. Externamente para córtes e dôres.

Pedidos, Pharmacia Torres, Rua dos Invalidos, 46 (A 21420)

PENSÃO HARDING

22, Marquez de Abrantes; quartos muito arejados com optima pensão, para familias e cavalheiros. (A 20927)

QUARTO—FLAMENGO

Aluga-se para senhor de tratamento, com pensão de primeira ordem, mobilado com todo conforto moderno e agua corrente, em casa de casal estrangeiro. Rua Ferreira Vianna, 32. (A 20921)

PARA OFFICINA OU GARAGE

Aluga-se optima collocação. — LARGO DO MACHADO, 21. (A 21648)

SALA — FLAMENGO

Aluga-se para casal de fino tratamento, com pensão de primeira ordem, mobilada, com todo conforto, moderno, luxo e agua encanada, em casa de casal estrangeiro. Rua Ferreira Vianna n. 32. (A 20922)

IMPOSTO SOBRE A RENDA

BASTOS DE OLIVEIRA & FILHO, LTD., fazem todo o serviço e calculo exacto para pagamento minimo. Trata-se á rua do Ouvidor nº 81, de 10 ás 12 e de 3 ás 5 da tarde. (5770)

MUDA DA TIJUCA

Vendem-se lotes de 10 x 30. Pechincha, de 800$ a 4:000$000 á vista ou prestações, situados á rua S. Miguel, Muda. Tratar na Edificadora do Lar Ltda, Largo de S. Francisco de Paula n. 23, sala 9. Tambem se constróe a prestações nesses terrenos. (A 21425)

1.º ANDAR

Aluga-se, para escriptorio, o 1º andar (salão corrido) do predio á Rua 1º de Março n. 133, servido por elevador. Trata-se na loja. (A. 21419)

CAIXAS D'AGUA

Litros 600, 800, 1.000 e 1.200 — Chapa 18, 90$, 115$, 135$ e 150$000. Chapa 16, 120$, 155$, 170$ e 190$. Rua Coronel Figueira de Mello numero 133. Telephone Villa 32. (A 20730)

CHAPEOS PARA SENHORAS

Lindos modelos em feltro, sêda ou palha a 25$000
Boinas em sêda ou fita a . . . . 35$000
Em Flauson a . . . . 60$000

Acceitam-se reformas

Vendem-se formas de palha de todas as qualidades e cores para lojas.

Avenida Passos, 34 - 1º andar
Mme. E. Peres & Cia.

(A 21646)

SO' 30 DIAS

A CASA GUARANY continúa a sua grande venda de todo o seu STOCK DE CALÇADO com 50 % de abatimento por motivo de obras.

RUA 7 DE SETEMBRO Nº 122

(5763)

(162) FOLHETIM DO "CORREIO DA MANHÃ"

OS ERROS DA MOCIDADE

POR

Xavier de Montépin

— Isso serve-lhe de desculpa. Porém, sempre lhe digo que está em mau pé. Emfim, são coisas que me não devem importar, e vou fazer o que me pede.

Joanna, sabendo que o marquez de Thianges desejava apresentar-lhe os seus respeitos, não se fez esperar.

O marquez, com a jovial galanteria de um distincto fidalgo e de um cortezão, pediu-lhe perdão de lhe roubar seu marido por uma noite inteira; mas dava no seu palacio uma ceia de homens, a que desejava infinitamente ver assistir o cavalheiro de la Tremblaye.

— No entanto, accrescentou elle, se a ausencia do seu muito querido marido dér motivo a que appareça uma nuvem nessa fronte tão pura, ou uma lagrima nesses olhos tão ternos, renunciarei, mas não sem vivo pezar, ao prazer de ver o cavalheiro acceitar o meu convite.

— Ah! senhor marquez, respondeu a joven, seria um amor bem exigente e bem tyrannico o que sacrificasse á sua fantasia, não sómente seu marido, mas os seus melhores amigos! Acceito em nome de Raul o seu convite.

O senhor de Thianges agradeceu a Joanna com grande reconhecimento, accrescentou algumas palavras amaveis e retirou-se.

— A que horas é a ceia, meu amigo? perguntou Joanna quando ficou só com seu marido.

— A' meia noite, minha querida.

— E prolongar-se-á muito?

— Supponho que até amanhecer.

— E o que o senhor de Thianges disse é a pura verdade, não é assim?

— O que?

— Que era uma ceia de homens.

— Certamente.

— E, a essa ceia, não irão mulheres?

— Ciosa creança! disse Raul com um sorriso um tanto contrafeito, socega depressa essa cabecinha, porque te affirmo que nesta ceia não ha mulheres.

Joanna socegada com esta affirmativa, apresentou a fronte a Raul e voltou para o seu quarto, aonde seu marido não a seguiu.

Por mais de duas horas esteve o senhor de la Tremblaye absorto numa profunda meditação, absolutamente semelhante á preoccupação do romancista que procura uma idéa de romance, ou do dramaturgo que fórma um plano do drama.

No fim deste tempo, Raul levantou a cabeça. Os seus olhos triumphantes, despediram um relampago, e exclamou:

— A rainha de Sabá!... E' isso! sim, é isso mesmo! Achei!

A's onze horas em ponto, Raul mettia-se na carruagem do senhor de Thianges.

— Então, perguntou-lhe este ultimo, como estamos nós?

— Parece-me, respondeu Raul, parece-me que fez bem em contar commigo.

— Já a achou.

— Já.

— Estava certo disso! E póde-se saber o que é?

— Perfeitamente... tanto mais que hei de precisar do senhor.

E Raul contou ao marquez, em todos os seus pormenores, o plano que havia concebido, plano a que o senhor de Thianges deu a mais completa approvação.

A' meia noite menos alguns minutos, a carruagem entrava no pateo do Palais-Royal.

XLV

Uma ceia no Palais-Royal

O serviço das ceias particulares no Palais-Royal era feito, não pela creadagem ordinaria do regente, mas por um numero restricto de creados escolhidos, e com a discreção dos quaes se julgava poder contar de um modo absoluto.

Algumas vezes mesmo, quando entrava nas intenções de Sua Alteza Real fazer da ceia uma dessas orgias estranhas que Petonio devia adivinhado quando descrevia o festim de Trimalceon, os creados viam-se substituidos por moças e lindas mulheres cujos vestuarios eram apropriados á circumstancia.

Mas, tranquillizem-se os nossos castos leitores; nada devia assemelhar-se menos a uma orgia do que a ceia a que vamos fazel-os assistir.

Quando o escudeiro introduziu o marquez de Thianges e o cavalheiro de la Tremblaye num salão oval de mediana grandeza, ou antes num gabinete que fazia parte dos quartos particulares, os convivas da ceia e o proprio regente já ali estavam reunidos.

Estes convivas eram, quanto a homens:

Filippe de Orleans, regente de França, o duque de Richelieu, o marquez de Nocé, o marquez de la Fare, e o conde de Fargi.

Quanto a mulheres: a senhora de Parabère, a senhora de Averue, a senhora de Gacé, a duqueza de Gèvres, a Ratinha e Emilia.

Accrescentando aos illustres personagens dos dois sexos que acabamos de citar os senhores de Thianges e de la Tremblaye, chegou-se a um total de quatorze convivas.

Filippe de Orleans, com as costas chegadas a um alto fogão de marmore branco, afastava as abas da casaca côr de romã esplendidamente bordada de ouro e apresentava á chamma as pernas, de que muito vaidoso se mostrava, porque as tinha muito bem feitas.

Os recem-chegados cumprimentaram o duque e foram por elle acolhidos com as mais graciosas maneiras.

O regente era um homem de estatura mediana, bem feito, elegante no seu andar, nobre na sua attitude.

Os olhos deste principe haviam sido bellos; mas um delles estava quasi que perdido, e como via pouco delle, o outro soffria uma fadiga habitual que lhe diminuia a expressão.

Tinha o cabello preto, a tez corada, a boca vermelha e bem guarnecida. O todo da sua physionomia era espirituoso, cheio de finura e muito engraçado.

Finalmente, as feições do duque annunciavam um caracter affavel, aberto, franco, um pouco fraco e não eram enganadoras.

Filippe de Orleans mostrava-se amavel, bom, de um genio quasi egual. A sua alegria podia-se dizer inalteravel, e difficilmente lhe excitavam a colera e a impaciencia.

Isento de altivez e orgulho, gostava de achar em torno de si uma franqueza que, infelizmente, nunca era mais que apparente. Gostava de ouvir os que estavam [illegible]

na lembrança das futuras gerações. O infame Dubois, desviou-o desta larga e bella vareda que Deus lhe havia traçado, para o lançar perdidamente nos immundos lodaçaes de uma devassidão desenfreada. Dubois, perceptor do principe e encarregado de dirigir o primeiro vôo deste temperamento de fogo, conheceu que, para eternizar o seu poder no espirito, e no sentido do seu educando, precisava desenvolver-lhe os instinctos da libertinagem e da inconstancia.

Sabe-se de que modo triumphante o futuro cardeal desempenhou esta tarefa.

O duque de Orleans, pressuroso de se aproveitar das lições de um tal mentor, brevemente exce- [illegible]

O duque de Richelieu é demasiado conhecido para que possa ser util e interessante traçarmos delle um retrato physico e moral. Além de que, Richelieu não está mais destinado a representar um papel activo na nossa historia do que Nocé, Fargi e Lafare. Cheguemos, sem mais demora, aos convivas do outro sexo.

São legitimas aqui as repetições porque ainda quando se tenha visto cem vezes o rosto seductor de uma mulher, vê-se cento e uma com um prazer que não diminue.

A todo o senhor todo o honor! Comecemos pela senhora de Parabère, que por muitos annos exerceu em Filippe de Orleans um poder muito partilhado, e não [illegible]

que os raios do sol occultos por Promotheo, o seu fogo podia dar a vida.

O olhar que se soltava destes olhos adoraveis, ora cheios de branda languidez, ora de um ardor singular, deslizando por entre as duplas palissadas das compridas e recurvadas pestanas.

O nariz era o de uma estatua grega saida do cinzel de Phidias ou de Praxiteles.

Para lhe descrever os labios e os dentes, era preciso recorrer á trivial comparação do coral e das perolas.

A Parabère tinha a cintura delicada e flexivel como a de uma creança, os hombros e os quadris muito desenvolvidos, a perna de Diana caçadora, e a garganta da [illegible]

(Continúa)

LAXATIVO BROMO QUININA

PARA GRIPPE E CONSTIPAÇÕES

ALLIVIA EM 24 HORAS

(5767)

LEILÕES

A MUTUANTE (S.A.)

Rua 7 de Setembro, 179

Leilão de penhores em 16 de Setembro

Os prasos das cautelas vencidas serão reformados até a vespera. Serão vendidos em Bolsa os titulos de cauções vencidas, cujos prasos não tenham sido reformados até o fim do corrente mez.

(A 20859)

LEILÃO DE PENHORES

Em 13 de Setembro de 1926

CASA SIMON ETTINGER

LÉVY, GOMES & COMP.

55, Rua Luiz de Camões, 55

De todas as cautelas vencidas. (A 21501)

Leilão de Penhores

Amanhã 4 de Setembro 1926

Casa M. Gomes & C.

— DE —

Lévy, Gomes & Cia.

TRAVESSA DO ROSARIO — 13

De todas as cautelas vencidas (A 20275)

Leilão de Penhores

Hoje, 3 de Setembro de 1926

A. Motta & Irmão

5 — Becco do Rosario

Fazem leilão dos penhores vencidos podendo os srs. mutuarios, resgatar ou reformar as suas cautelas até a hora do leilão. (A 18859)

Leilão de Penhores

HOJE, 3 DE SETEMBRO

J. DELGADO

AVENIDA ALMIRANTE BARROSO N. 15

(Antiga Barão de S. Gonçalo) (A 19782)

Implorando a caridade

ANGELA PECURANO, viuva, com com 86 annos de edade, completamente cega e paralytica.

MARIA VENTURA, de 96 annos de edade, viuva.

PAULINA DE FIGUEIREDO, viuva, com tres filhos e impossibilitada de trabalhar.

ENTREVADA, rua do Chichorro n. 47, casa XVIII, doente, impossibilitada de trabalhar, tendo duas filhas, sendo uma tuberculosa.

CARLOTA, pobre velhinha sem recursos.

ELVIRA DE CARVALHO, pobre cega e sem amparo da familia.

FRANCISCA DA CONCEIÇÃO BARROS, cega de ambos olhos e [illegible]

[illegible]

Cozinheiros e cozinheiras

[illegible]

Creados e creadas

CREADA, precisa-se, na rua Francisco Muratori n. 30. (A 21444) C

Empregos diversos

[illegible]

Casas e commodos no centro

[illegible]

ALUGA-SE um quarto mobilado na rua do Rezende n. 95, sobrado. (A 20806) E

ALUGA-SE o bungalow da E. V. da Tijuca, 9, com 4 quartos e todo o conforto moderno; bondes de 300 réis á porta; trata-se na rua Hospicio n. 83, 1º andar. (A 20853) E

ALUGAM-SE sala e quarto de frente, juntos ou separados, para escriptorio, atelier de costura ou senhoras que trabalhem fóra, á rua Theophilo Ottoni n. 17, 2º andar. (A 21487) E

ALUGA-SE um quarto para descanso; cartas neste jornal para M. P. (A 20874) S

ALUGA-SE quarto com pensão a moços distinctos em casa de familia, á rua Paulo de Frontin n. 68, sob., esplanada do Senado. (A 21584) T

ALUGA-SE uma sala de frente pequena, com duas janellas e um quarto separado bem arejado, mobilados e com pensão a casal ou rapazes em casa de familia. Praça Vieira Souto n. 38, esplanada do Senado. Teleph. Central 5786. (A 21582) E

ALUGAM-SE uma boa sala e quartos mobilados em confortavel casa. Phone 5968 Central, a pessoas de tratamento, com boa pensão. Preços modicos. Avenida Mem de Sá n. 73, sob. (A 21576) E

ALUGAM-SE os sobrados da avenida Gomes Freire n. 119. Trata-se com o sr. Annibal, á rua Municipal n. 2. (A 21556) E

BONS quartos, independentes, alugam-se numa casa moderna, com todas as commodidades, á rua Carlos Sampaio n. 72, sobrado, esquina da rua do Senado. (A 21581) E

CONSULTORIO—Aluga-se um; condições modicas; rua da Carioca n. 46, com D. Santa. (A 22009) E

QUARTO mobilado, com ou sem pensão a casal sem filhos ou senhor distincto, casa de familia estrangeira, com todas as commodidades; r. Carlos de Carvalho n. 18, sobrado (esplanada do Senado). (A 21587) E

Lapa e Santa Thereza

ALUGA-SE a casa da rua Cassiano n. 191, Curvello, Santa Thereza, a dez minutos do centro, tres quartos, banheira, etc. A chave no 185. (A 21606) F

ALUGA-SE em casa de familia a Rua da Carioca 30 2º andar um quarto com pensão por 350$000 a um casal ou 2 cavalheiros. (A 20913) F

SANTA THEREZA — Aluga-se quarto e sala, junto ou separados com ou sem mobilia, optima residencia, banhos, telephone, etc., sem outros inquilinos e independentes. Ladeira Sta. Thereza n. 144, Curvello. (A 20767) F

Cattete, Laranjeiras, Botafogo e Gavea

ALUGA-SE por 750$ um bom predio com accommodações para familia numerosa, proximo á praia de Botafogo. As chaves estão no armazem da esquina das ruas Bambina e Ouro Preto. (A 22001) G

ALUGA-SE o predio á rua Conde [illegible]

[illegible]

O Diamantino Hotel possue vago, no momento, uma boa sala de frente e um quarto para casal. (A 21470) G

PRAIA HOTEL — Flamengo 12 — Em frente aos banhos de mar, comida excellente, agua corrente nos quartos, exclusivamente familiar; preços modicos. (A. 20548) G

QUARTO mobilado com pensão — Aluga-se em casa de familia a casal ou dois moços. M. de Abrantes numero 142. (A 21593) G

QUARTO e sala mobilados e com pensão alugam-se a pessoas de tratamento. Bambina n. 55, Botafogo. (A 21074) G

SALA, quarto, alugam-se com pensão, agua corrente, todo conforto. Laranjeiras n. 356. (A 21522) G

SALA e quarto mobilados e com pensão excellente, alugam-se a casaes ou cavalheiros de tratamento. Preços modicos. Rua Silveira Martins n. 70. (A 21526) G

Leme, Copacabana e Leblon

A' familia de tratamento aluga-se o predio da rua Copacabana n. 844, posto 4, por qualquer prazo. Ipanema 776. (A 20893) H

ALUGA-SE em casa de familia, um quarto, a casal distincto, porão habitavel, rua Conde de Bomfim n. 867. Muda. Tel. Villa 1669. (A 22011) H

ALUGA-SE á rua Leopoldo Miguez n. 127, predio novo, confortavel, para casal ou pequena familia de tratamento. Chaves á rua Xavier da Silveira n. 63. Contrato e fiador idoneo. (A 22002) H

ALUGA-SE espaçoso quarto mobilado, a casal ou cavalheiro de tratamento, com pensão, em casa de familia respeitavel, perto da praia de banhos; á rua Figueiredo Magalhães, 141; phone Ipanema 1625. (A 20867) H

ALUGA-SE á familia de tratamento a esplendida casa da rua Ayres Saldanha n. 144, Copacabana. Está aberta das 8 ás 11 e das 12 ás 16 horas. Para tratar na rua da Passagem n. 240, Botafogo. (A 21308) H

A "São Paulo"

Companhia Nacional de Seguros de Vida

Transferiu a sua succursal para

a Rua Republica do Perú n. 36-1° andar

(Antiga ASSEMBLÉA) 1846

ALUGA-SE um novo e lindo bungalow, com garage, etc., para familia de tratamento, á rua Medeiros Passaro n. 51, Muda da Tijuca; tratase com J. J. Lowndes, á rua S. Pedro n. 61, sobrado, sala da frente. (A 19833) H

ALUGAM-SE dois esplendidos quartos de frente em casa de familia de tratamento; perto do 4º posto. Rua Ipanema n. 30. (A 20882) H

ALUGA-SE sala espaçosa ou quarto em casa de tratamento, com ou sem mobilia. Tambem póde ser todo o andar mobilado. Telephone Sul 1201. (A 21295) H

POSTO 4 — Em casa de pequena familia, aluga-se sala de frente, mobilada ou não. Ipanema 776. (A 20865) H

Saude, Praia Formosa e Mangue

ALUGA-SE grande, arejada, sala de frente, mobilada ou vasia, a casal decente, que trabalhe fóra. Rua Marquez de Pombal n. 12. Tratar de 12 ás 13 1/2. (A 20720) I

Catumby, Estacio e Rio Comprido

[illegible]

Haddock Lobo e Tijuca

[illegible]

ALUGA-SE ou vende-se o grande predio á rua Haddock Lobo n. 146, com 8 ambas salas, 9 quartos, servindo para Collegio, Pensão ou para grande familia; as chaves estão no n. 105 e trata-se á rua Visconde de Inhauma n. 38. (A. 21435) K

[illegible]

ALUGAM-SE dois quartos a rapaz do commercio á rua Haddock Lobo n. 3; trata na casa de moveis. (A 21477) K

São Christovão, Andarahy e Villa Isabel

ALUGA-SE, em casa de familia onde ha todo o conforto uma ou duas salas de frente, com pensão, a casal de tratamento. Rua do Mattoso 59 (A 21647) L

ALUGA-SE uma boa casa para familia de tratamento, á rua Muniz Freire n. 63, Andarahy. Aluguel 475$. Contrato. (A 20900) L

ALUGA-SE o predio da rua General Argollo n. 32; com ou sem moveis; 3 quartos, 2 salas, banheiro, cozinha com fogão a gaz, tanque, 2 W. C., quintal; porão habitavel, com 2 salas e um quarto. Até ás 3 horas. (A 21626) L

ALUGA-SE pequena casa propria para casal com pequeno quintal e fogão a gaz. Aluguel 220$000, rua Felippe Camarão 75. (A 20909) L

ALUGA-SE casa á rua Dona Maria n. 71, Aldeia Campista, quatro commodos, quintal; chaves no n. 69. (A 21484) L

ALUGA-SE em casa de familia, um grande e arejado quarto; na rua S. Luiz Gonzaga n. 58, sobrado. São Christovão. (A 21480) L

ALUGAM-SE dois quartos para casal sem filhos, ou senhores de respeito, á rua da Quinta n. 37 (antiga rua Parnahiba). (A 20762) L

ALUGAM-SE dois grandes sobrados novos, perto da Central para negocio ou moradia, á rua Senador Pompeu n. 181. (A 21559) L

ALUGA-SE o predio moderno assobradado, com 3 quartos, 2 salas e mais dependencias, bom quintal, á rua S. Luiz Gonzaga n. 420-A. Chave na mesma, para tratar á rua Senador Pompeu n. 171. (A 20611) L

ALUGAM-SE dois sobrados novos, com quatro quartos e duas salas cada um; rua Araujo Leitão ns. 4 e 8, logar saudavel, perto do Jardim Zoologico. (A 20561) L

SALA DE FRENTE, sem moveis, familia de tratamento aluga a casal sem filhos ou cavalheiro distincto. Maria e Barros n. 395. (A 21641) L

ALUGA-SE loja de esquina nova. Preço barato. Tratar Itapagipe, 135. (A 20674) L

SUBURBIOS

ALUGA-SE uma casa nova com dois quartos, duas salas e mais pertences, á rua Venancio Ribeiro n. 24; chaves no 26, casa I. (A 21394) M

RAMOS — Aluga-se ou vende-se uma casa tendo mais um lote de terreno ao lado medindo tudo 22 metros de frente por 50 metros de fundos, á rua Viuva Garcia n. 53. (A 20868) M

ALUGA-SE o magnifico predio da rua Dias da Cruz n. 553. Bocca do Matto, Meyer, com bondes á porta, com vasta chacara, com muitas arvores fructiferas, tem 2 salas, 7 quartos, despensa, cozinha, dependencia para garage; completamente reformado. — A chave está no n. 338, da mesma rua, com o sr. Primo e trata-se á rua 7 de Setembro n. 185, sobrado. (A 21635) M

ALUGA-SE um quarto de frente de rua, a senhor de respeito, casal sem filhos ou rapaz, á rua Castro Alves n. 135, Meyer. (A 21632) M

ALUGA-SE a casa da rua Dias da Cruz n. 715, Meyer. Toda limpa; bonde á porta, jardim e quintal. Tratar á av. Rio Branco n. 103, 1º andar. [illegible]

[illegible]

NICTHEROY

[illegible]

Compra e venda de predios e terrenos

COMPRAM-SE propriedades em bem localizadas para renda de 18 % pelo seu justo valor; offertas á caixa n° 2 do escriptorio do "Jornal do Commercio" á "Empresa" (21416) N.

[illegible]

PREDIO — Vende-se o da rua Bella Vista n. 25, quasi esquina da rua 24 de Maio, Engenho Novo, em leilão, pelo PALLADIO, sexta-feira, 10 do corrente, ás 5 horas. (A 21603) N

PREDIOS E TERRENOS Locação, compra, venda, hypotheca, construcção e administração, com J. Pinto, rua do Rosario numero 161, sobrado. (A 21331)

TERRENO — Vende-se um bello lote de 9,40 x 21, á rua Santo Amaro, junto ao n. 152 (Gloria). Trata-se com o leiloeiro PALLADIO, á rua S. José n. 57, loja. (A 21420) N

TERRENOS e casas para operarios a 3:800$, 4:620$, 4:800$, 5:400$, 6:000$, etc., construcção de 10 a 45 dias. Numero limitado, a titulo de reclame da Edificadora do Lar Ltd. — Não confundir com outras. Empresa absolutamente nova. — Unica no genero, lado da egreja de São Francisco de Paula n. 23, sala 9. Faz-se a prestações. Expediente das 9 ás 10 horas. (A 21127) N

TERRENO — Vende-se o lote 33 da rua Barão de S. Borja, quasi esquina da rua Dr. Dias da Cruz, estação do Meyer, em leilão pelo PALLADIO, sexta-feira, 10 do corrente, ás 4 1/2 horas. (A 21602) N

TERRENOS (Muda da Tijuca) — Vendem-se bons lotes de 10 x 30, pechincha de 800$ a 4:000$, situados na r. Miguel, Muda; tratar na Ed. do Lar Ltd., no largo de S. Francisco de Paula n. 23, sala 9; tambem se constroe nesses terrenos a prestações. (A 21427) N

SITIO. Compra-se ou arrenda-se sitio ou pequena fazenda, proximo de estação que diste do Rio 2 horas. Cartas com preços, quantidade de alqueires, casas, etc., para a rua Zamenhoff n. 33, Estacio de Sá, Rio de Janeiro. (A 21504) N

Construcções Walcar

(EM CONCRETO ARMADO)

Systema privilegiado

Construcções solidas, baratas e elegantes.

Casas com 4 peças, soalhos e esquadrias de madeira de lei, installações completas. Preço: 10:500$000. Entrega em 30 dias.

Casas com 4 peças, em condições semelhantes, typo Avenida. Preço: 9:300$000. Entrega em 15 dias, após a licença Municipal.

Garage com porta de madeira. Preço: 3:200$000.

Garage com porta de ferro ondulado. Preço: 3:500$000. Entrega em 5 dias.

Muros com 2 metros de altura, inclusive alicerce. Preço: 50$000 por metro linear.

Para tratar e outras informações com ENEAS PAIVA, unico successor da COMPANHIA BRASILEIRA DE CONSTRUCÇÃO E COLONISAÇÃO. Rua Treze de Maio n. 50, (sobrado). Telephone n. 4.332 Central. (9505) N

VENDE-SE uma casa com bom terreno, a 3 minutos da estação de Anchieta. Trata-se com o sr. Pereira, guarda-chave da estação. E. F. C. B. (A 21502) N

VENDE-SE ou aluga-se o predio da Avenida dos Democraticos numero 1.653 (antiga estrada da Penha), bem como dois dormitorios para casal, sendo um novo e um usado, podendo ser visto a qualquer hora; trata-se no n. 1.655. (A 20610) N

TERRENOS PARA LAVOURA

Vendem-se optimos sitios na estação de Belém, para lavoura, em pequenas prestações mensaes. Tratar no local em frente da estação com o sr. Alves. (4329)

VENDE-SE, no Meyer, pertinho da estação, á rua Angelica n. 78, optimo predio. (A 21387) N

VENDE-SE bella vivenda, construida ha um anno para residencia do proprio, com peitoril de pedra marmore, fogão a gaz, banheira esmaltada, grande terreno com muro e gradil de ferro, tudo a bom gosto e resistencia, á rua Valentim da Fonseca n. 33, estação do Riachuelo. (A 21633) N

VENDEM-SE os predios abaixo — Uruguayana n. 95. Figueiredo:
14:000$, rua Margarida de Andrade n. 60, na Piedade.
15:000$, rua Tres n. 38, na Parada do Amorim.
9:000$, rua Chuy n. 12, largo de Madureira.
15:000$, travessa Martins Costa n. 15, na Piedade.
N. B.—Das 10 ás 18. (A 22010) N

VENDE-SE ou aluga-se um optimo predio, solido, moderno, centro de terreno, proximo aos auto-omnibus e bondes, com 3 grandes quartos, 2 esplendidas salas, fogão a gaz, terreno para garage, arborizado e ajardinado, á rua Araripe Junior n. 10, no saudavel bairro do Andarahy. (A 21625) N

VENDE-SE uma avenida com 14 casas, com 2 quartos e 2 salas, á rua Conselheiro Agostinho n. 44; tratar com Antonio Brasil, á rua Archias Cordeiro n. 208, Meyer. (A 20915) N

VENDE-SE um bungalow acabado de construir, com dois quartos, uma sala, cozinha e banheiro, com varanda, jardim e entrada para automovel, á rua Montenegro n. 149 — Ipanema. (A 20863) N

VENDE-SE por 141:000$ o predio da rua Portella n. 174, que rende 280$ mensaes; trata-se com Cruz, á rua Sete de Setembro n. 107, sobrado, das 2 ás 3 horas. (A 21623) N

VENDEM-SE terrenos em pequenas prestações mensaes, no Sapé, Linha Auxiliar, logar saudavel e de grande futuro, agua do rio d'Ouro. Informações no local ou no escriptorio da Companhia Predial, á rua Treze de Maio n. 64 A. N

VENDAS DIVERSAS

VENDEM-SE boas armações, balcões, vitrines, caixa registradora, toldo; rua Marechal Floriano Peixoto n. 50. Phone Norte 1538. (A 21531) O

VENDE-SE um caminhão livre e desembaraçado, tendo boa parelha de burros, na rua Senador Euzebio n. 354, onde se trata de 1 hora em deante. (A 21538) O

VENDE-SE um magnifico piano Steiweg, inteiramente novo. Preço de occasião. Rua Curvello n. 61, Santa Thereza. (A 20899) O

VENDE-SE um bom piano por preço de occasião; rua da Carioca n. 46, sobrado. (A 20898) O

VENDE-SE um bom piano na rua Frederico Meyer n. 8, estação do Meyer. (A 20856) O

VENDE-SE um lote de 82 cadeiras, fabricação Leandro Martins, e 25 mesas com pé de ferro e tampo de marmore, tudo em boas condições; preço de occasião; ver e tratar, largo da Carioca n. 15. (A 20830) O

Achados e perdidos

CASA Campello — Avenida Passos n. 29 A. Perdeu-se a cautela numero 143.991 desta casa. (A 22022) Q

GRUMBACH, Rocha & C. — Perdeu-se a cautela n. 62.083 desta casa. (A 20869) Q

COMPANHIA Aurea Brasileira — Av. Passos, 11. Perderam-se as cautelas ns. 21.853 e 24.030, da serie B, da secção de penhores desta Companhia. (A 21403) Q

CIA. AUREA BRASILEIRA

Perdeu-se a cautela n. 15.786 da serie A. (A 21380) Q

DIAS & Moysés — Rua Imperatriz Leopoldina n. 14, Rio de Janeiro. Perdeu-se a cautela n. 137.256 desta casa. (A 21598) Q

A MUTUANTE

Perdeu-se a cautela n. 34.278 (A 21380) Q

PERDEU-SE a caderneta n. 367.032, da 3ª serie, da Caixa Economica. Rio, 1 de setembro de 1926. (A 20826) Q

MONTE DE SOCCORRO — Rua D. Manoel n. 23. Perdeu-se a cautela n. 20.968. (A 21393) Q

PERDEU-SE a caderneta da Caixa Economica n. 519.790, da 3ª serie. (A 20876) Q

PERDEU-SE hontem, na praça da Republica, uns documentos de carregador. Gratifica-se a quem os entregar á rua Barão de S. Felix n. 12.— Manoel Bento da Costa. (A 21630) Q

VIANNA, Irmão & C. — Rua Pedro I, antiga Espirito Santo, 28 e 30. Perdeu-se a cautela n. 113.852 desta casa. (A 21597) Q

TRASPASSA-SE

TRASPASSA-SE o contrato de uma casa de pensão bem mobilada e com aluguel muito em conta. Dirigir-se na quitanda, 22, rua Barão de Guaratyba — Cattete. (A 21617) P

PASSA-SE o contrato de uma esplendida casa, pintada de novo, proximo ao Cattete, na rua Pedro Americo, com duas salas, tres quartos, corredor, cozinha com fogão a gaz, boa pia de marmore, um bom banheiro esmaltado, pia para rosto, b'det, bom quintal com tanque, agua farta, luz electrica, e tem telephone, pago até junho. Informações pelo telephone B. M. 1759. (A 21486) P

TRASPASSA-SE o contrato de uma loja, com duas portas, propria para barbeiro, alfaiate ou outros negocios. Rua do Acre n. 87, proximo á rua Marechal Floriano. (A 20825) P

TRASPASSA-SE, contrato de pensão, familia distincta, nas Laranjeiras; 5 salões, 9 quartos, grande jardim, aluguel baratissimo, 1:000$. Informações, telephone Beira Mar 3156. (A 21523) P

TRANFERE-SE o contrato de uma casa para casal ou pequena familia, mobilada com conforto, mas sem luxo. Rua Prudente de Moraes n. 417, casa I. Tem telephone. (A 21564) P

DIVERSOS

ALUGAM-SE ternos de smoking, casacas, fraks, cartolas, côcos. Menos 20 %. Rua Senador Dantas, 75. (A 20793) S

A JOALHERIA VALENTIM, vende, compra, troca, faz e concerta joias e relogios, em boas condições e com seriedade; rua Gonçalves Dias n. 37, phone 994 Central. (A 21320) S

COMPRAM-SE moveis e pianos; moveis avulsos e casas mobiladas, tapetes, louças, crystaes, metaes, cortinas, machinas, cofres, etc., e tudo que represente valor; negocio decidido; chamados a André — Telephone Norte, 6332. (A. 20685) S

CHAPÉOS — Variado sortimento em feltros, sedas e palhas, por preços baratissimos, a começar por 25$, 40$, 50$, até 100$000. Tambem se reforma, a começar por 15$. Largo de São Francisco, 14, esquina de Ouvidor. (A 20846) S

COMPRAM-SE roupas usadas, de homem e senhora; paga-se mais 30 %. Rua Senador Dantas n. 75. Central 3344. (A 20793) S

CRIAÇÃO de gallinhas — Vende-se uma installação completa, com gallinheiros, chocadeiras, criadeiras, etc.; bem assim as bemfeitorias do sitio onde se acha installada, que constam de casa de morada, cerca de arame, trezentos pés de café e demais arvores fructiferas. Preço do arrendamento de dois alqueires de terras 30$000 (trinta mil réis) por anno. Para ver e tratar com o sr. Ribas, E. Palmeiras, E. do Rio, E. F. C. B., a duas horas da Central. (A 21599) S

Gonorrhéa recente ou chronica usem o GONORHENO é o melhor remedio até hoje descoberto, não produz dôr nem estreitamento. Garantido pelo fabricante á rua General Pedra 88. é nº 88. (21373)

DINHEIRO sob predios, 40:000$ a 350:000$. Rua Barão do Bom Retiro n. 41, particular, informa. (A 21613) S

DINHEIRO — Promissorias, duplicatas e hypothecas. Empresta-se. Rua Rodrigo Silva n. 30, 1º. (A 20721) S

DINHEIRO sob caução, letras, duplicatas e hypothecas. Rua Santo Antonio n. 6, elevador, 3º andar. (A 21539) S

DINHEIRO aos proprietarios, rapidamente. Rua Santo Antonio, 6, elevador, 3º andar. (A 21540) S

DINHEIRO — Precisa-se emprestar até 30 contos sobre predios, mesmo nos suburbios, a juros minimos. Urgente, Rua Uruguayana n. 96, 3º andar, elevador. (A 21536) S

EM casa de familia distincta fornece-se pensão farta e com muito asseio, a mesa e a domicilio. Avenida Gomes Freire n. 98, loja. (A 21614) S

60 pelles de raposa vende-se urgente por 500$ por favor. R. Senador Dantas 75. O valor real é de 1:500$. (A 20794) O

DINHEIRO para hypothecas e antichresis, com J. Pinto; á rua Rosario 161, sobrado. (A 21331) S

DERMICURA Sára qualquer comichão, empingen, sarna, darthro ou eczema, (não é pomada). Em todas as drogarias e pharmacias. (21294)

Gonorrhéa quer seja recente ou antiga usem DIURENA remedio para cura rapida e radical sem prejudicar a saude. Uma caixa 5$000 pelo correio 7$, rua General Pedra 88 é nº 88. (21374)

MACHINAS DE ESCREVER

Officina de primeira ordem — Grande liquidação de superiores Underwood, Remington, Royal, Corona e outras a preços minimos. Largo do Capim, 8. — E. Magalhães. (A 21341)

MACHINAS Singer — Vende-se 1 por 100$ e outra de 3 gavetas, nova, por 280$. Rua General Camara n. 177. (A 20902) O

MASSAGENS estheticas, callista, manicure attende cavalheiros distinctos; consultorio chic e reservado. Phone 5968 Central. Avenida Mem de Sá n. 23, sobrado. (A 21577) S

OPILAÇÃO — Resultado seguro com o PHENATOL — Não exige dieta nem purgantes. A' venda em todo o Brasil. Caixa postal, 2-208.

PENSÃO — Fornece-se á mesa, 3 pratos, sobremesa — Almoço, jantar, 100$; meia pensão, 50$; avulso, 2$500. Rua da Quitanda n. 72, 2º andar, proximo a Ouvidor. (A 21586) S

PIANO — Vende-se um bom e completamente novo; preço de occasião. Ver e tratar á rua Getulio n. 315 A. Bonde Cachamby—Meyer. (A 20813) O

PIANO — Vende-se um bom piano para estudo, á rua Senador Euzebio n. 30. (A 21300) O

PENSÃO a mesa e a domicilio; cozinha de 1ª ordem; rua Dois de Dezembro, 78; tel. B. M. 779. (A 20502) S

PIANO PLEYEL — Vende-se um, á rua Bambina n. 31. (A 21535) O

PIANOS e auto-pianos allemães. R. Ferreira & Cia. Rua São Francisco Xavier n. 388. Tel. V. 3968. A maior casa importadora; a que mais vende e melhores preços e prazos offerece para primorosos instrumentos. Peçam catalogos. (6380)

PENSÃO— Fornece-se comida avulsa e a domicilio. Aluga-se uma grande sala de frente. Rua Dezenove de Fevereiro n. 71, Botafogo. (A 22012) S

PIANO — Compra-se um, embora precisando concerto; paga-se bem. Tel. Central 4377. (A 20855) S

PIANOS LUX

Não têm rival, unicos fabricados com madeiras nacionaes, estando, por isso, isentos de cupim. VENDAS A DINHEIRO E A PRESTAÇÕES.

Avenida 28 de Setembro n. 341

TEL. VILLA 3228 (6379)

SER FELIZ nos negocios amores, ter saude e realizar tudo que desejar; cartas com sello para resposta, a P. S., Estação d Mesquita, E. do Rio. (A 18968) S

VENDEM-SE ternos de casimira fina, de paletot sacco, frak, smokings, casaca, de 400$, liquidam-se a 25$, 30$, 40$, 45$, 50$, 60$ e 130$ e paletots desde 5$ e colletes desde 3$000. Rua Senador Dantas n. 75. (A 20793) S

MEDICOS

Doenças venereas Cirurgia geral com especialidade dos orgãos genitaes e urinarios. **Tratamento da gonorrhéa (corrimentos) e das suas complicações na urethra, prostata, testiculos, bexiga e rins; da syphilis, dos cancros molles, das adenites, etc., pelo DR. JULIO DE MACEDO, á rua da Carioca n. 54-A, (de 8 ás 11 e 1 ás 6). Serviço nocturno de 8 ás 9.** (A 20897) R

CLINICA SO' DE SENHORAS

Tratamento garantido da falta de regras, colicas, suspensão, vomitos, enjôos, etc.; regulariza os atrazos menstruaes por processo rapido e seguro. Dr. Cesar Esteves, rua 7 de Setembro, 219. Tel. Central 1591, de 9 ás 11 e de 1 ás 4. (A 21421) R

BLENORRHAGIA

Cura radical pela diathermia e raios ultra-violeta (methodo inteiramente novo no Brasil, o de melhores resultados, actualmente conhecido, tratamento rapido, cura em poucas applicações, indolores e sem o menor perigo — technica de Negelschmith, Berlim e Kowrschik, Vienna). Dr. Cocio Barcellos, ex-assistente da Fac. de Med., medico da Polic. de Botafogo. Das 9 ás 11 e 4 ás 6. Tel. C. 3864. São José, 53.

Aviso — Faz tambem tratamento fóra das horas de consulta — com hora marcada. (11394) R

ESTOMAGO E INTESTINO

Tratamento moderno pelo processo do prof. Zuelzer de Berlim, especialmente de ulceras do Estomago e duodeno, sem operação. Novos meios de diagnostico e tratamento da hyperchlorhydria (acidez), diarrhéas, colites, dysenterias, prisão de ventre (atonica), espasmodica, etc.).

Dr. Ernesto Carneiro, com longa pratica nos hospitaes da Europa. São José 69. C. 515. Das 3 ás 6 horas. (A 17276) R

CONSULTAS GRATIS

Pelo Dr. Luiz Lima Bittencourt, especialista em molestias dos

OLHOS, OUVIDOS, GARGANTA e NARIZ.

todos os dias, das 9 ás 11 horas e pagas das 16 ás 18 horas. Consultorio — Rua Buenos Aires, 158 (entre Andradas e Uruguayana)

Tambem faz o tratamento da catarata sem operação, nos casos indicados. (A 19641) R

GONORRHÉAS e complicações, cura garantida sem dôr, processo electrico allemão. Dr. Jayme Abelha, — Rua Uruguayana, 111, sob. de 9 ás 11 e 2 ás 5. (A 20514)

Gonorrhéa Syphilis aguda ou chronica, em ambos sexos, cura radical em poucos dias — Syphilis, injecções indolôres Av. Almirante Barroso. (Barão S. Gonçalo), 1, 2º, and. 9 ás 19. T. C. 1.009.

Dr. Pedro Magalhães (A 20782) R

Impotencia seu tratamento. Avenida Almirante Barroso, (antiga Barão de S Gonçalo) n. 1, 2º andar — 9 ás 19.

Dr. Pedro Magalhães (A 20783) R

ESPECIALIDADE em pulmão, coração, app. digestivo, figado, rins, syhilos, na creança e no adulto; **DR. DORMUND MARTINS** — Cons.: Gonçalves Dias n. 51; tel. Cent. 2204; res.: Barão de Itaipu' n. 69, 3.350. (5720)

A SENHORA Está triste? As suas regras são dolorosas e irregulares, tome **CAPSULAS SEVENKRAUT (Apiol — Sabina — Arruda) A' venda na Drogaria Huber — R. 7 de Setembro 61.** (A 21509) R

GONORRHÉA e suas complicações. Cura, radical por processos seguros e rapidos. DRs. JOÃO DE ABREU e BRANDINO CORRÊA, das 8 ás 19 horas. Telephone 5803 Norte. — Rua São Pedro, 64. (6385)

HYDROCELE, ORCHITES, TUMORES DOS TESTICULOS E ESTREITAMENTO DA URETHRA

HYDROCELE e estreitamento da urethra — Cura radical, sem dôr, sem operação cortante e sem privar o doente de suas occupações habituaes.

DR. LUIZ DE MARCOS — Uruguayana, 105, das 2 ás 4. (2761)

Gonorrhéa prostatites, estreitamentos da urethra, orchites, fraqueza sexual, cura rapida pela *Diathermia*, methodo usado nas clinicas de Berlim e Nova York DR. RAUL ROCHA 17 annos de pratica; 7 de Setembro 195; das 9 ás 12 e das [illegible] ás 6. (A 20901) R

DOENÇAS DE NARIZ GARGANTA OUVIDOS E BOCCA — Cura garantida e rapida do **OZENA** (fedidez do nariz) Processo inteiramente novo.

DR. EURICO DE LEMOS

professor livre dessa especialidade na Faculdade de Medicina do Rio de Janeiro. Consultorio: rua da Republica do Perú n. 13, 1º andar (antiga rua da Assembléa), das 12 horas ás 5 da tarde. (A 21612) R

ZUMBIDO DOS OUVIDOS

Tratamento pelo Dr. Neves da Rocha, com exito seguro dos zumbidos dos ouvidos, pela massagem vibratoria e pelas correntes de alta frequencia. Os zumbidos diminuem logo nas primeiras applicações e acabam desapparecendo completamente. Consultas das 12 ás 17 horas.— Avenida Rio Branco n. 90. (A 21620)

HYPOTHECAS

Sob garantia de predios, empresta se qualquer quantia, a juros modicos. Rua de S. Pedro n. 61, 1º andar, com J. J. LOWNDES. (A 20327)

As colicas uterinas mesmo de gravidez por mais violentas que sejam cedem em 2 horas com a

FLUXO-SEDATINA

E' o Grande Regulador e Calmante da Mulher.

Combate as COLICAS UTERINAS em 2 horas. Actua rapidamente nas inflammacões do UTERO e dos OVARIOS.

A "FLUXO-SEDATINA" é de acção prompta e efficaz em todos os casos de suspensões, irregularidades, REGRAS EXCESSIVAS, faltas de regras, REGRAS DOLOROSAS, corrimentos, CATARRHO DO UTERO, flores brancas e accidentes da EDADE CRITICA.

Nos PARTOS é um poderoso auxiliar, porque facilita, diminue as dôres e EVITA AS HEMORRHAGIAS.

A "FLUXO-SEDATINA" é usada com optimos resultados nos hospitaes e maternidades, desde sempre RESULTADOS CERTOS.

Licenciado pelo D. N. de S. P., sob o n. 67, em 28—6—1915.

DORYCEDINA

O REMEDIO CONTRA A DOR POR EXCELLENCIA. Combate a DOR DE CABEÇA, em 5 minutos e no Rheumatismo, COLLICAS, Nevralgias, DOR DE DENTES, Dôres nos ossos; actua com rapidez e segurança.

SEU EFFEITO E' SEMPRE POSITIVO

A DORYCEDINA é recommendada com successo contra GRIPPE e Constipações. Os RESFRIADOS, tão communs devido ás constantes mudanças de temperatura em nosso Paiz, abortam promptamente com o uso da DORYCEDINA.

A DORYCEDINA é um medicamento indispensavel; não deixe faltar nunca em sua casa. Exija sempre nas pharmacias CAPSULAS DE DORYCEDINA as mais faceis de tomar, pelo seu tamanho.

NÃO ATACA O CORAÇÃO

Licenciado pelo D. N. S. P. sob o n. 1084, em 30 — 11 — 22.

GALVÃO & Cia. — Av. S. João, 145 — São Paulo. (9557)

DENTISTAS

Dr. Silvino Mattos laureado especialista em dentaduras anatomicas, SEM CHAPAS em alguns casos e em PONTES (BRIDGE-WORKS). Preços modicos. Rua 7 de Setembro, 231, das 8 ás 5. Phone Central 1.555. (A 22018) R

CONSULTORIO electrico-dentario — Aluga-se, com limpeza e telephone, á praça Tiradentes n. 33. (A 20920) R

DENTISTAS — Collega que se retira para o interior deseja vender uma cadeira de disco, ingleza, e um motor de suspensão, modelo Ritter, urgente. Rua Uruguayana, 220, sobrado (A 20842) R

DENTADURAS

Concertam-se por mais quebradas que estejam. Preços razoaveis. —

RUA DO CARMO, 13

com *Paulo Cruz.* (5662)

DR. ALDO CUNHA — Trabalhos dentarios á hora; rapidos, garantidos e sem dôr, á r. Marechal Floriano, 57. (A 19286) R

DENTISTAS — Cadeiras, motores, etc. Vendas a prazo. Rua do Carmo n. 34, sobrado. (A 20879) R

DENTISTAS — 2:500$, optima cadeira franceza, com todos os movimentos; nova; rua da Carioca, 41, 2º. Peçanha. (A 20890) R

DENTISTAS — 2:000$, lindo quadro Ritter, completo; rua da Carioca n. 41, 2º. Peçanha. (A 20890) R

As dentaduras

anatomicas, confeccionadas pelo laureado especialista Dr. Silvino Mattos, amoldam-se perfeitamente a processos seus e aos aperfeiçoamentos dos methodos da technica prothetica e da esthetica buco-facial. Belleza da bocca e da physionomia. Adherencia absoluta, quer para a articulação dos maxilares e da palavra, quer para o acto physiologico da mastigação, quer para o gesto do riso ou da declamação. Preços modicos. Rua Sete de Setembro 231, das 8 ás 5 horas. — Phone Central 1.555. (A 22019) R

DENTISTAS — Vendem-se uma cadeira, mesinha e braço, um armario, um motor de pé e um vulcanizador. Rua dos Andradas n. 46. (A 20929) R

DENTISTAS — 1:400$, motor electrico E. Dental, braço corda, com peça 7; rua da Carioca, 41, 2º. Peçanha. (A 20890) R

DENTISTAS — 3:500$, bella combinação S. S. W., mod. 3, quasi nova; rua da Carioca, 41, 2º. Peçanha (A 20890) R

Dentista — Heitor Corrêa — Especialista em trabalhos a ouro e dentes artificiaes. Travessa S. Francisco. 12. Tel 3440, Central. (4710)

PARTEIRAS

A SENHORA Está triste? As suas regras são dolorosas e irregulares, tome **CAPSULAS SEVENKRAUT (Apiol — Sabina — Arruda) A' venda na Drogaria Huber. — R. 7 de Setembro, 61.** (A 21510) R

MME. GUIU, prof. parteira de Barcelona e Rio. Partos e outros trabalhos. Cons. 2 ás 6 hs. S. José, 27. Central 1127. Acceita parturientes, á r. Buarque de Macedo, 78. B. M. 104. (A 17304) Y

Professores e Professoras

AULAS particulares de portuguez, arithmetica, escripturação, contabilidade. R. São Pedro n. 145, sala 11, sobrado. (A 20609) Z

BEATRIZ LALOR — Lecciona theoria e piano pelos methodos do Instituto. Attende a chamados. Rua do Mattoso, 191. (A 21594) Z

Cópias com perfeição e preços modicos, trabalhos commerciaes e judiciaes, á Praça Tiradentes 49 sob. (junto a telephonica) Tel. C. 1979. (21362)

COPIAS á machina e ao mimeographo; r. Sete de Setembro n. 107, Escola Urania. Tel. Central 751. Copias, traducções e versões. (A 20739) Z

CÓPIAS a machina e no mimeographo. ESCOLA IDEAL. Largo da Carioca n. 6. (A 22003) Z

DACTYLOGRAPHIA, com inglez ou portuguez, 25$ mensaes; curso commercial, arithmetica, escript. mercantil, tachygraphia e linguas, ambos os sexos; Sete Setembro, 107, Escola Urania. Central 751. (A 20739) Z

DACTYLOGRAPHIA — Royal — Underwood — Remington — o alumno pratica em todas. 10$000. Tachygraphia — Curso commercial. Rua Paraguay n. 1, sob., esq. Dias da Cruz — Meyer. (A 21106) Z

ESCREVER A MACHINA — Curso completo em 30 lições, com os dez dedos e em todas as machinas. ESCOLA "VELOX", Largo de São Francisco nº 36, 1º (A 21370)

ESCOLA IDEAL Dactylographia 3 vezes por semana 10$ mensaes. Curso rapido e completo 50$. Tachygraphia e Escripturação 20$000. Largo da Carioca, 6. (A 22004) Z

FRANÇAIS parisiense — Diploma superior — Lições a domicilio. Escrever: "Professora"—Assembléa, 87, papelaria. (A 21448) Z

MOÇA ingleza ensina o seu idioma. Tel. B. M. 864. (A 20695) Z

PROFESSORA de piano, theoria e solfejo, diplomada pelo I. N. de Musica, acceita alumnos. Cattete, 168; tel. B. M. 1378. Ensina tambem o francez. (A 16919) Z

PROFESSORA, com longa pratica, ensina francez, inglez e allemão; theorica e praticamente. Vae em casa dos alumnos e na sua residencia; rua Dr. Maia Lacerda, 17, Estacio de Sá. (A 21525) Z

PROF. BARBOSA — Lecciona portuguez, francez, inglez e arith.; preços modicos. R. Alfandega, 144. Tel. Norte 2189. (A 21520) Z

PROFESSORA allemã ensina, em casa de familias, *allemão, inglez e francez*, theorica e praticamente Exito garantido. Tel. B. M. 305. (A 21520) Z

Mão fechada não recebe. Mente predisposta ao pessimismo, é mente morta. Mente fecunda é a que descobre deante de si amplos e risonhos horizontes.

A ESCOLA MANOEL CERQUEIRA, pelo methodo CORTINAPHONO vos ensinando qualquer idioma, desvendará deante de vós os maiores e mais rasgados horizontes.

Para venda de methodos e collecções, a vista e a prazo e inscripções de alumnos, dirijam-se á rua Sete de Setembro n. 201 1º andar. Acceitam-se agentes para todas as capitaes e principaes cidades do interior.

Caixa Postal n. 2.067 — RIO DE JANEIRO. (A 21214)

PROFESSORA — Senhora com longa pratica de ensino, lecciona portuguez, historia, geographia, desenho, pintura, trabalhos manuaes, francez e inglez, pratica e theoricamente. Vae á casa dos alumnos. Para chamados: tel. Ipan. 574. (A 10575) Z

CASA

Aluga-se uma, acabando de construir, com quatro quartos e todo o conforto de uma casa moderna, á rua David Campista n. 26, (Humaytá). Trata-se á rua Municipal, 13, sob. (A 21494)

CASA

Aluga-se uma com dois pavimentos, defronte ao Jockey Club novo. Rua das Magnolias n. 8. Trata-se na mesma. (A 21517)

PIANOS NOVOS

Vendem-se superiores pianos allemães, grande formato, tres pedaes, côr de nogueira, preço para desoccupar logar 3:200$000, á Avenida Mem de Sá numero 319. (A 21542)

HYPOTHECAS

Precisa-se emprestar até 30 contos sobre predios mesmo nos suburbios a juros minimos. Urgente. Rua Uruguayana, 96, 3º andar. Elevador. (A 21537)

ATELIER DE CHAPE'OS

Aluga-se uma sala de frente com duas janellas e sala de espera, á rua Marechal Floriano, 71, 1º andar. (A 20820)

LIMOUSINE FORD

Vende-se uma em perfeito estado por 4:000$000. Tem placa n. 4850 e motor n. 10.609.972. Ver até ás 12 horas, na Garage America, rua Carvalho Monteiro n. 13 e tratar á rua Copacabana n. 913.. Telephone Ipanema 1887. (A 21517)

DOENÇAS DO RECTO E VIAS URINARIAS

Cura radical das hemorrhoides sem operação e sem dor. Blenorrhagia por processo moderno, usado nas clinicas de Berlim. Operações em geral. Diathermia, raios ultravioletas. Dr. Mario Kroff, ex-chefe do Departamento Central de Doenças Venereas (Saude Publica). De volta de sua viagem á Europa. — Uruguayana 104 — Das 3 ás 6 horas. Tel. N. 6404. (19986)

APOSENTOS — FLAMENGO

Proximo aos banhos de mar, alugam-se á rua Dois de Dezembro, 78. Telephone Beira Mar 779. (A 20503)

SOBRADOS

Aluga-se o da rua Uruguayana n. 202, com dois andares, proprio para pensão ou escriptorios. Trata-se na loja. (A 20546)

AGENTE DE ANNUNCIOS

Precisa-se de um habilitado para uma revista. Exigem-se referencias. Resposta para X. P. T. O. no escriptorio desta folha. (A 20473)

Pensão Milton

Aluga-se quarto para casal. Rua Marquez de Abrantes, 26. (A. 21376)

ENCERADOR

Quereis os vossos assoalhos raspados e emlustrados ou envernizados. Telephonae para o Ribeiro. Telephone Norte 954. (A 21467)

Mais uma victoria da homœopathia

ARSENICO IODADO COMPOSTO

FORTIFICANTE PRODIGIOSO:

Robustece o organismo rapidamente, normalizando as funcções de todos os orgãos. O peso augmenta, o appetite apparece ás primeiras doses, vence o desanimo que, de regra, é companheiro inseparavel dos enfraquecidos. Tonifica as vias respiratorias e o coração, combate a fraqueza pulmonar, o rachitismo e a anemia.

DEPURATIVO SEM RIVAL:

Limpa o sangue de todas as impurezas, eliminando as espinhas, as feridas, as dores de cabeça e todo o cortejo de soffrimentos de que se cerca a syphilis. E tudo isso, devido á sua preparação homeopathica, sem damno a nenhum orgão. Estas grandes virtudes do ARSENICO IODADO COMPOSTO fizeram milhares de agradecidos á HOMOEOPATHIA, velhos moços e creanças.

VIDRO, 3$000

A' venda em todas as drogarias e bôas pharmacias do Brasil.

DEPOSITARIOS e FABRICANTES:

Grande Laboratorio Homœopathico de De Faria & C.

Rua de S. José n. 75 — RIO DE JANEIRO (5755)

QUEREIS GANHAR 1:000$000?

COMPRAE a louça "AÇOSMALTE"

A MAIS DURAVEL (PATENTEADA)
A MAIS BARATA
A MAIS ELEGANTE
A MAIS HYGIENICA

A ultima palavra em louça de cozinha

Superior a todas as louças estanhadas e esmaltadas nacionaes e estrangeiras

A Companhia "ALBA" offerece durante um anno o

PREMIO DE 1:000$000

por qualquer peça que, em uso legitimo e honesto, perder no fogo o revestimento interno antes do qualquer outra louça estanhada ou esmaltada — Experimentae!

A' venda em todas as boas casas

Fabricação de: Industrias Reunidas ALBA Rio de Janeiro

(5526)

ENFERMEIRA

Com longa pratica offerece os seus trabalhos a quem precisar; escreva carta para a redacção deste jornal para V. M. Enfermeira. (A 20799)

2º ANDAR NO CENTRO

Aluga-se um em optimas condições e com todo o conforto, bem arejado, 4 grandes salas, cozinha e banheiro, gaz e electricidade. Trata-se á rua Senador Dantas, 20. Tel. C. 4243. (A 21512)

Piano Allemão

Vende-se perfeito, por 1:900$000, cepo metal, cordas cruzadas, côr acajú. Barão Mesquita, 507. (A 21506)

APPARTAMENTO

Muito bem mobilado, independente, composto de dormitorio, sala de visitas. Aluga-se em casa de familia estrangeira. — 90, Corrêa Dutra. (A 21515)

AUTO CAMINHÃO

Mercedes, dos modernos, pouco uso, 6 toneladas, vende-se; facilita-se o pagamento, á rua S. Pompeu, 41. (A 21558)

BOM PONTO PARA NEGOCIO

Os armazens novos no largo em frente á estação de Quintino Bocayuva. Alugam-se. Trata-se proximo ao CINEMA PARIS. (A 21490)

POR 180$000! UMA MARAVILHA ALLEMÃ

MACHINAS DE ESCREVER GUNDKA

— ULTIMO MODELO —
ESCRIPTA VISIVEL
FACILIMA DE APRENDER
LEVE, PORTATIL E INDESTRUCTIVEL
KOTTLECHNER & SCHMIDT
R. DOS OURIVES, 106 - LOJA
— C. POSTAL 1888 — RIO —
NOS PEDIDOS DO INTERIOR O VALE POSTAL DEVE VIR INCLUIDO

(5650)

Formitonicum

PODEROSO FORTIFICANTE

Abre o appetite, engorda e dá forças. Vende-se em todas as pharmacias.

Um vidro, 3$000

Depositario: Drogaria Pacheco, rua dos Andradas, 43. Lab. Homoeopathico: Alberto Lopes, rua Eng. de Dentro 26. (11977)

FORTALECENDO

Restabelece todas as funcções o *Vinho Tonico Phosphatado das Tres Quinas Bittencourt.*

111, R. Uruguayana, 111

Ap. D. G. S. P., n. 51, 17-6-909 (6375)

"MEDIUMS SOMNAMBULOS"

CAIXA POSTAL 2.258 — RIO DE JANEIRO

O Instituto Humanitario Medium Somnambulico dos "NE'O INVISIVEIS", fornece meios a qualquer pessôa, de se tratar, gratuitamente, uma vez satisfeito o seguinte: Manifestações symptomaticas das molestias que sente — as causas e motivos — com explicações bem claras — endereço certo e um enveloppe já subscriptado e sellado para a resposta, afim de, por esta maneira, obter uma consulta rapida, conforme desejo.

Observação: — Correspondencia com os Mediums Somnambulos — Caixa Postal n. 2.258 — Rio de Janeiro. (9128)

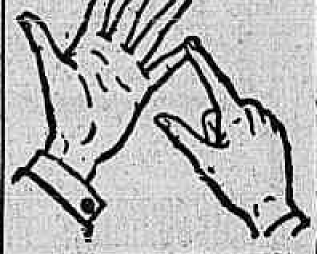

CONTAE BEM PELOS VOSSOS DEDOS OS EFFEITOS DA "SOLUÇÃO PAUTAUBERGE"

1º Ella aseptisa o Intestino
2º Ella facilita a expectoração
3º Ella supprime a Tosse
4º Ella cicatrisa as lesões
5º Ella abre o appetite e remonta as forças.

L. Pautauberge, 10, rue de Constantinople - Paris.

App. D. N. S. P. n. 286, em 25-4-87 (8390)

A'S ARMAS! A'S ARMAS!

Cuidado com os piratas!

Bom povo carioca, o Mathias já está, de novo, na terra. Andou por "mares nunca dantes navegados", visitou Secca e Mecca, Jerusalem e Egypto. E, já de longe, viu mouros na costa... O Mathias, que não tem filiaes, vae agir immediatamente contra os rastejadores que só sabem viver á custa dos outros. Dizem-se aguias, mas na verdade são como os urubús: vivem nos telhados de gente limpa. Mas, os embusteiros nada perdem por esperar. Breve, muito breve, vão receber o castigo que merecem.

Não temos filiaes!

Fique sabendo o povo carioca e não se deixe embrulhar. As GROSSAS MOAMBAS, adquiridas na Europa com o mil réis valendo seis francos, vão começar a ser vendidas, ou melhor, dadas aos cariocas.

Vieram tres navios carregados de novidades! Tudo o que é bom! Tudo barato!

O glorioso Mathias, Turuna da Zona desde 1914, vae liquidar, por todo preço, só para arranjar logar, 1.200 contos de

Tecidos de meia estação

Ha de tudo e tudo bom e de padrões modernos. É só para desoccupar logar para as novidades dos

Tres navios de moambas

5.000 contos de tecidos finos que compramos ás fabricas directamente

Tudo será dado ao som da banda alegre dos Lanfranhudos

CAMA, MESA E CORPO

O que ha de melhor para enxovaes de noivas, noivos e baptisados

Secção completa de artigos para homens

Tudo a preços baratissimos

Não se deixem embrulhar! Apitem!

VENHAM VER!

CASA MATHIAS

101 · AVENIDA PASSOS · 103

MELHOR QUE UM DOTE

Senhoras e senhoritas. Aprendei córte, costura e chapéos. Curso rapido e pratico pelos processos mais aperfeiçoados da technica. Avenida 28 de Setembro n. 305 A, sobrado, Villa Isabel. Ensina-se tambem a domicilio. (A 21600)

DEPOSITO DE PÃO

Vende-se um fazendo bom negocio. Ver e tratar na rua Grajahú n. 44, Andarahy. (A 20852)

MEYER

Pequeno palacete moderno, 3 dormitorios, jardim ao lado, quintal murado, á rua Medina n. 17; chaves no n. 13. Passa-se o contrato de 18 mezes. — Telephone Sul 1209. (A 20847)

CASA MOBILADA

Aluga-se, por 6 mezes a um anno, á rua S. Francisco Xavier, 638 A, II, de 15 de setembro em deante, com todo o conforto para pequena familia. Ver e tratar na propria casa, a qualquer hora, ou na casa III, ao lado. (A 20604)

JACARANDÁ'

Mobilia Luiz XIV, dezoito peças. Ver e tratar á rua da Passagem numero 244. Telephone Sul 1209. (A 20848)

CENTRO COMMERCIAL

Aluga-se para escriptorio o optimo sobrado da rua dos Ourives n. 115, todo ou em parte, com ou sem as installações completas. Trata-se no mesmo. (A 21607)

IPANEMA — LEBLON

Vendem-se mais barato que nas companhias ou empresas, excellentes terrenos no melhor ponto das ruas principaes, inclusive na Avenida Vieira Souto, ruas Visconde de Pirajá, Prudente de Moraes, etc. Idoneidade e titulos de posse indiscutiveis. M. CARVALHO — Ourives, 51, sob. Tel. Norte 3978 — End. teleg. "Yankee — Rio". Caixa postal 2556. (A 20579)

CONSTRUCÇÕES

O abaixo assignado, com longa pratica em trabalhos de construcções e concertos, muito criterioso e perfeito no seu ramo de negocio, faz serviço [illegible] — Ha 16 annos que trabalha em obras do exmo. sr. Visconde de Moraes, do qual por favor poderá dar as precisas informações. Projectas, medições em terrenos, e acceita qualquer administração em obras por preços modicos. Residencia: Travessa Pepe, 16, Botafogo. Telephone SUL 1821. — O constructor M. F. dos Santos Pinto. (A 21382)

AUTO PIANO 5:000$000

Vende-se um completamente novo, com banco e rolos de musicas. Informações com o sr. Jayme. Largo da Carioca n. 6, loja. (A 21624)

QUARTO MOBILADO

Aluga-se a rapaz de tratamento. — Catete, 247, casa 5. — Telephone B. M. 1.888. (A 20860)

ARMARINHO — IPANEMA

Vende-se, contrato 7 annos, bom ponto, algum stock, tudo novo; informações na rua 20 de Novembro, 233 A. (A 21.611)

Elphegio Cruz e João B. Gomes de Mattos

Pedimos comparecerem ao escriptorio de A. Berenger & Cia., á rua Sete de Setembro, 187, 1º andar, para tratarem de negocios de seus interesses. (A 20861)

SALA DE FRENTE

Aluga-se uma espaçosa com tres janellas de frente, á rua Buenos Aires n. 210, sobrado, perto da Avenida Passos. Tratar com A. Berenger & Cia., á rua Sete de Setembro numero 187, primeiro andar. (A 20862)

RHEUMATISMO

Pessoa que esteve longos annos soffrendo desta terrivel molestia e que se acha curada, cumprindo um voto, indicará gratuitamente o remedio que a curou. Escrever para a Caixa Postal, 1080 — S. Paulo, com envelope sellado para a resposta. (A 21632)

ESCRIPTORIO

Aluga-se um muito grande, que poderá ser repartido para officina ou atelier, á rua do Theatro n. 5, primeiro andar, com Garcia. (A 21626)

CONSULTORIO MEDICO

Aluga-se — Preço modico. — RUA S. JOSÉ N. 42. (A 20847)

Funccionarios Publicos — F. Municipaes — Marinha, Exercito, Brigada Policial, Corpo Bombeiros e Mar. Mercante

Visitem a Secção Cooperativa da Associação Militar do Brasil para supprir-se de roupas civis e militares, de confecção esmerada, chapéos, calçados, etc., por preços os mais baixos e melhores condições de pagamento, a longo prazo, á rua da Carioca n. 26, 2º andar. Tel. Central 3973. (A 20745)

Locomoveis Caldeiras

NIELING & SPIESER Ltda.

Engenheiros civis

S. PEDRO, 24 — Rio

MOLDES PARA CAMISAS

Temos todos os numeros; preço de um molde 5$000. — Rua da Conceição numero 110, loja. (A 21572)

CASA NO SUBURBIO

Compra-se uma até 3 contos, não muito distante do trem ou do bonde, com algum terreno. Cartas com informações a J. E. M. neste jornal. (A 21563)

PINTURA PARA CABELLOS

Henneline inoffensiva, caixa 15$000. Mme. Augusta. Rua Sete de Setembro n. 134, sobrado. Tel. C. 1551. Entrada pela loja. (A 21580)

BOM NEGOCIO

Traspassa-se uma superior loja com armação, balcões e vitrine, com casa para familia, com contrato de quatro annos e meio por vencer, na Praça Tiradentes, 72. Trata-se na mesma. (A 20830)

SALA DE FRENTE

Aluga-se uma optima sala de frente, mobilada, a casal [illegible]. Rua Bento Lisboa, 88, sobrado. Tel. B. M. 702. (A 21590)

CASA EM MIGUEL PEREIRA

Estado do Rio. — Informações pelo telephone Villa 3864. Aluga-se uma na Linha Auxiliar. (A 20800)

ESCRIPTORIOS

Alugam-se duas salas sendo uma de frente, á rua General Camara, 121. (A 20866)

CASA

Aluga-se, centro jardim, 4 minutos bonde — Ladeira Ascurra, 65 — Chaves no Cosme Velho n. 185. (A 20872)

BOM PIANO — 2:300$000

Vende-se um com cepo de metal, cordas cruzadas, côr de acajú e tres pedaes. Urgente. — Rua Affonso Penna, 89, casa 6, prox. Haddock Lobo. (A 20851)

FORD

Vende-se um licenciado, quasi novo, baratissimo. Rua do Senado, 329. — Sr. Carvalho, das 10 ás 12 horas. (A 20851)

Caminhão Ford 2:500$

Vende-se em optimo estado, preço baratissimo. Tratar das 10 ás 12 horas. R. Senado n. 329, Carvalho. (A 20851)

PIANO ALLEMÃO

Vende-se um de formato alto, cepo de metal, quasi novo, muito conveniente, rua Moraes e Valle, 49, Lapa. (A 20851)

CHEVROLET

Vende-se em perfeitas condições, preço de occasião. Rua do Passeio n. 48/54. — Telephone Central 862. (A 21380)

TO LET COPACABANA

Room good food. Phone B. 862 Ipanema. (A 21562)

PIANO ALLEMÃO

Vende-se um Schiedmayer, pouco uso. Rua General Venancio n. 65. Telephone Beira Mar 1941. (A 21465)

TERRENOS CONDE BOMFIM

Vendem-se dois lotes á rua Uruguay e á rua Conde de Bomfim n. 106, com 12 x 60 m. Tratar com o proprietario Hugo Pires, rua General Camara n. 56. (A 21629)

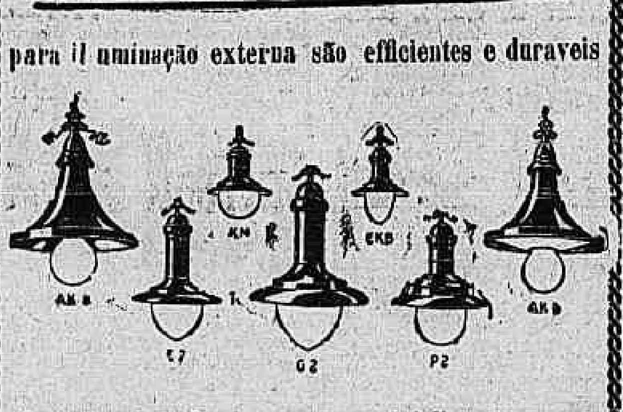

Armações

PHILIPS

para illuminação externa são efficientes e duraveis

A' venda em todas as casas especialistas no ramo

Transforma as Mulheres Fracas Em Fortes e Sadias

Muitas mulheres soffrem por longos annos e olham com inveja para as suas irmãs fortes, robustas, "vendendo saude" e pensam, com pezar, em qual seria a razão porque ellas não se acham tambem fortes e sadias. As condições anemicas, nervosas e de exhaustão, são devidas á falta de phosphatos no organismo. O

Phosphato Acido de HORSFORD

fornece o necessario phosphato em fórma tal que o sangue d'elle rapidamente se apropia e com toda a segurança augmenta a força e o vigor compre-o hoje mesmo, tome-o e observe como os vossos passos voltam a ser elasticos como no tempo de infancia e o matiz de saude vem colorir-vos a face d'antes macerada. Compre 1 vidro hoje mesmo em sua pharmacia.

O HORSFORD vem em dois tamanhos. V. S. pode usar o vidro menor ou maior. O vidro menor custa menos.

(13178)

As pessoas idosas ou não

que têm a bexiga preguiçosa e cuja urina se decompõe facilmente devido á retenção, encontram, na UROFORMINA DE GIFFONI, um verdadeiro especifico, porque ella não só facilita o augmenta a DIURESE, como desinfecta a BEXIGA e a URINA, evitando a fermentação desta e a infecção do organismo pelos productos dessa decomposição. Numerosos attestados dos mais notaveis clinicos provam a sua efficacia. Encontra-se nas bôas drogarias e pharmacias da Capital e dos Estados, e no deposito: DROGARIA GIFFONI — Rua Primeiro de Março n. 17 — RIO DE JANEIRO. (8709)

MOLESTIAS NERVOSAS

Neurasthenia, nevralgias, dôres de cabeça, hysteria, insomnia, fraqueza de forças são curadas com grande exito com os BANHOS DE ELECTRICIDADE ESTATICA e os BANHOS HYDRO-ELECTRICOS em curto tempo pelo DR. NEVES DA ROCHA.

Estas applicações inteiramente inoffensivas, produzem sobre o systema nervoso uma acção efficaz e duradora, restituindo ao doente a calma, o somno e bem estar.

Gabinete de Electricidade Medica do DR. NEVES DA ROCHA, 90, AVENIDA RIO BRANCO. — Rio de Janeiro. Preços modicos. Das 12 horas da manhã, ás 4 horas da tarde. (A 21621)

MARACANÃ — Terrenos hypothecados

Vendem-se dois lotes muito barato, por estar proximo o vencimento e não poder levantal-o. Trata-se no Becco dos Ferreiros, 5, com Acciares. (A 21637)

CONSULTORIO

Para medico, dentista ou advogado, aluga-se no primeiro andar da rua da Assembléa numero 44. (A 21627)

CHEVROLET

Vende-se completamente novo e equipado. Ver e tratar á rua de São José, 84, 3º andar, dr. Araujo. (A 21631)

FLAMENGO — QUARTO

Aluga-se magnifico, em casa de familia respeitavel, com pensão. Rua S. Salvador, 14. Tel. B. M. 1819. (A 22014)

REMINGTON NOVA

Vende-se uma n. 10, com poucos dias de uso. — AVENIDA RIO BRANCO n. 49 — Cambio. (A 22015)

TERRENO EM MARIA AMALIA

Vende-se um lote de 10 x 40 desta rua calçada agora pela Prefeitura. Tratar com o proprietario Hugo Pires, General Camara n. 56. (A 21628)

PIANO DE CAUDA

Vende-se um magnifico piano de cauda, por preço muito conveniente, por motivo de viagem. Tratar na rua Coronel Moreira Cesar, 160, Nictheroy. (A 21395)

TERRENO

Vende-se em Ipanema, rua Maria Quiteria, junto ao predio da esquina de Prudente Moraes, a 80 passos da praia. — Trata-se: Telephone Villa 4539. (A 20726)

Livraria Alves

Livros collegiaes e academicos. — RUA DO OUVIDOR, 166. (6397)

MOTORES ELECTRICOS

Companhia Paulista de Material Electrico.

Rio de Janeiro.

Rua São José, 76. (2624)

Varejo de cigarros

Vende-se, fazendo bom negocio. — Visconde Rio Branco n. 37. (A 21568)

SENHORAS!

Usem em vossas lavagens diarias

GYROL

Em caixas com 20 papeis

Antiseptico — Desinfectante.

Remedio soberano nos corrimentos fetidos, inflammações do utero e ovarios, dôres dos ovarios, catarrhos do utero, colicas uterinas e na blennorrhagia da mulher.

Preço de caixa 6$000 — A venda em todas as drogarias e pharmacias. (5639)

PEÇAM CAFÉ' CAMARA O MAIS PURO. (2822)

"915 Homœopatha"

EM TABLETTES

Medicamento approvado pelo Departamento Nacional de Saude Publica do Rio de Janeiro, empregado com efficacia contra as impurezas em todas as suas manifestações, taes como: rheumatismo, feridas, manchas da pelle, eczemas, empigens, espinhas, herpes, escrophulas, darthros, bubões, erysipelas, tumores, etc. Não tem dieta. Tubo 3$000. Pedidos a Casa Huber, 7 de Setembro, 61 ou Granado & C., 1º Março, 14.

Molestias das Senhoras

Corrimentos, perdas sanguineas, colicas, inflammações, tumores, Hemorrhoides.

Trata-se com o DR. CRISSIUMA FILHO, R. Rodrigo Silva, 7, ás 14 horas. — Tel. C. 5730) (1383)

PRECISA-SE

GAVEA OU STA. THEREZA

Casa mobilada por 4 a 6 mezes para casal sem filhos. Com todo conforto moderno, dando-se preferencia á que tenha quintal grande e garage. Resposta á caixa deste jornal a R. H. (5717)

AUTOMOVEL

Vende-se um Hupmobile (4) em perfeito estado, com seguro e licença, por 8:500$, á vista. Tel. N. 7970. (A. 20802)

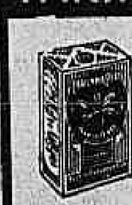

FARINHA PERY

ALIMENTO IDEAL DOS CONVALESCENTES E DEBILITADOS

EXCELLENTE PARA DOCES E BOLOS

A DELICIA DAS CREANÇAS

Depositario: PLINIO CAVALVANTI & CIA. RUA DA ALFANDEGA, 147 — RIO TEL. N. 1104. (8200)

Maravilhoso preparado, descoberto ha mais de 30 annos, applicado com reconhecida vantagem, em todas as molestias dos orgãos respiratorios, com segurança

BRONCHITES
ASTHMA - PNEUMONIA-TUBERCULOSE
INFECÇÃO CATARRHAL
TOSSE EM GERAL, ETC, ETC.

AGENTES-GERAES

Silva Gomes & C.

RUA 1º DE MARÇO N. 149 e 151 — EM TODAS AS PHARMACIAS e DROGARIAS (5324)

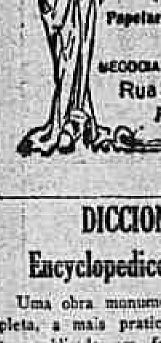

GRANDE FABRICA DE FERRO ESMALTADO

PLACAS PARA PREFEITURAS MUNICIPAES, PARA RUAS E NUMERACÕES DE PREDIOS, PARA AUTOMOVEIS E QUALQUER VEHICULO, CASAS COMMERCIAES, MEDICOS, ADVOGADOS, ETC.

RUA LEDO

FABRICA DE CARIMBOS DE BORRACHA

Papelaria, Typographia, Encadernação e Officina de Gravuras

CARDINALE & C.

NEGOCIANTES, INDUSTRIAES, IMPORTADORES E REPRESENTANTES

Rua Sen. Euzebio, 38/40 - Norte 3714 - Rio de Janeiro

Acceitam-se agentes nos Estados

(5697)

DICCIONARIO Encyclopedico Illustrado

Uma obra monumental, a mais completa, a mais pratica e a mais barata, publicada em fasciculos semanaes, para facilitar a sua acquisição. Mais de 120.000 vocabulos e de 8.000 clichés. Amanhã á venda o n. 5. (A 20877)

SOBRADO — CENTRO

Compra-se ou faz-se, mediante luvas, contrato de sub-arrendamento de um sobrado de um só andar, com entrada independente e no centro da cidade, para consultorios. Trata-se á rua Sete de Setembro, 231, sobrado. (A 22020)

BELLOS FOGÕES E AQUECEDORES A GAZ — A dinheiro e a prazo

Fogões de 3 boccas, com forno, desde Rs. 200$000; aquecedores a gaz com registros automaticos e chuveiro, desde Rs. 130$000, com transporte e collocação. São garantidos e muito economicos. SOCIEDADE FEDERAL SUISSA. Rua General Camara, 238 e 240. (A 22021)

TRANSITO Gurley

Vende-se perfeito com estadia. — Praça da Republica n. 60, 1º andar. Das 10 ás 12 e 3 ás 4 1/2 horas. (A 22008)

LOTERIAS

CAPITAL FEDERAL

Extracção de hontem:

54.563	20:000$000
21.869	3:000$000
37.152	2:000$000

PREMIOS DE 1:000$000

767 20319 24290

PREMIOS DE 500$000

64343 38677 29102 23837 62451

PREMIOS DE 200$000

49063	38545	44403	42418	54596
48397	32394	66414	17111	26741
25682	44668	44356	5377	44890
314	34258	24772	32824	3920

PREMIOS DE 100$000

26234	27717	63817	32182	18880
21599	31283	4820	69299	25904
8635	25168	12904	48986	47456
57383	1084	56139	33532	613
5124	63429	10266	2525	55020
41390	47840	4735	51185	42058
10506	36415	10041	63078	67057
1263	24698	51709	10643	66507
53841	65513	11240	34699	3900
22892	16934	7937	63527	45482
5401	19832	21266	37873	1616
	17408	45402	52404	

APPROXIMAÇÕES

54562 e 54564	300$000
21868 e 21870	200$000
37151 e 37153	150$000
766 e 768	100$000
29318 e 20320	100$000
24289 e 24291	100$000

DEZENAS

54561 a 54570	40$000
21861 a 21870	30$000
37151 a 37160	20$000
761 a 770	10$000
20311 a 20320	10$000
24281 a 24290	10$000

TERMINAÇÕES

Todos os numeros terminados em 3 têm 2$; exceptuando-se os terminados em 63 que têm 4$000.

ESTADO DE MINAS GERAES

Sabe-se por telegramma.
Extracção de hontem:

16617 (B. Horizonte)	100:000$000
5.039 (São Paulo)	50:000$000
18722	10:000$000
12672	5:000$000
4.637	2:000$000

ESTADO DE Sta. CATHARINA

Sabe-se por telegramma.
Extracção de hontem:

11.646 (Campinas)	50:000$000
1.891	5:000$000
9.439	2:000$000

PREMIOS DE 1:000$000

1564 1581 8882 10050 11724 17134

LOTERIA DO ESTADO DO RIO

Systema de urnas e espheras — Fiscalizada pelo Governo do Estado. — Extracções ás 3 horas.

— HOJE — 50:000$000 Inteiro, 4$000 — Quinto $800

SEXTA-FEIRA 25:000$000 Inteiro, 1$600 — Meio $800

GRANDE E EXTRAORDINARIA LOTERIA

Terça-feira, 14 de Setembro

100:000$000

INTEIRO, 8$000. DECIMO, $800

VENDE-SE EM TODA A PARTE.

Concessionaria: COMPANHIA INTEGRIDADE FLUMINENSE — Rua Visconde do Rio Branco n. 499. Nictheroy (5761)

RAIOS X

DR. JORGE A. FRANCO, Assistente do Instituto Oswaldo Cruz. Consulta com exame pelos Raios X. Tratamento das doenças do estomago, intestinos, figado, pulmão, coração, rins, ossos, etc. Cura da blenorrhagia e suas complicações. — Diariamente das 9 ás 11 e das 4 ás 7, Largo da Carioca, 15, 1.º andar.

RIO MENSAGEIRO

Junto a este jornal — Entrega volumes a domicilio e recados urgentes e garantidos. Telephone Central 58. (A 18881)

MANICURA

Manicura e massagista. Attende a cavalheiros em seu consultorio. Rua Lavradio, 8, 1º andar, sala 5, das 10 ás 7 horas da noite. (A 20917)

CHATA 90 T

Vende-se, propria para adaptar-se guindaste. Rua General Camara numero 100, primeiro andar. (A 20016)

PERDEU-SE

uma planta, licença, alvará, pertencentes a Manoel Moreira, no trajecto da rua do Ouvidor ao largo de S. Francisco, pela travessa do Rosario; pede-se a quem achou entregar na rua do Ouvidor n. 157, sobrado, que será gratificado, ou nesta redacção. (A 20875)

ARSENIO LUPIN

Começa a apparecer a nova série, com a publicação d'*Os tres crimes de Arsenio Lupin*, em seis fasciculos. — A' venda o numero 3. (A 20877)

BOMBEIRO HYDRAULICO

Precisa-se peritos officiaes, e que apresentem attestado de conducta e de habilitação, á rua Uruguayana, 150. (A 20881)

BARATA CHANDLER

Vende-se em optimo estado. — Rua Conde de Irajá, 110 — Botafogo. (A 21645)

PREDIOS NOVOS

Alugam-se acabados de construir, todo o conforto, com dois pavimentos, cinco quartos, demais dependencias e garage. Rua Derby Club ns. 203 e 205, esquina de Conselheiro Olegario. Chaves na rua Cons. Olegario, 33. Aluguel 800$000 e 850$000. Trata-se com Oliveira — Avenida Rio Branco, 63, 1º andar. Tel. Norte 5374. (A 20875)

COMPANHIA BRASIL CINEMATOGRAPHICA

GLORIA

HOJE | AMANHÃ

e DEPOIS

Venham todos ver a differença que ha entre o timido D. DIEGO e o formidavel ZORRO

ou melhor, o formidavel

Douglas Fairbanks

em

A MARCA DO ZORRO

um romance sensacional da UNITET ASTISTS em que DOUGLAS FAIRBANKS nos maravilha pela sua arte, como pela sua destreza, agilidade, força e coragem!

No PALCO: as bailarinas caracteristicas hespanholas — as

Montesinos

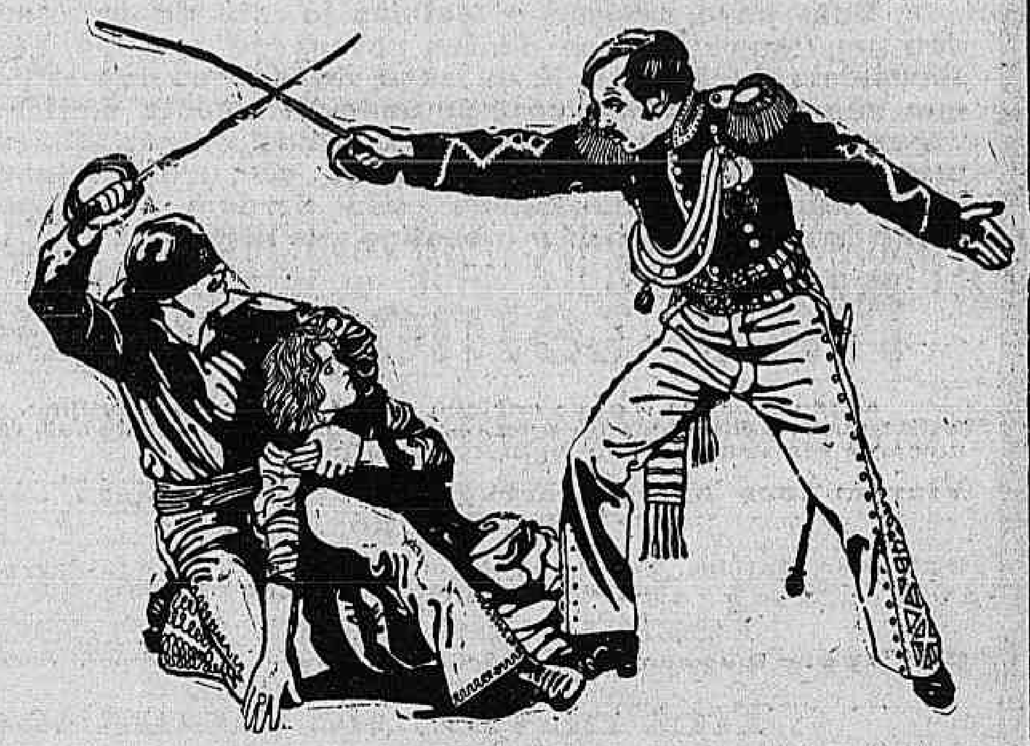

SEGUNDA-FEIRA — Outro trabalho formidavel de D. GRIFFITH para a UNITED ASTISTS — com

Lilian Gish e Richard Barthelmess

HORIZONTE SOMBRIO

ODEON

HOJE

Em PROGRAMMA NOVO

Um novo successo da FIRST NATIONAL

O NOVO MANDAMENTO

Programma SERRADOR

Uma lição para os amantes clumentos, que deveriam ter isto em mente:

«Não duvidarás...»

Ben Lyon

e

Blanche Sweet

são os heroes desse romance em que se revive a guerra em episodios lindos!

No PALCO — A COMEDIA — A MAIS FRANCA EXPLOSÃO DO RISO!!

O Sacrificio de Venus

com BELMIRA DE ALMEIDA, Lucia Mariani, Julia Michael, Manoel Durães e Luiz Barreira

Direcção artistica e scenarios de LUIZ DE BARROS — Moveis da casa RUBIM — Tapeçarias do BAZAR DE STAMBOAL

CAPITOLIO ↓ IMPERIO

Horario: 2, 3,40, 4, 5,40, 6, 7,40, 8, 9,40, 10 horas.

Paramount Pictures

Horario: 2, 3,40, 4, 5,40, 6, 7,40, 8, 9,40, 10 horas.

HOJE

25.000 Pessoas trabalharam na concepção deste portento Cinematographico!

Outras tantas — pelo menos! — já vieram conhecel-o, convencendo-se da sua grandiosidade!

A LUA DE ISRAEL
(O Principe e a Escrava)

Admiravel super-producção da SASCHA, distribuido pela

PARAMOUNT

Uma maravilha de reconstituição historica! Um romance de amor onde ha heroismo e abnegação em pról da Humanidade!

E vereis ainda: **«Dia de mudança»** — engraçada comedia em duas partes, e **"Fox News 36"** — acontecimentos internacionaes de franca opportunidade.

Mais tres dias — E podereis conhecer RICHARD DIX e LOIS WILSON, no magestoso film Paramount que os consagrou para sempre:

ALMA CABOCLA!

Um drama épico! — Uma epopéa! Um prodigio!

HOJE

Si o marido de V. Ex. corresse perigo numa ilha selvagem...

E a conducção unica para V. Ex. correr em seu auxilio, fosse um vapor cargueiro...

...Onde só viajam homens da tripulação...

V. Ex. sujeitava-se a tanto perigo?!

Florence Vidor

— poderá dizer qualquer coisa a respeito...

Jack Holt

— auxilia-a nessa empresa, em

NAS ONDAS AZUES DA INCERTEZA...

Um film magnifico, da

PARAMOUNT

No mesmo programma:

Dando agua pela barba

comedia em duas partes, e

MUNDO EM FÓCO 107

reportagens mundiaes

Na proxima semana: — Um film que é uma excellente lição para os maridos «bilontras»! VINGANÇA DE ESPOSA — Claire Windsor e Conrad Nagel — vão ensinar ás jovens esposas, a maneira de corrigir os maridos! — Um film sensacional, da Metro-Goldwyn, distribuido pela Paramount!

PARISIENSE

O cinema dos films escolhidos

apresentará, finalmente,

Amanhã

a segunda superproducção comica do impagavel irmão e rival de Carlito

SYD Chaplin

HOJE — Ultimo dia!

A "mais perfeita melindrosa da tela", a brejeira

Clara Bow

despede-se com o lindo film

Amor Parisiense

Mais:

Pirolito em A Escada do Diabo

Engraçadissimo.

BRASIL-ACTUALIDADES

Ultimo numero.

Más que enfermeira!

Mas que enfermeira! Ao seu lado os doentes ficam bons; perto della os bons ficam doentes... de tanto rir.

Uma super-producção comica da "Warner Bros"

7 partes de riso continuo!

Programma Matarazzo

Mais engraçada que "O Homem do Tilbury"

AMERICANO
Rua Copacabana 743. Tel. Ip. 623

HOJE: O "Americano" adeanta ao seu publico um film que será depois exhibido na Avenida: MARION DAVIES e CONRAD NAGEL em A FILHA DOS POBRES, 8 partes admiraveis da Metro Goldwyn

OS CAES SÃO EGUAES AOS HOMENS

O melhor trabalho de Rin-Tin-Tin, o cão prodigioso. Um esplendido film da Warner Bros.

Amanhã: A SOBERBA, com Gloria Swanson.

Haddock Lobo
RUA HADDOCK LOBO, N. 20 — TELEPHONE: VILLA, 480

HOJE: May Mac Avoy, Ronald Colman, Irene Rich, Bert Lytell e Belle Benett em

O LEQUE DE LADY MARGARIDA

Direcção do genial Lubitsch. Magistral film da Warner Bros.

COMBATENDO AS CHAMMAS

6 partes sensacionaes com Dorothy Devore e Willam Haines

Amanhã: "O Principe Incognito" (R. Barthelmess) e "Entre o Amor e o Dever" (M. Sills).

BRASIL
Rua Haddock Lobo 437 — Tel. Villa 2012

HOJE — QUER RIR? Venha ver ADOLPHE MENJOU e FLORENCE VIDOR em

A DUQUEZA E O GARÇON, 8 partes da PARAMOUNT

E mais: O HOMEM SEM CONSCIENCIA

Film da Warner Bros com Irene Rich e Willard Lowis

Amanhã: — A SOBERBA, com Gloria Swanson

TIJUCA
Rua Conde de Bomfim n. 344 — Tel. V. 3655

HOJE: BUCK JONES o intrepido cow-boy em A LEI DOS PUNHOS, Magnifico film da FOX

E mais: SUPPLICIO DE MAE, 7 partes com a linda JANE NOVAK

BRASIL — ACTUALIDADES. Ultimos acontecimentos

Amanhã: OS CAES SÃO EGUAES AOS HOMENS com Rin-Tin-Tin, AQUELLE DIABO DO QUEIMADO com FRED THOMSON

THEATRO RIALTO

HOJE

ESTRE'A DA NOVA PEÇA

Preto e Branco

VIDE ANNUNCIO DETALHADO NO INTERIOR DESTE JORNAL

3 films num só Programma a preços populares!

HOJE no **CINE PALAIS**

- Sete Peccadores -

Um film em 7 partes da WARNER BROS com os artistas

Marie Prevost e Clive Brook

Uma comedia da FOX em 2 partes - CASO DE CHAMAS

Um film instructivo da Fox - **Caminhos liquidos**

2ª FEIRA — A WARNER BROS apresenta **COMPRADORES DE PRAZERES** - IRENE RICH - CLIVE BROOK — 2ª FEIRA

CINE THEATRO CENTRAL

Empreza Pinfildi

O primeiro Music-Hall Familiar do Brasil — Sempre novidades

HOJE — **4 grandiosas sessões: ás 4 horas e 9 horas — ás 6 horas e 10 1/2 horas** — HOJE

ULTIMO DIA — Em todas as sessões

Somente

HOJE

NA TELA NORMA Talmadge EM A agulha do Diabo

PREÇOS POPULARES: Entrada, 3$000 -- Camarote, 18$000

NO PALCO — Ás 4 horas e 9 horas

O maior successo do dia

Sensacional Troupe de Variedades

PLUS ULTRA

com a revuette em 1 acto e 4 quadros:

De Paris á Hungria

Musica — Cantos — Bailes

Director-artistico LUIS AMERICAN
1º actor comico PABLO PALOS
Barytono DIMAS TORREGROSA
1ª tiple cantante ANGELES LULY
Vedete cantante ADELINA RAMOS
Tiple comica PAYTA DE PALOS
Bailarina classica hespanhola LA BELLEIMINA
Bailarinas phantasistas HERMANAS CRYSALIDAS
Cantante e bailarina MARIA ALVAREZ
Bailarinos internacionaes TRIO WAGNER
Actores genericos: A. BELTRAN e JUAN MENENDEZ

Successo — **Rir! Rir sempre**

No palco ás 6 e 10 1/2 horas

Successo dos artistas:

Fred Dick and Landon
Comicos excentricos
Ferreira da Silva
Les Bel-Argay
Miss RITA
«O Suplicio Chinez»
Estrella Sucena
Los Turizza Mexicanos
Miss Brocklyn
Clara Sinclair
SUCCESSO

Troupe Los Pereira
Saltos mortaes — Acrobacia Moderna

LYDIA ROSSI
A RAINHA DO BELCANTO

Amanhã — "Conquistando uma mulher", com Jack Perrin e Tommy O' Brien. Proxima semana: Douglas Fairbank, em "O PAE DOS POBRES".
Domingo — Grande matinée infantil com destruição de bonbons deliciosos.

(A 29926)